Приложение № 4
к указу Губернатора Красноярского края
от №

Приложение № 1
к Схеме размещения, использования
и охраны охотничьих угодий на территории Красноярского края

КАРТА-СХЕМА

административного деления территории Красноярского края

Масштаб 1: 3 000 000

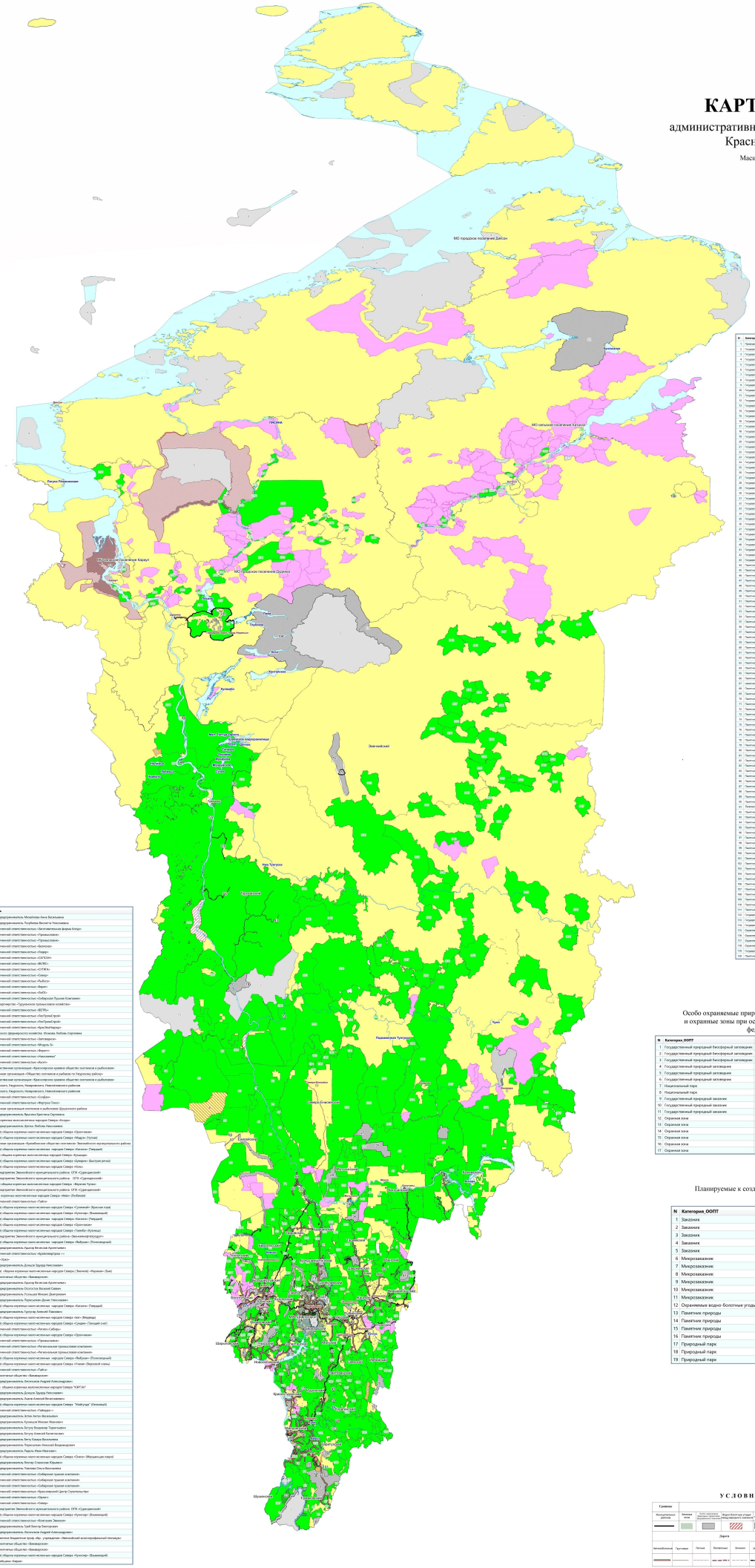

Закрепленные охотничьи угодья

Номер	Охотопользователь
1	Местная общественная организация охотников и рыболовов «Ермаковского района»
2	Общество с ограниченной ответственностью «Сибиряк»
3	Общество с ограниченной ответственностью «Сибиряк»
4	Алтайская межрайонная общественная организация охотников и рыболовов
5	Неохотничье товарищество «Спортивный охотник»
6	Общество с ограниченной ответственностью «Гайвенс»
7	Общество с ограниченной ответственностью «Глобальный Обручный Стандарт»
8	Общество с ограниченной ответственностью «Александровка»
9	Общество с ограниченной ответственностью «Виктория»
10	Общество с ограниченной ответственностью «Виктория»
11	Общество с ограниченной ответственностью «Бурин»
12	Общество с ограниченной ответственностью «Б.В.В.»
13	Общество с ограниченной ответственностью «Ангара»
14	Общество с ограниченной ответственностью «Ирис»
15	Общество с ограниченной ответственностью «Мини Лотс де Вегас»
16	Общество с ограниченной ответственностью «Кречет»
17	Общество с ограниченной ответственностью «Кречет»
18	Общество с ограниченной ответственностью «Пашнин»
19	Общество с ограниченной ответственностью «СОЮЗ»
20	Союз охотников и рыболовов Красноярск «Охотник»
21	Индивидуальный предприниматель Бридж Сергей Александрович
22	Ассоциация охотников «Губин»
23	КПОО «Общество охотников и рыболовов «Самы»
24	КПОО «Приокская охотники»
25	Красноярская региональная спортивная общественная организация «Клуб охотников и рыболовов «Кулик»
26	Местная общественная организация охотников и рыболовов Балахнинского района
27	Общество с ограниченной ответственностью «Гуго»
28	Закрытое акционерное общество производственно-строительная компания «Сосна»
29	Общество с ограниченной ответственностью «Новая поляна»
30	Региональная общественная организация «Красноярское краевое общество охотников и рыболовов»
31	Местная ПОО сохранения охотников и рыболовов общества с. Желтоярово
32	Местная общественная организация охотников Березовского района
33	Общество с ограниченной ответственностью «Клюдр»
34	Общество с ограниченной ответственностью «Угольный угол»
35	Общество с ограниченной ответственностью «Сибирский трофейный клуб»
36	Общество с ограниченной ответственностью «Фест Фор Пэйнт»
37	Общество с ограниченной ответственностью «Бигор»
38	Индивидуальный предприниматель Зубков Николай Юрьевич»
39	Местная общественная организация охотников и рыболовов Богучанского района Красноярского края «Волна»
40	Общество с ограниченной ответственностью «КрасноярскТерПром»
41	Общество с ограниченной ответственностью «Охотничье промысловое хозяйство «Пинчанское»
42	Общество с ограниченной ответственностью «Региональное промысловое хозяйство»
43	Общество с ограниченной ответственностью «ОЛИМПУТ»
44	Общество с ограниченной ответственностью «Мидвэй»
45	Общество с ограниченной ответственностью «БИР ПЕЛС КРАСНОЯРСК»
46	Общество с ограниченной ответственностью «Бизнесмен 2»
47	Общество с ограниченной ответственностью «Орион + »
48	Общество с ограниченной ответственностью «Сибирское Возрождение»
49	Неохотничье товарищество «Международный институт экологического экспертизы»
50	Региональная общественная организация «Красноярское краевое общество охотников и рыболовов»
51	Местная общественная организация охотников Большеулуйского района
52	Местная общественная организация охотников и рыболовов г Ирбейская
53	Красноярская региональная общественная организация охотников «Охотничьи тропы»
54	Местная общественная организация охотников Дзержинского района
55	Общество с ограниченной ответственностью "Сибирский Трофейный Клуб"
57	Региональная общественная организация «Красноярское краевое общество охотников и рыболовов»
58	Общество с ограниченной ответственностью «СО ЯР»
59	Общество с ограниченной ответственностью «Мальвар»
60	Общество с ограниченной ответственностью «ВОСИА»
61	Общество с ограниченной ответственностью «Охотничье хозяйство «Тверское»
62	Общество с ограниченной ответственностью «Региональные промысловые компании»
63	Общество с ограниченной ответственностью «Региональные промысловые компании»
64	Общество с ограниченной ответственностью «Гуськи»
65	Общество с ограниченной ответственностью «Фрегат»
66	Общество с ограниченной ответственностью «Сибирское промысловое компания»
67	Общество с ограниченной ответственностью «Сибирский промысел»
68	Промысловое общество с ограниченной ответственностью «Енисейский крюк»
69	Индивидуальный предприниматель Максимов Александр Леонидович
70	Местная общественная организация охотников Енисейского района
71	Местная общественная организация охотников и рыболовов Енисейского района
72	Неохотничье товарищество охотников и рыболовов «Забава»
73	Общество с ограниченной ответственностью «Гарпуна»
74	Общество с ограниченной ответственностью «СО ЯР»
75	Общество с ограниченной ответственностью «ВОСПИ-М»
76	Общество с ограниченной ответственностью «ВОСПИ-М»
77	Общество с ограниченной ответственностью «Ирвиз»
78	Общество с ограниченной ответственностью «Спецрегиональная»
79	Общество с ограниченной ответственностью «Гайва Сиен»
80	Общество с ограниченной ответственностью «Сиен»
81	Общество с ограниченной ответственностью «Сиен»
82	Индивидуальный предприниматель Завадский Руслан Владимирович
83	Общество с ограниченной ответственностью «Хомут-С»
84	Общество с ограниченной ответственностью «Большие речки»
85	Общество с ограниченной ответственностью «Ирвиз 2009»
86	Общество с ограниченной ответственностью «ВОСПИ-М»
87	Общество с ограниченной ответственностью «ВОСПИ-М»
88	Красноярская региональная общественная организация охотников «Луч»
89	Общество с ограниченной ответственностью «Гимаево»
90	Местная общественная организация охотников Ивановского района
91	Общество с ограниченной ответственностью «ПЯХА»
92	Общество с ограниченной ответственностью «ПЕРЧ»
93	Красноярская краевая общественная организация охотников «Шанстор»
94	Общество с ограниченной ответственностью «Гайвен»
95	Общество с ограниченной ответственностью «Якушкин»
96	Общество с ограниченной ответственностью «Перегрузчик»
97	Общество с ограниченной ответственностью «ИНИК»
98	Общество с ограниченной ответственностью «Кинзо Агро»
99	Общество с ограниченной ответственностью «Дельта»
100	Общество с ограниченной ответственностью «Охотничье хозяйство Гуран»
102	Региональная общественная организация «Красноярское краевое общество охотников и рыболовов»
103	Индивидуальный предприниматель Вербуленко Андрей Николаевич
104	КПОО «Красноярской краевой центр развития охоты и рыбалки»
105	Индивидуальный предприниматель Воскова Татьяна Васильевна
106	Общество с ограниченной ответственностью «Арбат»
107	Кодинская районная местная общественная организация охотников и рыболовов
108	Красноярская районная местная общественная организация «Гринада»
109	Идринская районная местная общественная организация охотников и рыболовов
110	Общественная организация районного общества охотников и рыболовов г. Ужурск
111	Общество с ограниченной ответственностью «Охотничье хозяйство «Гарбёнка»
112	Местная общественная организация охотников и рыболовов Казачинского района
113	Общество с ограниченной ответственностью «Новосильцевский зверопромыс»
114	Общество с ограниченной ответственностью «Сокол»
115	Индивидуальный предприниматель Малков Николай Сергеевич»
116	Индивидуальный предприниматель Поромова Ганна Михайловна
117	КПОО охотников женщины, инвалидов, ветеранов органов внутренних дел «Дикаяо-Женщины»
118	Общество с ограниченной ответственностью «Виктория»
119	Индивидуальный предприниматель Малков Николай Сергеевич»
120	Индивидуальный предприниматель «Рунэ»
121	Индивидуальный предприниматель Исаков Олег Геннадьевич
122	Неохотничье товарищество охотников промысловиков
123	Неохотничье товарищество охотников «Красноярское промысловое охотничье хозяйство»
124	Общество с ограниченной ответственностью «Арктическое промысловое охотничье хозяйство»
125	Общество с ограниченной ответственностью «РУНЕФЕР»
126	Общество с ограниченной ответственностью «РУНЕФЕР»
127	Красноярская региональная общественная организация охотников «Север»
128	Местная общественная организация охотников «Заимка» Минусинского района
129	Общество с ограниченной ответственностью "УГОДЬЯ" У ВОРКОШИНО»
130	Минусинская местная общественная организация охотников и рыболовов
131	Красноярская региональная общественная организация охотников «Бренд»
132	Общество с ограниченной ответственностью «Сибирь лиан»
133	Красноярская региональная общественная организация охотников «Перуз»
134	Общество с ограниченной ответственностью «Вечер»
135	Общество с ограниченной ответственностью «Сибирское промысловое компания»
136	Общество с ограниченной ответственностью «Охотничье хозяйство Гуран»
137	Красноярская региональная общественная организация охотников «Охотничьи тропы»
138	Общество с ограниченной ответственностью «Медведь»
139	Общество с ограниченной ответственностью «Медведь»
140	Общество с ограниченной ответственностью «Медведь»
141	Общество с ограниченной ответственностью «Медведь»
142	Общество с ограниченной ответственностью «Ресурс»
143	Общество с ограниченной ответственностью «Готовая Компания «Ресурс»
144	Общество с ограниченной ответственностью «Сибирское промысловая компания»
145	Красноярская региональная общественная организация охотников «Охотничьи тропы»
146	Местная общественная организация охотников и рыболовов Назаровского района и города Назарово
147	Общество с ограниченной ответственностью «Зко-ресурс»
148	Ассоциация Ивановских биостроительников
149	Ассоциация Ивановских биостроительников
150	Индивидуальный предприниматель Пугаев Вячеслав Степанович
151	Ивановская районная общественная организация «Инвалидов любителей спортивной охоты»
152	Ивановская районная общественная организация «Инвалидов любителей спортивной охоты»
153	Общество с ограниченной ответственностью «Туранострой»
154	Общество с ограниченной ответственностью «Зко-ресурс»
155	Общество с ограниченной ответственностью «Зко-ресурс»
156	Красноярская региональная общественная организация «Гуманарное согласие»
157	Общество с ограниченной ответственностью «Шангай»
158	Общество с ограниченной ответственностью «Охота Рыбалка Сибирь»
159	Общество с ограниченной ответственностью «Охота Рыбалка Сибирь»
160	Общество с ограниченной ответственностью «Охотничье хозяйство Гуран»
161	Общество с ограниченной ответственностью «Рыбачьи»
162	Общество с ограниченной ответственностью Региональный Охотничий Клуб «Сарыгашская»
163	Общество с ограниченной ответственностью Фирма «УЯТР»
164	Общество с ограниченной ответственностью Региональный Охотничий Клуб «Сросколташ»
165	Потребительское общество «Амур»
166	Индивидуальный предприниматель Перевиз Виктор Эдуардович»
167	Красноярская региональная общественная организация охотников «Бренд»
168	Красноярская региональная общественная организация охотников «Север»
169	Общество с ограниченной ответственностью «АКУДА»
170	Общество с ограниченной ответственностью «Клуб Красноярск»
171	Общество с ограниченной ответственностью «Полюс Е»
172	Общество с ограниченной ответственностью «КрасноярскТерПром»
173	Общество с ограниченной ответственностью «БИР ПЕЛС КРАСНОЯРСК»
174	Общество с ограниченной ответственностью «Красресурс и К»
175	Индивидуальный предприниматель Шакенова Ольга Евгеньевна
176	Неохотничье товарищество охотников и рыболовов «Забава»
177	Общественная организация Городская общество охотников и рыболовов г. Зеленогорска
178	Общество с ограниченной ответственностью «ГТК»
179	Общество с ограниченной ответственностью «ГТК»
180	Региональная общественная организация охотников «ЮМА»
181	Красноярская региональная общественная организация «Общество охотников и рыболовов «Сиен»
182	Индивидуальный предприниматель Орлов Максим Владимирович»
183	Общество с ограниченной ответственностью «Виктория»
184	Общество с ограниченной ответственностью «ВВРС»
185	Общество с ограниченной ответственностью «ЮЛАТА»
186	Общество с ограниченной ответственностью «ЛОГУГОДЬЯ КРСК»
187	Общество с ограниченной ответственностью «Сибирское промысловая компания»
188	Общество с ограниченной ответственностью «Вершина»
189	Охотничье хозяйство «Ангара»
190	Индивидуальный предприниматель Подшин Андрей Евгеньевич»
191	Индивидуальный предприниматель Исаковский Николай Николаевич
192	Индивидуальный предприниматель Ковальчук Андрей Юрьевич
193	Индивидуальный предприниматель Жаркова Сергей Александрович
194	Индивидуальный предприниматель Жаркова Сергей Александрович
195	Индивидуальный предприниматель Исаев Анатолий Борисович
196	Индивидуальный предприниматель Ковальчук Сергей Викторович
197	Региональная общественная организация «Красноярское краевое общество охотников и рыболовов»
198	Местная ПО сохранения охотников и рыболовов г. Железногорска
199	Семейная (родовая) община коренных малочисленных народов Севера долган «Эрбейн (Надежда)»
200	Семейная (родовая) община коренных малочисленных народов Севера долган «Эрбейн (Надежда)»
201	Семейная (родовая) община коренных малочисленных народов Севера долган «Эрбейн (Надежда)»
202	Семейная (родовая) община коренных малочисленных народов Севера долган «Эрбейн (Надежда)»
203	Индивидуальный предприниматель Мокобова Надежда Михайловна
204	Индивидуальный предприниматель Сотников Иван Владимирович»
205	Индивидуальный предприниматель Чугунов Владимир Степанович»
206	Общество с ограниченной ответственностью «Заготовительная фирма Ангара»
207	Общество с ограниченной ответственностью «Заготовительная фирма Ангара»
208	Общество с ограниченной ответственностью «Промысловое хозяйство «Лежно»
209	Общество с ограниченной ответственностью «Промысловое хозяйство «Лежно»
210	Общество с ограниченной ответственностью «Промысловое хозяйство «Лежно»
211	Общество с ограниченной ответственностью «Промысловое хозяйство «Лежно»
212	Общество с ограниченной ответственностью «Промысловое хозяйство «Лежно»
213	Общество с ограниченной ответственностью «Промысловое хозяйство «Лежно»
214	Общество с ограниченной ответственностью «Промысловое хозяйство «Лежно»
215	Общество с ограниченной ответственностью «Промысловое хозяйство «Лежно»
216	Общество с ограниченной ответственностью «Промысловое хозяйство «Лежно»
217	Общество с ограниченной ответственностью «Промысловое хозяйство «Лежно»
218	Общество с ограниченной ответственностью «Промысловое хозяйство «Лежно»
219	Общество с ограниченной ответственностью «Промысловое хозяйство «Лежно»
220	Общество с ограниченной ответственностью «Промысловое хозяйство «Лежно»
221	Общество с ограниченной ответственностью «ОО Лежно»
222	Семейная (родовая) община коренных малочисленных народов Севера «Ирбитуй»
223	Индивидуальный предприниматель Ковальский Виктор Анатольевич»
224	Индивидуальный предприниматель Батту Дмитрий Григорьевич»
225	Индивидуальный предприниматель Батту Дмитрий Григорьевич»
226	Индивидуальный предприниматель Батту Сергей Иванович»
227	Индивидуальный предприниматель Жилкишкин Сергей Николаевич»
228	Индивидуальный предприниматель Кондратенко Евгений Анатольевич»
229	Индивидуальный предприниматель Агеева Наталья Владимировна
230	Общество с ограниченной ответственностью «Русланова»
231	Общество с ограниченной ответственностью «Северная гавань»
232	Общество с ограниченной ответственностью «Северная гавань»
233	Общество с ограниченной ответственностью «Северная гавань»
234	Семейно-родовое промысловое хозяйство «Кумуки»
235	Семейная (родовая) община коренных малочисленных народов Севера «Ангда»
236	Индивидуальный предприниматель Житов Батуннуо Батурович»
237	Индивидуальный предприниматель Чупин Владимир Олегович»
238	Индивидуальный предприниматель Шедрина Андрей Сергеевич
239	Индивидуальный предприниматель Шедрина Андрей Сергеевич
240	Общество с ограниченной ответственностью «Вектор»
241	Общество с ограниченной ответственностью «Вектор»
242	Общество с ограниченной ответственностью «Вектор»
243	Общество с ограниченной ответственностью «Охотник»
244	Промысловая сельскохозяйственная артель «Нокан»
245	Промысловая сельскохозяйственная артель «Нокан»
246	Сельскохозяйственная промысловая рыболовецкая артель «Нодар»
247	Сельскохозяйственный потребительский кооперативно-рыбацкий кооператив «Кингуран»
248	Территориально-соседская община СМНС «Батагаи» (Тонда счастья)
249	Сельскохозяйственная промысловая рыболовецкая артель «Нодар»
250	Индивидуальный предприниматель Вологов Виктор Хабдарханович
251	Индивидуальный предприниматель Мокобова Валерьян Дмитриевич»
252	Индивидуальный предприниматель Мокобова Валерьян Дмитриевич»

Номер	Охотопользователь
253	Индивидуальный предприниматель Мокобова Анна Васильевна
254	Индивидуальный предприниматель Погребняк Виолетта Николаевна
255	Общество с ограниченной ответственностью «Заготовительная фирма Ангара»
256	Общество с ограниченной ответственностью «Гранинский»
257	Общество с ограниченной ответственностью «Промысловое»
258	Общество с ограниченной ответственностью «Балахтар»
259	Общество с ограниченной ответственностью «Нарт»
260	Общество с ограниченной ответственностью «СОУСЕН»
261	Общество с ограниченной ответственностью «ВЕЛЕС»
262	Общество с ограниченной ответственностью «СУТЕК»
263	Общество с ограниченной ответственностью «Сиен»
264	Общество с ограниченной ответственностью «Рыбхоз»
265	Общество с ограниченной ответственностью «Нарт»
266	Общество с ограниченной ответственностью «ЕлТо»
267	Общество с ограниченной ответственностью «Сибирская Пушная Компания»
268	Неохотничье товарищество «Тугунское промысловое хозяйство»
269	Общество с ограниченной ответственностью «ВЕРТЕК»
270	Общество с ограниченной ответственностью «ЕвроТоргСервис»
271	Общество с ограниченной ответственностью «ЕвроТоргСервис»
272	Общество с ограниченной ответственностью «КрасМетПродукт»
273	ИП Глава крестьянского (фермерского) хозяйства Исаева Любовь Сергеевна
274	Общество с ограниченной ответственностью «Автодорсервис»
275	Общество с ограниченной ответственностью «Мидвэй-Б»
276	Общество с ограниченной ответственностью «Нарт»
277	Общество с ограниченной ответственностью «Николаевка»
278	Общество с ограниченной ответственностью «Сиен»
279	Региональная общественная организация «Красноярское краевое общество охотников и рыболовов»
280	Местная общественная организация «Общество охотников и рыболовов то Тюхтетского района»
281	Региональная общественная организация «Шушенское общество охотников и рыболовов»
282	РООСНР Шушенского, Ужурского, Минусинского, Новоселовского районов
283	РООСНР Шушенского, Ужурского, Минусинского, Новоселовского районов
284	Общество с ограниченной ответственностью «Соцдо»
285	Общество с ограниченной ответственностью «Фортуна-Пласт»
286	Местная общественная организация охотников и рыболовов Шушенского района
287	Индивидуальный предприниматель Фролова Кристина Сергеевна
288	Родовая община коренных малочисленных народов Севера «Кольда»
289	Индивидуальный предприниматель Шатко Любовь Николаевна
290	Семейная (родовая) община коренных малочисленных народов Севера «Сротчанах»
291	Семейная (родовая) община коренных малочисленных народов Севера «Нардо» (Утка)
292	Местная общественная организация «Балахтинское общество охотников» Балахтинского муниципального района
293	Семейная (родовая) община коренных малочисленных народов Севера «Калина» (Звездный)
294	Семейная (родовая) община коренных малочисленных народов Севера «Кунарас»
295	Семейная (родовая) община коренных малочисленных народов Севера «Кунарас» (Быстрая речка)
296	Семейная (родовая) община коренных малочисленных народов Севера «Кеш»
297	Муниципальное предприятие Эвенкийского муниципального района ОГВ «Суринданский»
298	Муниципальное предприятие Эвенкийского муниципального района ОГВ «Суринданский»
299	Семейно (родовая) община коренных малочисленных народов Севера «Кора»
300	Муниципальное предприятие Эвенкийского муниципального района ОГВ «Суринданский»
301	Семейная община коренных малочисленных народов Севера «Мирт» (Любимая)
302	Общество с ограниченной ответственностью «Гайгэ»
303	Семейная (родовая) община коренных малочисленных народов Севера «Суминай» (Красная горка)
304	Семейная (родовая) община коренных малочисленных народов Севера «Кунгор» (Ласковый)
305	Семейная (родовая) община коренных малочисленных народов Севера «Калина» (Звездный)
306	Семейная (родовая) община коренных малочисленных народов Севера «Сротчанах»
307	Семейная (родовая) община коренных малочисленных народов Севера «Гамбо» (Кулинда)
308	Муниципальное предприятие Эвенкийского муниципального района «Экономкурортсервис»
309	Семейная (родовая) община коренных малочисленных народов Севера «Любчан» (Полюсовщик)
310	Индивидуальный предприниматель Эдуард Вячеславович Адигезалов
311	Общество с ограниченной ответственностью «Краснокаменск +»
312	Семейная община «Хэш»
313	Индивидуальный предприниматель Дочоров Эдуард Николаевич»
314	Семейная (родовая) община коренных малочисленных народов Севера (Эвенкия) «Кумкан» (Лыж)
315	Потребительское общество «Вожарокан»
316	Индивидуальный предприниматель Прокоп Вячеслав Арсентьевич»
317	Индивидуальный предприниматель Полосков Сергей Семёнович
318	Индивидуальный предприниматель Гузельцев Михаил Дмитриевич
319	Индивидуальный предприниматель Лозовенко Данил Олегович»
320	Семейная (родовая) община коренных малочисленных народов Севера «Калина» (Звездный)
321	Индивидуальный предприниматель Тургун Алексей Тимофеевич»
322	Семейная (родовая) община коренных малочисленных народов Севера «Кат» (Медведь)
323	Семейная (родовая) община коренных малочисленных народов Севера «Сидим» (Пахший сит)
324	Общество с ограниченной ответственностью «Ангара-Сибирь»
325	Семейная (родовая) община коренных малочисленных народов Севера «Сротчанах»
326	Общество с ограниченной ответственностью «Промысловое»
327	Общество с ограниченной ответственностью «Региональная промысловая компания»
328	Общество с ограниченной ответственностью «Региональная промысловая компания»
329	Семейная (родовая) община коренных малочисленных народов Севера «Любчан» (Полюсовщик)
330	Семейная (родовая) община коренных малочисленных народов Севера «Учанах» (Верхняя сумма)
331	Общество с ограниченной ответственностью «Гайгэ»
332	Потребительское общество «Вожарокан»
333	Индивидуальный предприниматель Лесников Андрей Александрович»
334	Семейно (родовая) община коренных малочисленных народов Севера "КИРГАК"
335	Индивидуальный предприниматель Дочоров Эдуард Николаевич»
336	Индивидуальный предприниматель Лыков Алексей Васильевич»
337	Семейная (родовая) община коренных малочисленных народов Севера "Эйвэгундэ" (Ягодный)
338	Общество с ограниченной ответственностью «Сайвендат»
339	Индивидуальный предприниматель Эстин Антон Васильевич
340	Индивидуальный предприниматель Кузнецов Михаил Иванович»
341	Индивидуальный предприниматель Батуев Владимир Торгальевич
342	Индивидуальный предприниматель Батуев Алексей Калистиевич»
343	Индивидуальный предприниматель Батуев Бакыдаи Васильевич
344	Индивидуальный предприниматель Перевалов Николай Владимирович
345	Индивидуальный предприниматель Радель Иван Иванович»
346	Семейная (родовая) община коренных малочисленных народов Севера «Учанах» (Мозаичная сверху)
347	Индивидуальный предприниматель Виторг Станислав Юрьевич»
348	Индивидуальный предприниматель Тапкина Ольга Васильевна
349	Общество с ограниченной ответственностью «Сибирская пушная компания»
350	Общество с ограниченной ответственностью «Сибирская пушная компания»
351	Общество с ограниченной ответственностью «Сибирская пушная компания»
352	Общество с ограниченной ответственностью «Красноярский Центр Строительства»
353	Общество с ограниченной ответственностью «Гранит»
354	Общество с ограниченной ответственностью «Сиен»
355	Муниципальное предприятие Эвенкийского муниципального района ОГВ «Суринданский»
356	Семейная (родовая) община коренных малочисленных народов Севера «Кунгор» (Ласковый)
357	Общество с ограниченной ответственностью «Комплекс Эвенкия»
358	Индивидуальный предприниматель Тай Виктор Викторович
359	Индивидуальный предприниматель Лесников Андрей Александрович»
360	Краевое государственное бюджетное проф. обр. учреждение «Ивановский межотраслевой техникум»
361	Потребительское общество «Вожарокан»
362	Потребительское общество «Вожарокан»
363	Семейная (родовая) община коренных малочисленных народов Севера «Кунгор» (Ласковый)

Особо охраняемые природные территории краевого и местного значения

N	Категория_ООПТ	Название_ООПТ
1	Заповедник «Фарм»	"Фарм"
2	Государственный природный заказник	"Арга"
3	Государственный природный заказник	"Верхнее дубровё"
4	Государственный комплексный заказник	"Большая Кислая"
5	Государственный комплексный заказник	"Большая Инзырская"
6	Государственный биологический заказник	"Кабинская"
7	Государственный комплексный заказник	"Ковыльный"
8	Государственный комплексный заказник	"Красноярский бор"
9	Государственный комплексный заказник	"Чернореченский"
10	Государственный комплексный заказник	"Нижне-Бикатунский"
11	Государственный комплексный заказник	"Сосновый сухой"
12	Государственный биологический заказник	"Кабинский"
13	Государственный биологический заказник	"Сосьвин-Чернецкий"
14	Государственный биологический заказник	"Большереченский"
15	Государственный комплексный заказник	"Кандинский"
16	Государственный комплексный заказник	"Сосновый"
17	Государственный биологический заказник	"Ширыгинский"
18	Государственный биологический заказник	"Убейско-Сабинский"
19	Государственный комплексный заказник	"Ширыгинский"
20	Государственный комплексный заказник	"Забитский"
21	Государственный биологический заказник	"Верхоусинский"
22	Государственный природный заказник	"Бреховская острова"
23	Государственный природный заказник	"Большие Тальники"
24	Государственный природный заказник	"Нижнеагинские massivы"
25	Государственный комплексный заказник	"Могильный"
26	Государственный природный заказник	"Ивашкинский"
27	Государственный комплексный заказник	"Оленевский"
28	Государственный комплексный заказник	"Нижа Тагарка"
29	Государственный природный заказник	"Кулундинский"
30	Государственный комплексный заказник	"Сухореки-полевинка"
31	Государственный комплексный заказник	"Сотник"
32	Государственный комплексный заказник	"Красноярский"
33	Государственный комплексный заказник	"Большая Сосна"
34	Государственный биологический заказник	"Журт"
35	Государственный природный заказник	"Городищенский"
36	Государственный комплексный заказник	"Ангара"
37	Государственный биологический заказник	"Зыковский"
38	Государственный биологический заказник	"Сарапульская Болото"
39	Государственный биологический заказник	"Полтинин (Шарыповский)"
40	Государственный природный заказник	"Сагайр"
41	Государственный природный заказник	"Сухотинский"
42	Государственный природный заказник	"Озеро Белое"
43	Государственный природный заказник	"Ямалбаев"
44	Памятник природы	"Пещера Мраморная"
45	Памятник природы	"Пещера Ледяная"
46	Памятник природы	"Пещера Большая Сибирская"
47	Памятник природы	"Пещера Мраморная"
48	Памятник природы	"Пещера Кубинская"
49	Памятник природы	"Пещера Лесная"
50	Памятник природы	"Пещера Мойская"
51	Памятник природы	"Геологический разрез гос. Грыз"
52	Памятник природы	"Нижнеуйский"
53	Памятник природы	"Водопад на реке Сорого-сыга"
54	Памятник природы	"Нижнетаежный в месте "Каменный мешок"
55	Памятник природы	"Ущелье Ивановское" "Белогорье"
56	Памятник природы	"Ергинский бор"
57	Памятник природы	"Сосновый бор Ивановка до Забаикалье"
58	Памятник природы	"Ермаков" "Сосновый"
59	Памятник природы	"Участок сосновых лесов в с. Подгорное"
60	Памятник природы	"Озеро Мутное"
61	Памятник природы	"Озеро Цветное"
62	Памятник природы	"Дендрарий Забайкальского государственного гуманитарного университета"
63	Памятник природы	"Озеро Абашинское"
64	Памятник природы	"Приплотинный", "Кистол" сосновый бор"
65	Памятник природы	"Ивановская"
66	Памятник природы	"Ходина в квартале 134 на шебулдыкане р. Бутин"
67	памятник природы	"Ходыно, растительный в районе федеральную трассу дорога Кроноцкое - село "Ерзовка"
68	Памятник природы	"Кыбинский бор"
69	Памятник природы	"Лесной массив "Кедровая Грива"
70	Памятник природы	"Место проживания реликтового квадратного цветная фауна"
71	Памятник природы	"Озеро Обское"
72	Памятник природы	"Сосна доминантная"
73	Памятник природы	"Сосновый бор в городе Бикин"
74	Памятник природы	"Сухинайские столбы"
75	Памятник природы	"Ковыльный бор"
76	Памятник природы	"Кедровая черемшанка (лиса)"
77	Памятник природы	"Экологическая среда дорога Кедровое-Ванино-Мошкино"
78	Памятник природы	"Место гадания женщины "Разрыв-трава женьшэ"
79	Памятник природы	"Озеро "Айбарчик"
80	Памятник природы	"Горелое - Ключевое"
81	Памятник природы	"Чемчебойский водопад"
82	Памятник природы	"Фотографирование р. Ходы"
83	Памятник природы	"Красная Заимка"
84	Памятник природы	"Лесная культура лиственница в очаге самовсева 1957 г."
85	Памятник природы	"Лесная культура сосна (искусственные насаждения 1950 г."
86	Памятник природы	"Лиственничная лесная культура 1957 г."
87	Памятник природы	"Обь Енисейский сверхмягкий водный путь"
88	Памятник природы	"Озеро "Сапин"
89	Памятник природы	"Родник "Ленин Бочка"
90	Памятник природы	"Кедровая дача" первый Бочкой"
91	Памятник природы	"Географический центр Российской Федерации"
92	Памятник природы	"Чёрная скала"
93	Памятник природы	"Озеро Сосновское"
94	Памятник природы	"Мраморовидный комплекс "Ледяная гора"
95	Памятник природы	"Малый ковыльный карьер"
96	Памятник природы	"Ивановские Столбы"
97	Памятник природы	"Озеро Мосалгорское"
98	Памятник природы	"Кедровский бор"
99	Памятник природы	"Пещера Перевальная"
100	Памятник природы	"Ключ Ташарский"
101	Памятник природы	"Забайкальские горелы"
102	Памятник природы	"Аскарон"
103	Памятник природы	"Чарский Сочиу"
104	Памятник природы	"Рыж-ход, ниже порога с. в районе скоро Сайгачи-2"
105	Памятник природы	"Лесодорожный участок "Кедровая сосна"
106	Памятник природы	"Геологическая обнажение "Ресурсы сыны"
107	Памятник природы	"Геологический водопад"
108	Памятник природы	"Геологическое Ромашкинское обнажение"
109	Памятник природы	"Кедровый резерв"
110	Памятник природы	"Гарь выжигания сосны(лиственная) ремарковский фонтан"
111	Памятник природы	"Сосновый бор в квартале № 1056 Балейского участкового лесничества Балейского лесничества"
112	Государственный природный заповедник	"Кедровый остров "Кедровка"
113	Государственный природный заповедник	"Жирновский"
114	Государственный природный заповедник	"Каменский бор"
115	Охранный карьер обыва	"Грутовское скопище"
116	Охранный природный долинный комплекс	"Охранный природный долинный комплекс р. Сенная"
117	Охранный природный долинный комплекс	"Охранный природный долинный комплекс р. Бочкина"
118	Охранный природный долинный комплекс	"Охранный природный долинный комплекс р. Сухая Грутовая"
119	Государственный природный заповедник	"Ивисан заповедник"
120	Памятник природы	"Карийский лощина"

Особо охраняемые природные территории федерального значения и охранные зоны при особо охраняемых природных территориях федерального значения

N	Категория_ООПТ	Название_ООПТ
1	Государственный природный биосферный заповедник	"Тайнинский"
2	Государственный природный биосферный заповедник	"Центрально-сибирский"
3	Государственный природный биосферный заповедник	"Саяно-Шушенский"
4	Государственный природный заповедник	"Большой Арктический"
5	Государственный природный заповедник	"Путоранский"
6	Государственный природный заповедник	"Тунгусский"
7	Национальный парк	"Шушенский бор"
8	Национальный парк	"Красноярские столбы