Приложение № 12
к указу Губернатора
Красноярского края
от №
Приложение № 2.17
к Схеме размещения, использования
и охраны охотничьих угодий
на территории Красноярского края

КАРТА-СХЕМА

размещения, использования и охраны охотничьих угодий на территории Казачинского муниципального района Красноярского края

Площадь Казачинского муниципального района
Красноярского края 575495 га
Масштаб 1:250 000

№№ п/п	Наименование лесничества	Номер участкового лесничества	Наименование участкового лесничества
I	Казачинское	1	Казачинское
		2	Дементьевское
		3	Кемское
		4	Язаевское
		5	Галанинское , в том числе:
		1	СХА колхоз "Казачинский"
		2	СХА колхоз "Кирова"
		3	СХА колхоз "Новая жизнь"
		4	СХА колхоз "Заря"
		5	СХА колхоз "Искра"
		6	СХА колхоз "Заветы Ленина"
		7	СХА колхоз "Сибиряк"
		8	СХА колхоз "XX п. Съезда"
		9	ТОО "Большевик"
		6	Кемское сельское, в том числе:
		10	ОПХ "Казачинское"
		11	СПК "Кемское"
		12	СХА колхоз "Отношка"
II	Енисейское	7	Каргинское
III	Мотыгинское	8	Кулаковское
IV	Пировское	9	Пировское
V	Большемуртинское	10	Предивинское

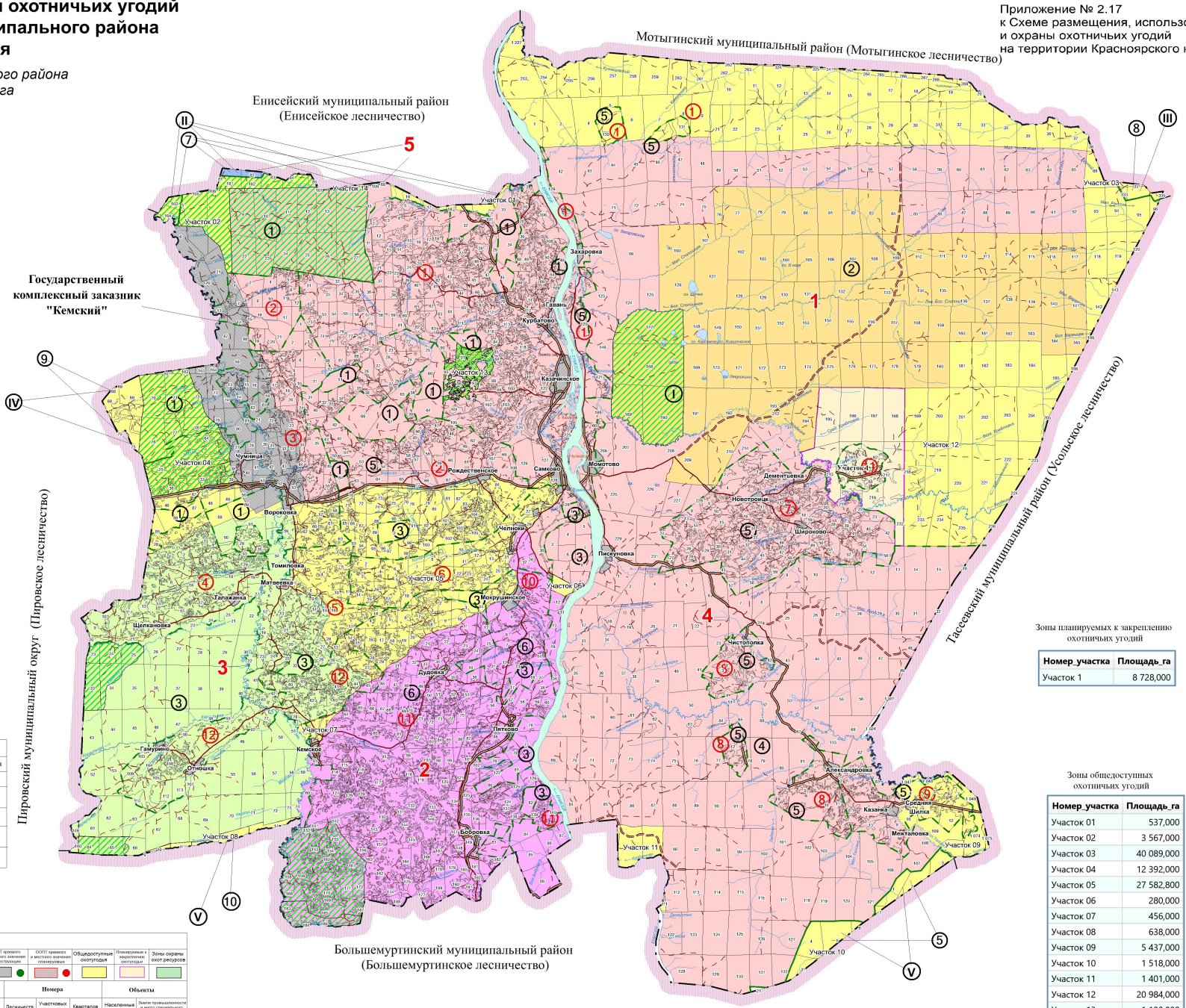

Зоны планируемых к закреплению охотничьих угодий

Номер_участка	Площадь_га
Участок 1	8 728,000

Зоны общедоступных охотничьих угодий

Номер_участка	Площадь_га
Участок 01	537,000
Участок 02	3 567,000
Участок 03	40 089,000
Участок 04	12 392,000
Участок 05	27 582,800
Участок 06	280,000
Участок 07	456,000
Участок 08	638,000
Участок 09	5 437,000
Участок 10	1 518,000
Участок 11	1 401,000
Участок 12	20 984,000
Участок 13	1 120,000
Участок 14	65,000

Закрепленные охотугодья

№ участка	Название	Площадь, га
1	Индивидуальный предприниматель Бербушенко Андрей Николаевич	70 534
2	Красноярская региональная общественная организация «Красноярский краевой центр развития охоты и рыболовства»	55 276,2
3	Общество с ограниченной ответственностью «Охотничье хозяйство Гуран»	56 820
4	Региональная общественная организация «Красноярское краевое общество охотников и рыболовов»	251 715
5	Местная общественная организация охотников и рыболовов Енисейского района	305

УСЛОВНЫЕ ОБОЗНАЧЕНИЯ

Границы: Краев, областей, авт. округов; Муниципальных районов; Городских округов; Лесничеств; Участковых лесничеств; Колхозов

Объекты: Леса, расположенные в зеленых зонах; Леса, расположенные в лесопарковых зонах; ООПТ федерального значения; Охранные зоны ООПТ федерального значения; ООПТ краевого и местного значения существующие; ООПТ краевого и местного значения планируемые; Общедоступные охотугодья; Планируемые к закреплению охотугодья; Зоны охраны охот.ресурсов

Дороги: Автомобильные; Грунтовые; Лесные; Лесовозные; Зимники; Железные

Гидрография: Реки; Озера, старицы

Границы кварталов: По квартальным просекам; Условные и по естеств. рубежам

Номера: Лесничеств (I); Участковых лесничеств (3); Кварталов (25)

Объекты: Населенные пункты; Земли промышленности и иного специального назначения