Приложение № 13
к указу Губернатора
Красноярского края
от №

Приложение № 2.18
к Схеме размещения, использования
и охраны охотничьих угодий
на территории Красноярского края

КАРТА-СХЕМА
размещения, использования и охраны охотничьих угодий на территории Канского муниципального района Красноярского края

Площадь Канского муниципального района
Красноярского края 432 090 га
Масштаб 1:250 000

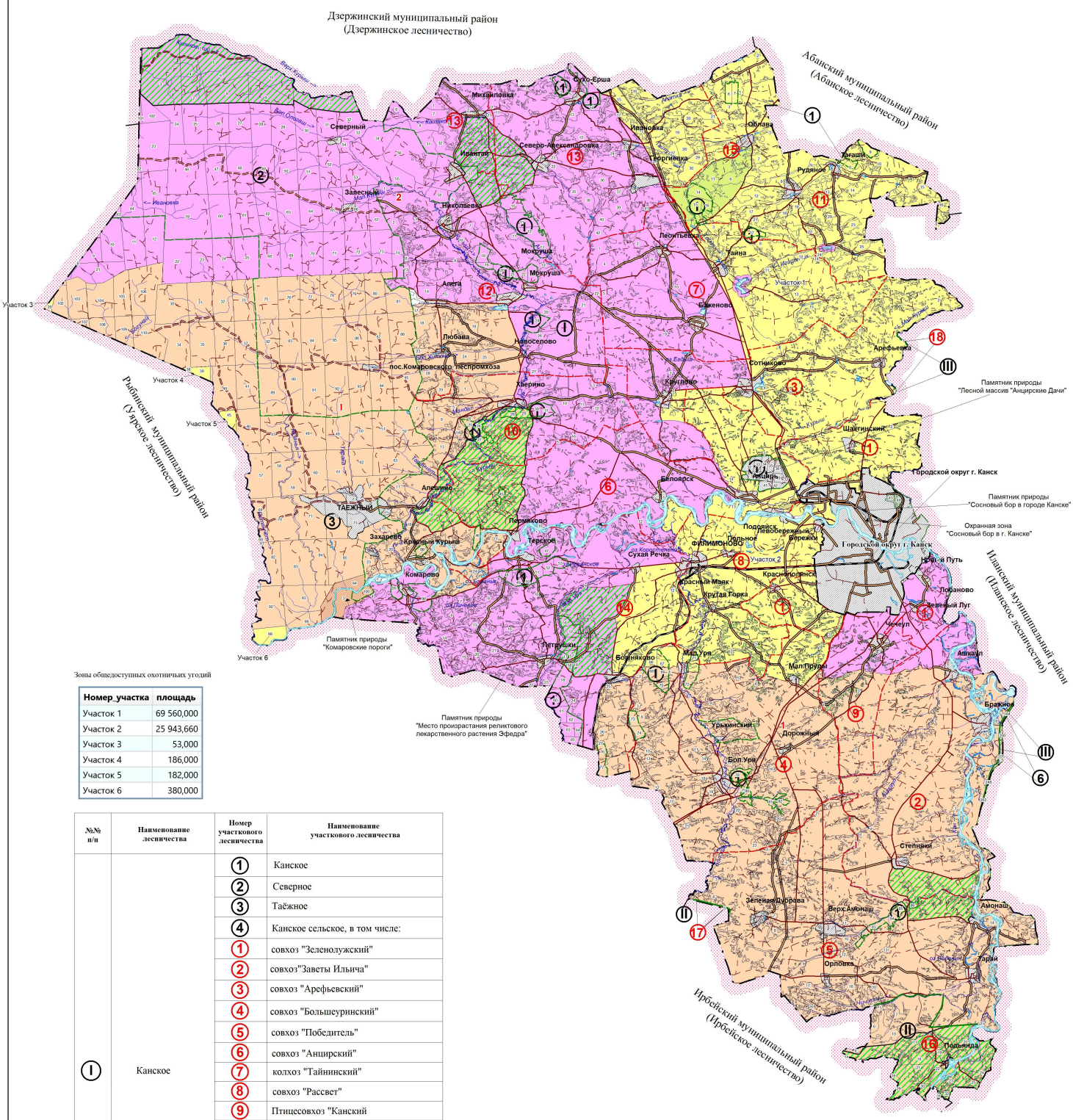

Зоны общедоступных охотничьих угодий

Номер_участка	площадь
Участок 1	69 560,000
Участок 2	25 943,660
Участок 3	53,000
Участок 4	186,000
Участок 5	182,000
Участок 6	380,000

№№ п/п	Наименование лесничества	Номер участкового лесничества	Наименование участкового лесничества
I	Канское	1	Канское
		2	Северное
		3	Таёжное
		4	Канское сельское, в том числе:
		1	совхоз "Зеленолужский"
		2	совхоз"Заветы Ильича"
		3	совхоз "Арефьевский"
		4	совхоз "Большеуринский"
		5	совхоз "Победитель"
		6	совхоз "Анцирский"
		7	колхоз "Тайнинский"
		8	совхоз "Рассвет"
		9	Птицесовхоз "Канский
		10	совхоз "Новотаежинский"
		11	совхоз "Прогресс"
		12	совхоз "Мокрушинский"
		13	Канский конный завод
		14	совхоз "Красный Маяк"
		15	совхоз "Георгинский"
II	Ирбейское	5	Ирбейское сельское, в том числе:
		16	совхоз "Ирбейский"
		17	совхоз "Ярульский"
III	Иланское	6	Иланское
		7	Северное, в том числе:
		18	СХПК им. XXII съезда КПСС

Закрепленные охотугодья		
№ участка	Название	Площадь, га
1	Общество с ограниченной ответственностью «Арбалет»	165 076
2	Индивидуальный предприниматель Васюкова Татьяна Васильевна	161 279

УСЛОВНЫЕ ОБОЗНАЧЕНИЯ

Границы: Края, областей, авт. округов; Муниципальных районов; Городских округов; Лесничеств; Участковых лесничеств; Колхозов

Объекты: Леса, расположенные в зеленых зонах; Леса, расположенные в лесопарковых зонах; ООПТ федерального значения; Охранные зоны ООПТ федерального значения; ООПТ краевого и местного значения существующие; ООПТ краевого и местного значения планируемые; Общедоступные охотугодья; Планируемые к закреплению охотугодья; Зоны охраны охот ресурсов

Дороги: Автомобильные; Грунтовые; Лесные; Лесовозные; Зимники; Железные

Гидрография: Реки; Озера, старицы

Границы кварталов: По квартальным просекам; Условные и по естеств. рубежам

Номера: Лесничеств (I); Участковых лесничеств (3); Кварталов (25)

Объекты: Населенные пункты; Земли промышленности и иного специального назначения