КАРТА ГРАДОСТРОИТЕЛЬНОГО ЗОНИРОВАНИЯ
МУНИЦИПАЛЬНОГО ОБРАЗОВАНИЯ КРАСНОКУРГАНСКОЕ СЕЛЬСКОЕ ПОСЕЛЕНИЕ
МАЛОКАРАЧАЕВСКОГО МУНИЦИПАЛЬНОГО РАЙОНА КАРАЧАЕВО-ЧЕРКЕССКОЙ РЕСПУБЛИКИ

Масштаб 1:10000

УТВЕРЖДЕНО
Решением Совета депутатов
Малокарачаевского района
Карачаево-Черкесской Республики
от 30.12.2020 № 64
(в ред. от 29.04.2021 № 89
в ред. от 28.04.2022 № 157
в ред. от 27.10.2022 № 180
в ред. от 27.04.2023 № 215
в ред. от 13.07.2023 № 228
в ред. от 31.08.2023№ 233
в ред. от _.__.____ №___)

ПРАВИЛА ЗЕМЛЕПОЛЬЗОВАНИЯ И ЗАСТРОЙКИ
МУНИЦИПАЛЬНОГО ОБРАЗОВАНИЯ КРАСНОКУРГАНСКОЕ СЕЛЬСКОЕ ПОСЕЛЕНИЕ

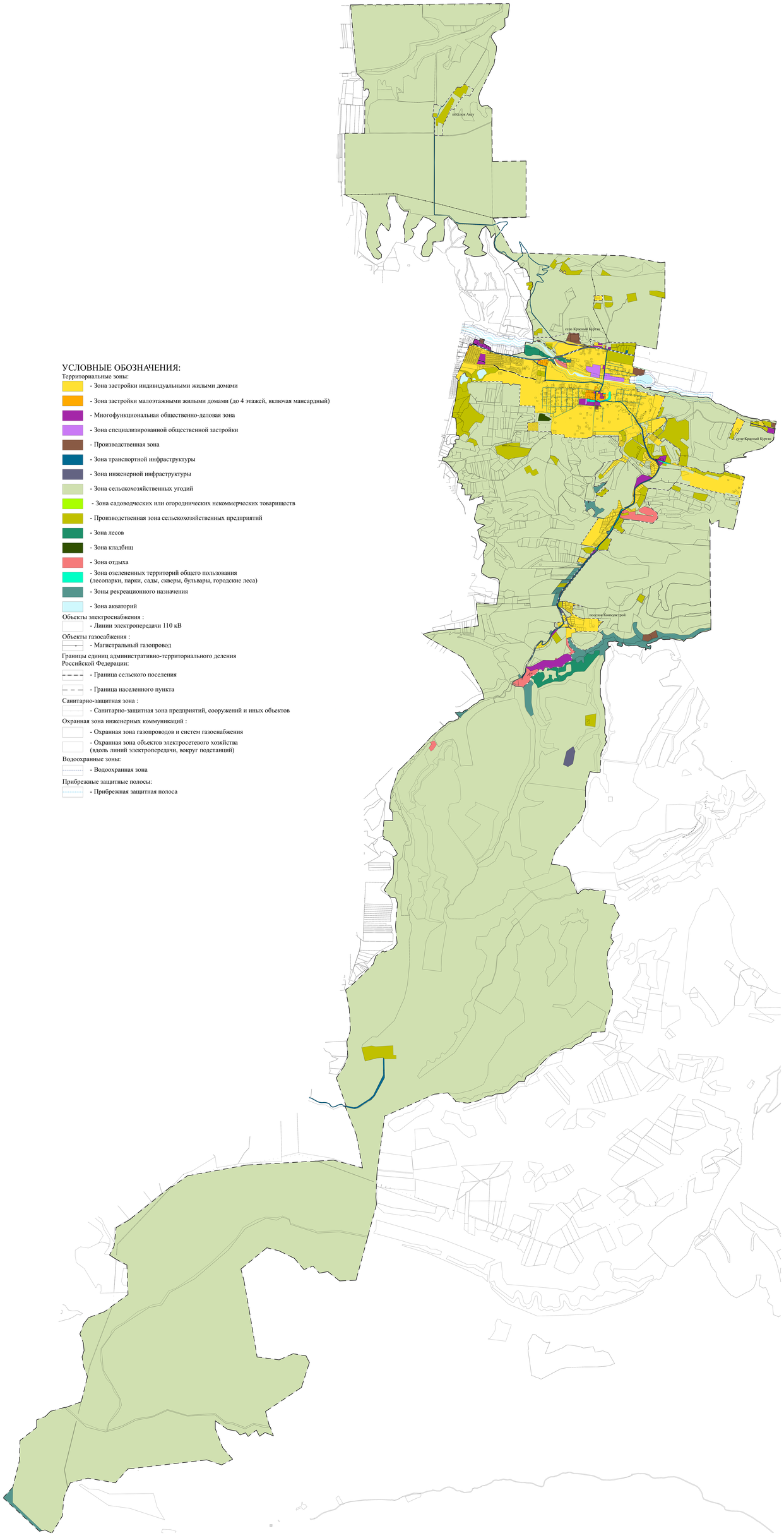

УСЛОВНЫЕ ОБОЗНАЧЕНИЯ:

Территориальные зоны:

- Зона застройки индивидуальными жилыми домами
- Зона застройки малоэтажными жилыми домами (до 4 этажей, включая мансардный)
- Многофункциональная общественно-деловая зона
- Зона специализированной общественной застройки
- Производственная зона
- Зона транспортной инфраструктуры
- Зона инженерной инфраструктуры
- Зона сельскохозяйственных угодий
- Зона садоводческих или огороднических некоммерческих товариществ
- Производственная зона сельскохозяйственных предприятий
- Зона лесов
- Зона кладбищ
- Зона отдыха
- Зона озелененных территорий общего пользования (лесопарки, парки, сады, скверы, бульвары, городские леса)
- Зоны рекреационного назначения
- Зона акваторий

Объекты электроснабжения :

- Линии электропередачи 110 кВ

Объекты газосабжения :

- Магистральный газопровод

Границы единиц административно-территориального деления Российской Федерации:

- Граница сельского поселения
- Граница населенного пункта

Санитарно-защитная зона :

- Санитарно-защитная зона предприятий, сооружений и иных объектов

Охранная зона инженерных коммуникаций :

- Охранная зона газопроводов и систем газоснабжения
- Охранная зона объектов электросетевого хозяйства (вдоль линий электропередачи, вокруг подстанций)

Водоохранные зоны:

- Водоохранная зона

Прибрежные защитные полосы:

- Прибрежная защитная полоса

САНКТ-ПЕТЕРБУРГ
ООО «Муниципальные Информационные Технологии»
2023

Карта составлена и подготовлена к изданию ООО «ТЕРРА»
при участии ИП Строев А.Н. в 2023
Ответственный редактор Н.Н. Строев
Технический редактор А.Н. Строев

Лицензия не требуется (основание: постановление Правительства РФ от 07.12.2011 N 1016).
Подписано в печать –.–.––––
Формат листа –.– доля листа –.– Бумага широкоформатная.
Гарнитура Times (электронный вид)
Цен. л. –.–
Усл. печ. л. –.–

Заказ № –
196158, г. Санкт-Петербург, ООО «Муниципальные Информационные Технологии», Дунайский пр., д. 24, к. 431
© ИП Строев А.Н., ООО «МИТ», 2023
© Тематическое содержание: ООО «ТЕРРА», 2023