Приложение 1
к приказу министерства строительства
и жилищно-коммунального хозяйства
Саратовской области
от 20 октября 2023 года № 512

**Карта градостроительного зонирования
территории муниципального образования
«Город Саратов»**

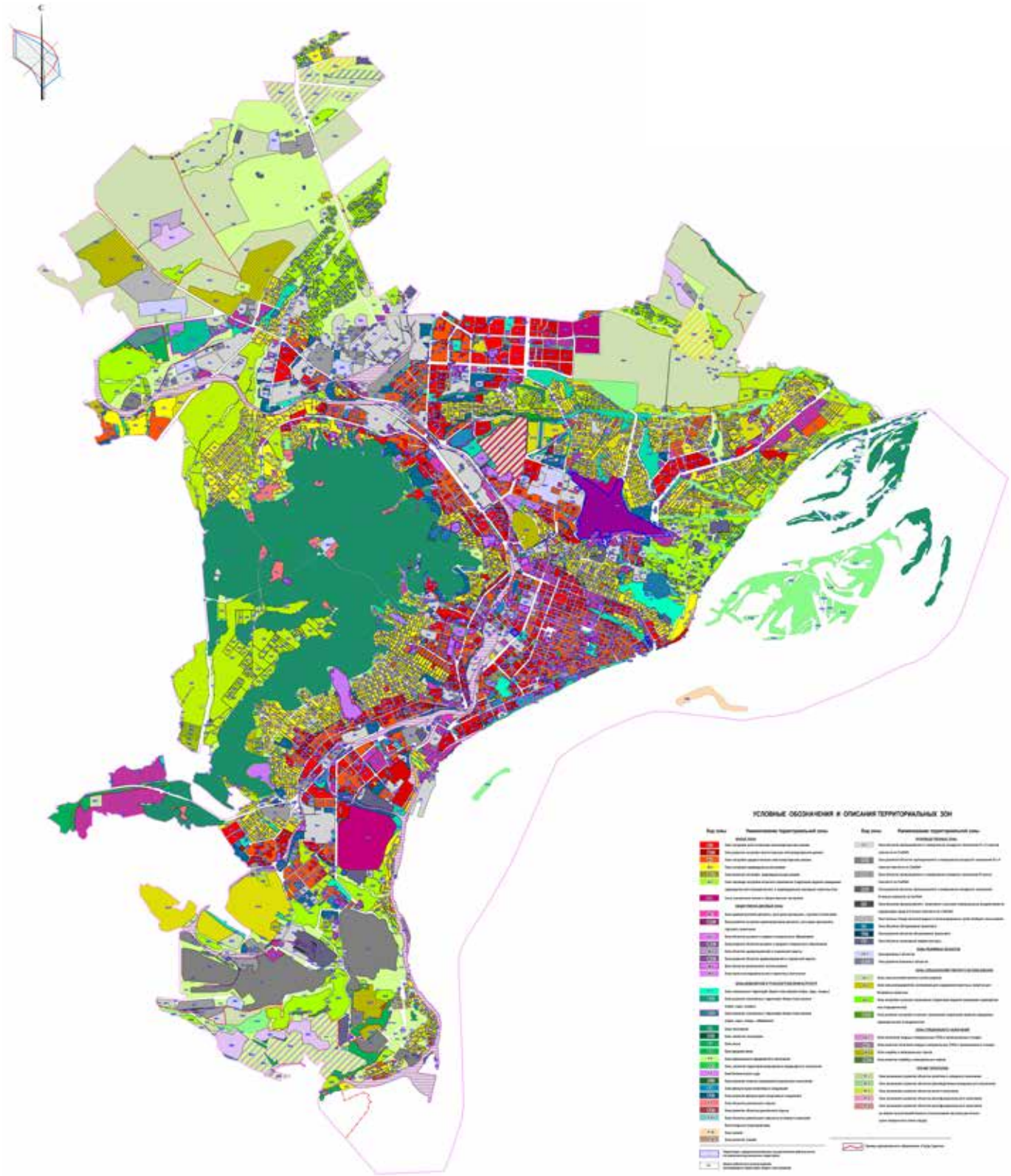

М:1:25000