

Приложение № 13
к Правилам
внешнего благоустройства
в муниципальном образовании
«Город Киров», утвержденным
решением Кировской городской
Думы от 27.08.2008 № 19/41
(в редакции от 27.09.2023 № 12/6)

Каталог типовых архитектурных решений
нестационарных торговых объектов
на территории муниципального образования «Город Киров»

Введение

Нестационарные торговые объекты, предлагаемые к размещению на территории муниципального образования «Город Киров», в зависимости от расположения в структуре города делятся на три основные группы:

1. Нестационарные торговые объекты, которые располагаются в границе территории исторического поселения регионального значения «Город Киров (Хлынов, Вятка)», утвержденной постановлением Правительства Кировской области от 21.07.2015 № 49/394 (далее - историческая часть города).
2. Нестационарные торговые объекты, которые располагаются в парках и скверах.
3. Нестационарные торговые объекты, которые располагаются на иных территориях муниципального образования «Город Киров».

Для каждой группы характерно общее стилевое решение.

Все предложения разработаны в соответствии с письмом Министерства промышленности и торговли Российской Федерации от 23.03.2015 № ЕВ-5999\08 «Методические рекомендации по совершенствованию правового регулирования нестационарной и развозной торговли на уровне субъектов Российской Федерации», решением Кировской городской Думы от 27.08.2008 № 19/41 «Об утверждении Правил внешнего благоустройства в муниципальном образовании «Город Киров».

Требования к внешнему виду киосков

1. Требования к внешнему виду киосков приведены в таблице 1 на стр. 4, на стр. 5 - 32 данного каталога.
2. Верхняя отметка должна быть не менее 3,0 метра и не более 3,5 метра.
3. Описание вывесок, размещаемых на киоске:
 - 3.1. Вывески должны выполняться в едином стиле и соответствовать колористике фасада киоска.
 - 3.2. Информационные таблички располагаются на боковой стене с внутренней стороны, предназначены для размещения наименования организации, логотипа, типа услуг, времени работы, дополнительной информации. Информационные таблички не должны содержать сведения рекламного характера. Допускается указание на табличках фирменного наименования, включенного в Единый государственный реестр юридических лиц. Размер таблички - 0,3 x 0,4 метра.
 - 3.3. Вывеска должна быть высотой не более 0,2 метра, длиной не более 1,6 метра и выполнена в виде объемных отдельных букв и знаков из поливинилхлорида (далее - ПВХ) на прозрачной или непрозрачной основе с подсветкой, либо из букв и знаков, отстоящих от плоскости конструкций наружных стен киоска.
 - 3.4. Не допускается размещение вывесок, не соответствующих утвержденным размерам и архитектурному стилю киоска.
4. Наружные стены выполняются со скрытым креплением и гладкой поверхностью.
5. Варианты облицовки наружных стен и кровли, декоративного и цветового оформления объекта приведены в архитектурных решениях киосков.
6. При остеклении применяются безосколочные ударостойкие материалы.
7. Киоски должны иметь доступ для маломобильных групп населения. При размещении окна для выдачи товара выше отметки 1,2 метра от уровня тротуара необходимо устройство площадки с пандусом. Пандусы должны быть выполнены в соответствии с СП 59.13330.2016 "Доступность зданий и сооружений для маломобильных групп населения", ГОСТ Р 51261-2017 "Устройства опорные стационарные реабилитационные". Примеры устройства площадки с пандусом приведены на стр. 51 - 52 данного каталога.

Требования к внешнему виду павильонов

1. Требования к внешнему виду павильонов приведены в таблице 2 на стр. 33, на стр. 34 - 50 данного каталога.
2. Верхняя отметка должна быть не менее 3,0 метра и не более 3,5 метра.
3. Описание вывесок, размещаемых на павильоне:
 - 3.1. Вывески должны выполняться в едином стиле, соответствовать колористике фасада павильона и его назначению.
 - 3.2. Информационные таблички располагаются на боковой стене с внутренней стороны, предназначены для размещения сведений информационного характера: наименование организации, логотип, тип услуг, время работы, дополнительная информация. Информационные таблички не должны содержать сведения рекламного характера. Допускается указание на вывесках фирменного наименования, включенного в Единый государственный реестр юридических лиц. Размер информационной таблички - 0,3 x 0,4 метра.
 - 3.3. Вывеска должна быть высотой не более 0,25 метра, длиной не более 3,0 метра и выполнена в виде объемных отдельных букв и знаков из поливинилхлорида (далее - ПВХ) на прозрачной или непрозрачной основе с подсветкой, либо из букв и знаков, отстоящих от плоскости конструкций наружных стен павильона.
 - 3.4. Не допускается размещение вывесок, не соответствующих утвержденным размерам и архитектурному стилю павильона.
4. Наружные стены выполняются со скрытым креплением и гладкой поверхностью.
5. Покрытие кровли: кровельные металлокассеты поэлементной сборки.
6. Дверной проем на заднем фасаде: дверь глухая металлическая с покраской.
7. При остеклении применяются безосколочные ударостойкие материалы.
8. Павильоны должны иметь доступ для маломобильных групп населения. Входные группы необходимо оборудовать площадкой с пандусом. Пандусы должны быть выполнены в соответствии с СП 59.13330.2016 "Доступность зданий и сооружений для маломобильных групп населения", ГОСТ Р 51261-2017 "Устройства опорные стационарные реабилитационные". Примеры устройства площадки с пандусом приведены на стр. 51 - 52 данного каталога.
9. Устройство входной группы нестационарного торгового объекта должно предусматривать возможность доступа маломобильных групп населения (устройство входной группы выполняется без ступеней).

Киоски					
Типы	Специализация	Иные территории города	Историческая часть города	Скверы, парки	Цвет информационного поля (зависит от специализации)
Тип 1 Размер в плане: 2 x 3 м * 3 x 3 м (3 x 4 м)	Мороженое	+	-	-	 RAL 6033 Mint turquoise
	Овощи-фрукты	+	-	-	 RAL 5007 Brillant blue
	Печать	+	-	-	 RAL 1006 Maize yellow
	Общественное питание	+	-	-	 RAL 1001 Beige
	Продовольственные товары	+	-	-	 RAL 3003 Ruby red
	Непродовольственные товары	+	-	-	 RAL 5024 Pastel blue
Тип 2 Размер в плане: * 3 x 2 м (3 x 3 м) * 4 x 2,5 м (4 x 3,5 м)	Мороженое	+	-	-	 RAL 6033 Mint turquoise
	Печать	+	-	-	 RAL 5007 Brillant blue
	Овощи-фрукты	+	-	-	 RAL 1006 Maize yellow
	Общественное питание	+	-	-	 RAL 1001 Beige
	Продовольственные товары	+	-	-	 RAL 3003 Ruby red
	Непродовольственные товары	+	-	-	 RAL 5024 Pastel blue
Тип 3 Размер в плане: * 3 x 2 м (3 x 3 м) * 4 x 2 м (4 x 3 м) * 4 x 2,5 м (4 x 3,5 м)	Универсальная специализация	+	+	-	
Тип 4 Размер в плане: 2 x 4 м 2,5 x 4 м	Универсальная специализация	-	+	-	
Тип 5 Размер в плане: 2 x 4 м 2,5 x 4 м	Универсальная специализация	+	+	+	
Тип 6 2,5 x 3 м	Мороженое	-	-	+	

* Рекомендуемые размеры могут быть увеличены на 1 метр при соблюдении Правил внешнего благоустройства в муниципальном образовании "Город Киров"

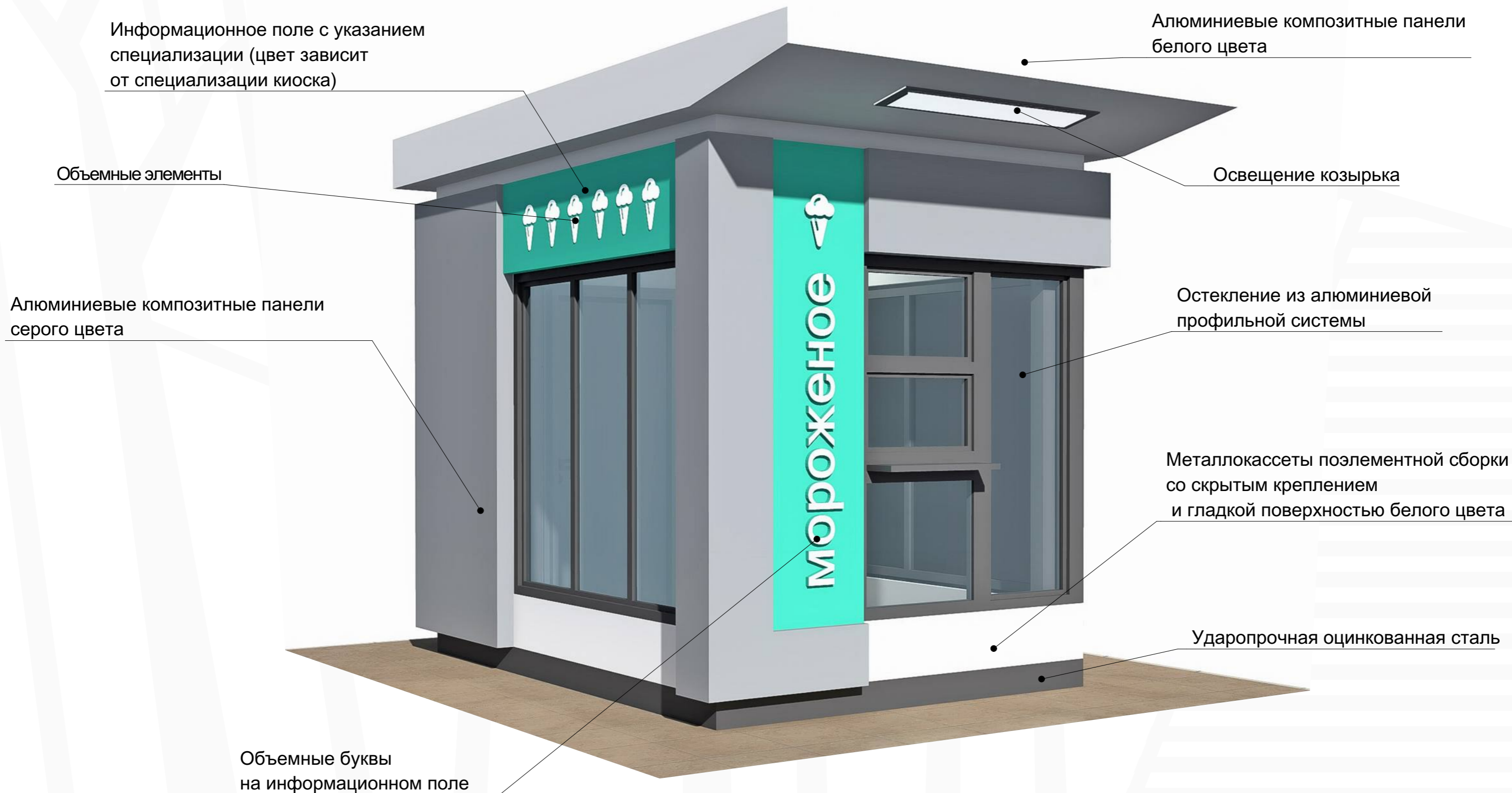

Внешний вид киоска "Мороженое". Вариант с облицовкой композитными панелями .
Размер в плане 2 x 3 м

Информационное поле с указанием специализации (цвет зависит от специализации киоска)

Объемные элементы

Облицовка деревом (или материалом, имитирующим дерево)

Объемные буквы на информационном поле

Алюминиевые композитные панели белого цвета

Освещение козырька

Остекление из алюминиевой профильной системы

Металлокассеты поэлементной сборки со скрытым креплением и гладкой поверхностью белого цвета

Ударопрочная оцинкованная сталь

Внешний вид киоска "Мороженое". Вариант с облицовкой деревом (или материалом, имитирующим дерево).
Размер в плане 2 x 3 м

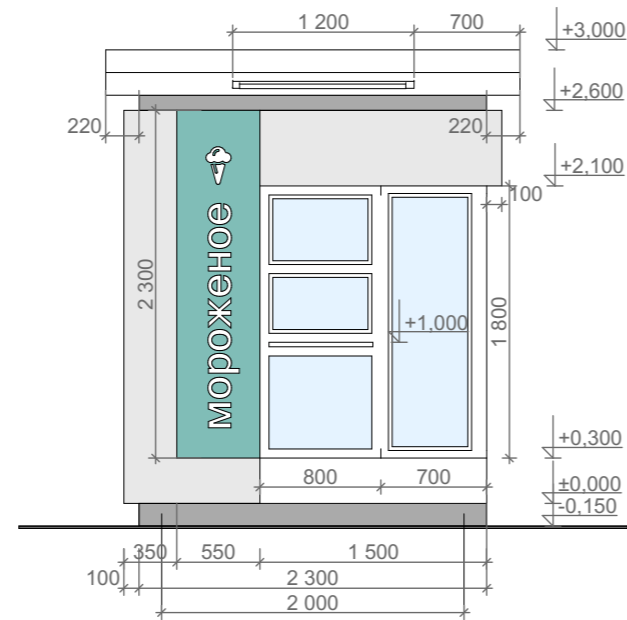

Главный фасад

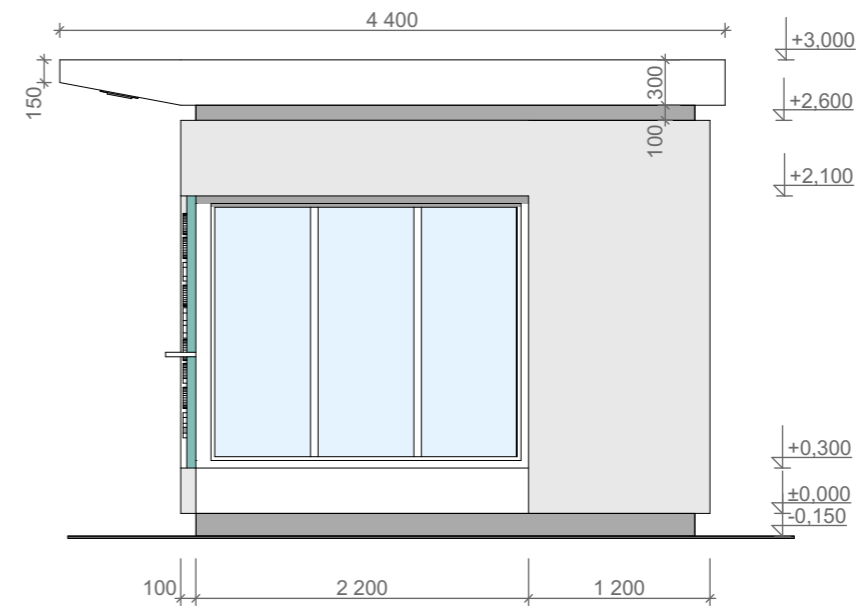

Боковой фасад

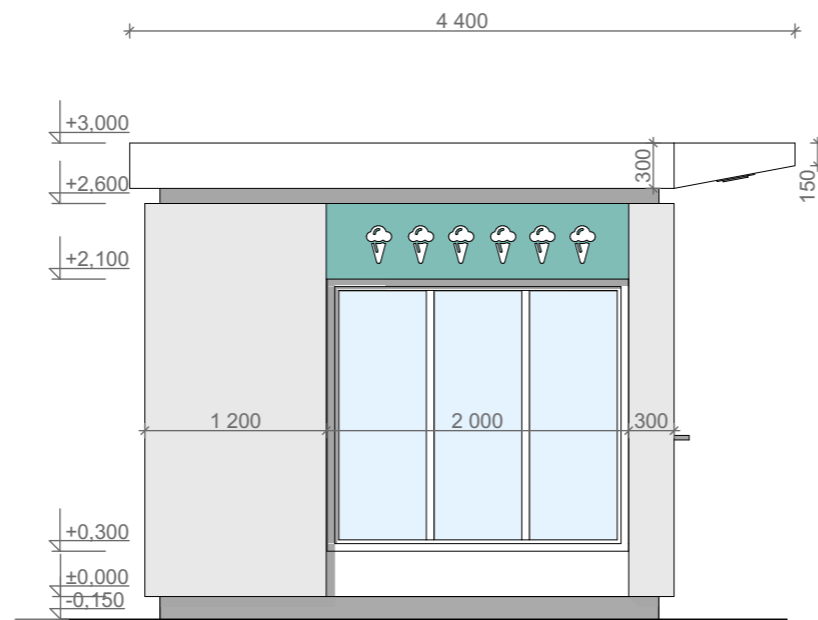

Боковой фасад

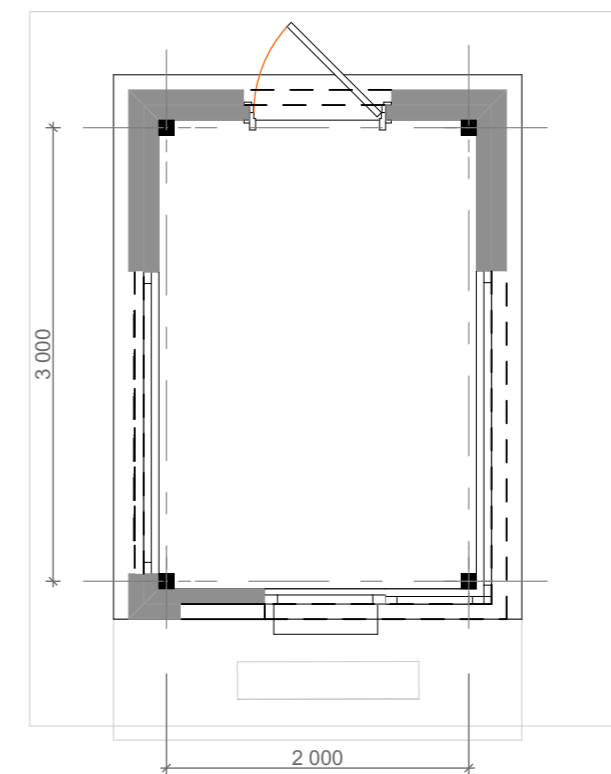

План

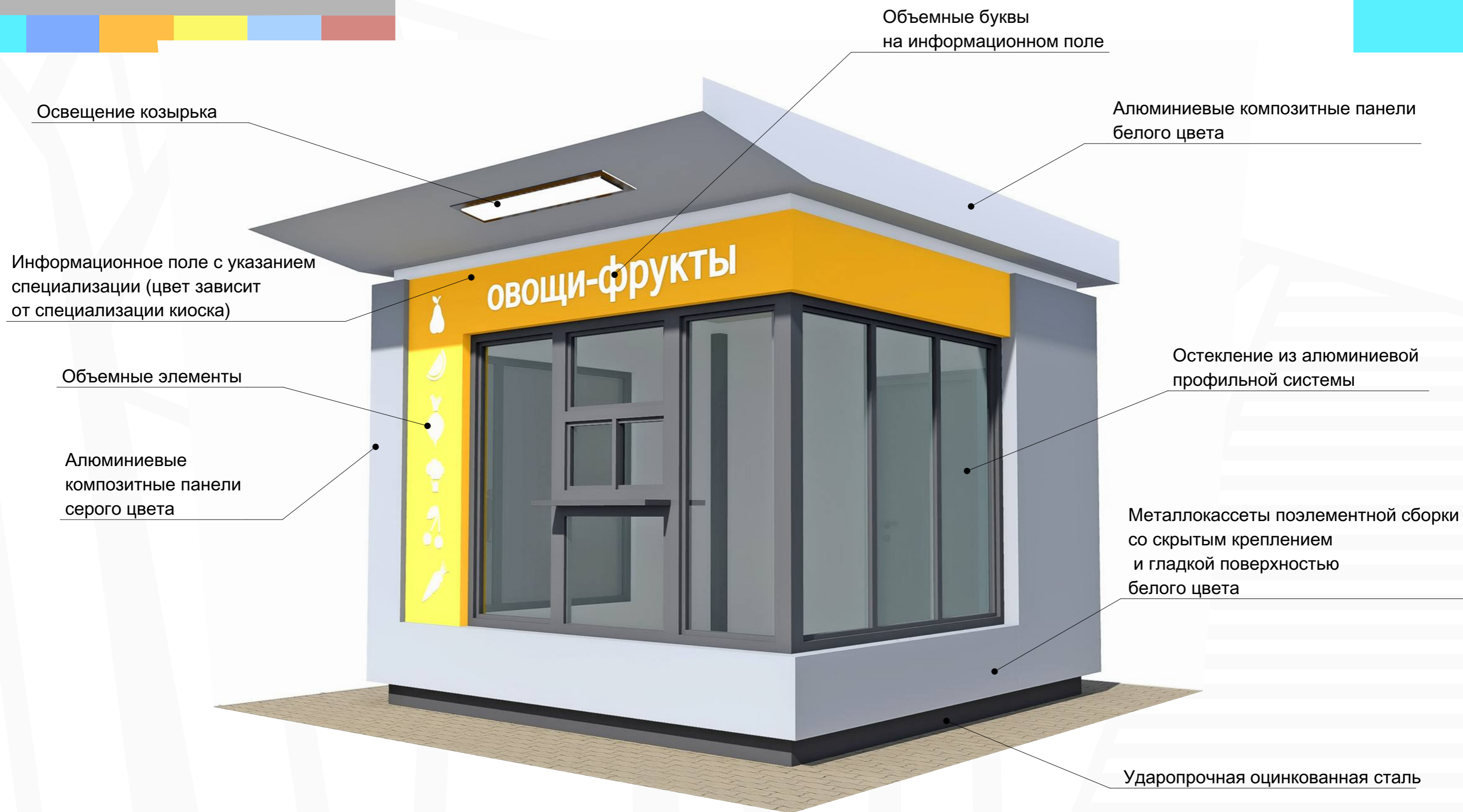

Внешний вид киоска "Овощи-фрукты". Вариант с облицовкой композитными панелями.
Размер в плане 3 x 3 м



Внешний вид киоска "Овощи-фрукты". Вариант с облицовкой деревом (или материалом, имитирующим дерево).
Размер в плане 3 x 3 м

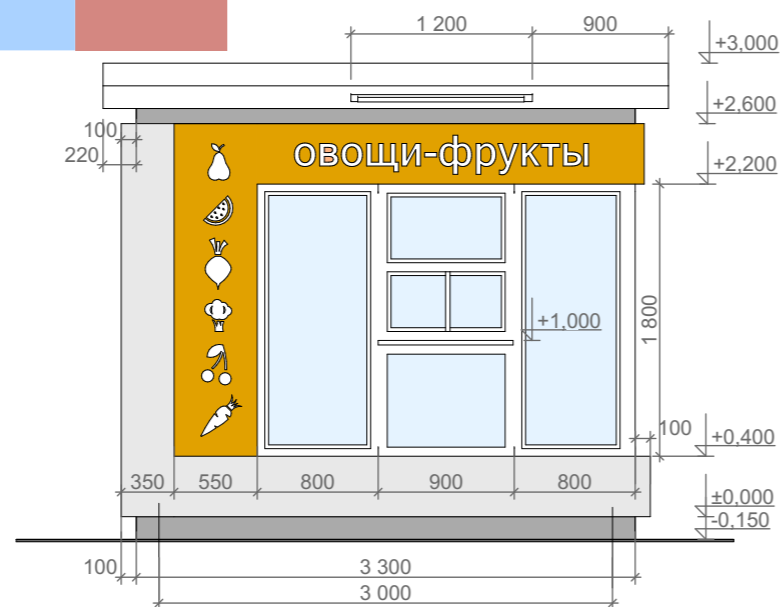

Главный фасад

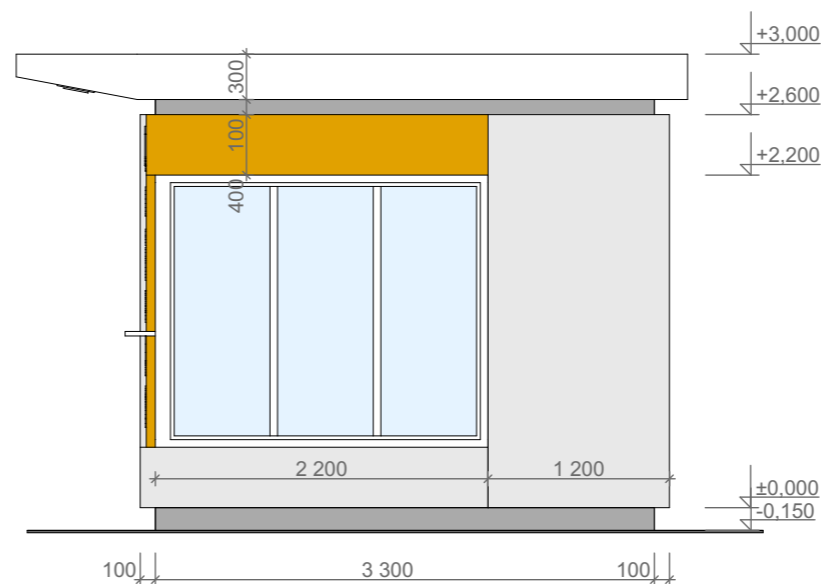

Боковой фасад

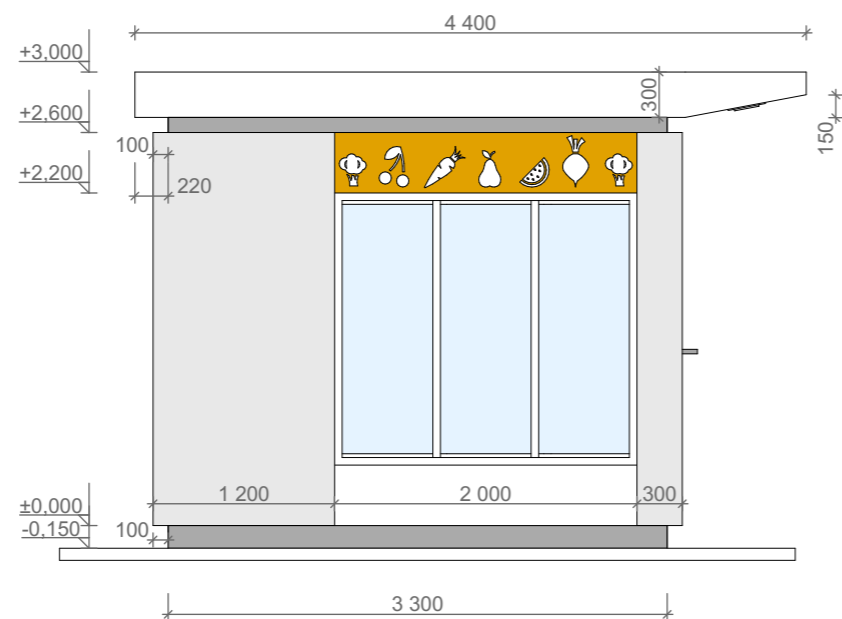

Боковой фасад

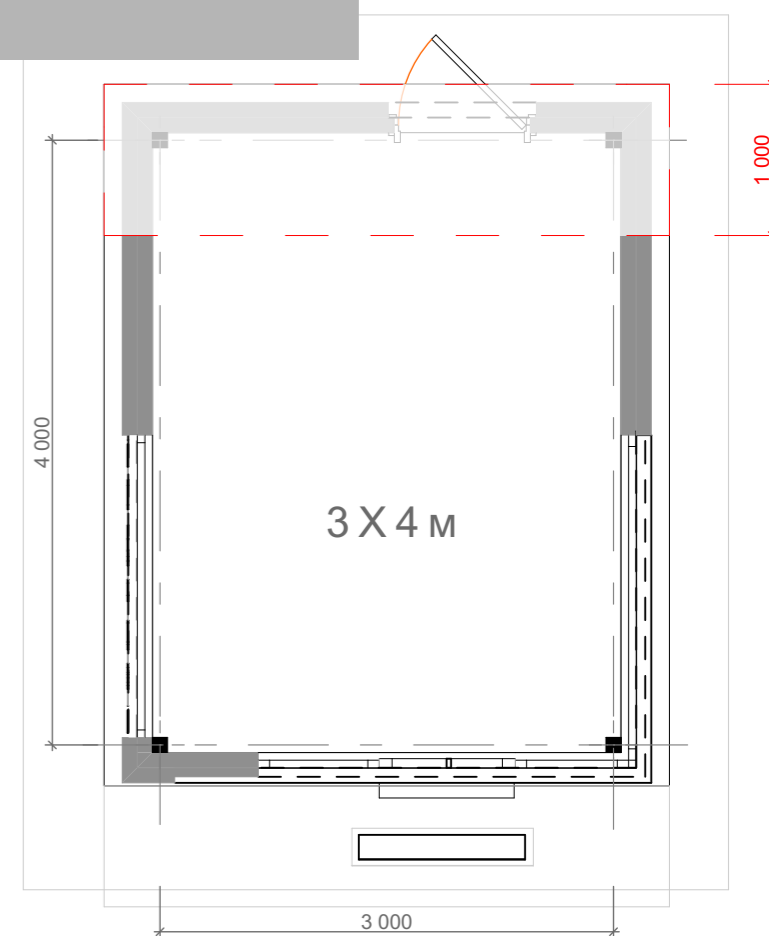
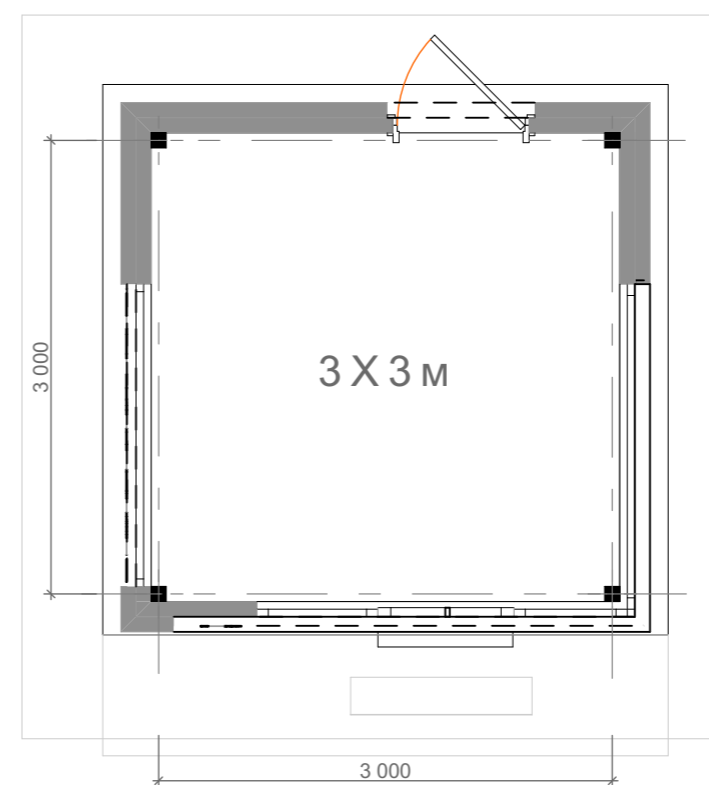

План



Внешний вид киоска "Пресса". Вариант с облицовкой композитными панелями.
Размер в плане 3 x 2 м



Внешний вид киоска "Пресса". Вариант с облицовкой деревом (или материалом, имитирующим дерево).
Размер в плане 3 x 2 м

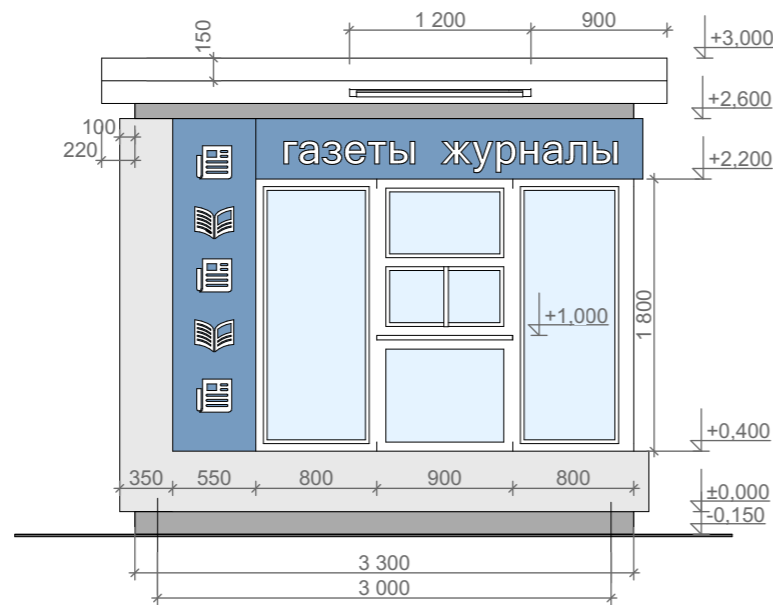

Главный фасад

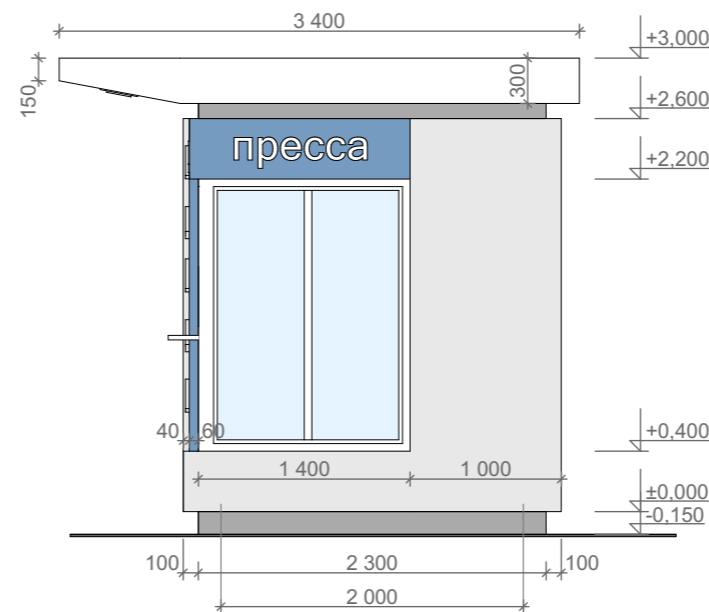

Боковой фасад

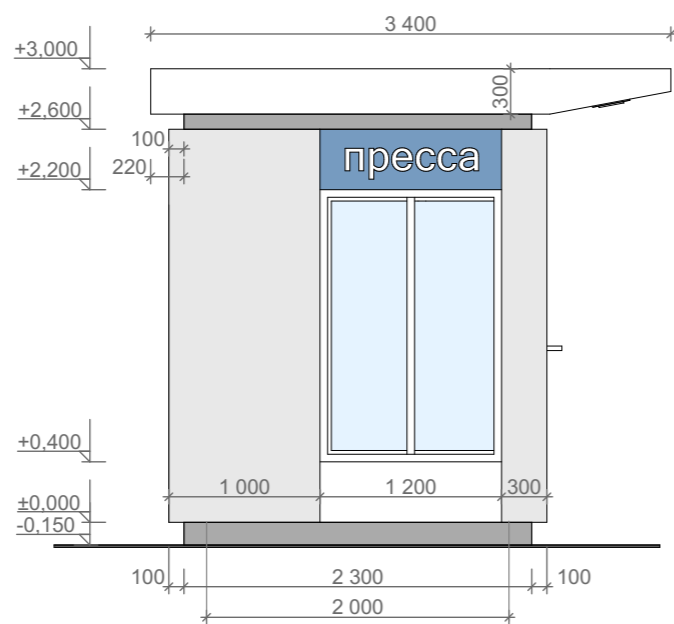

Боковой фасад

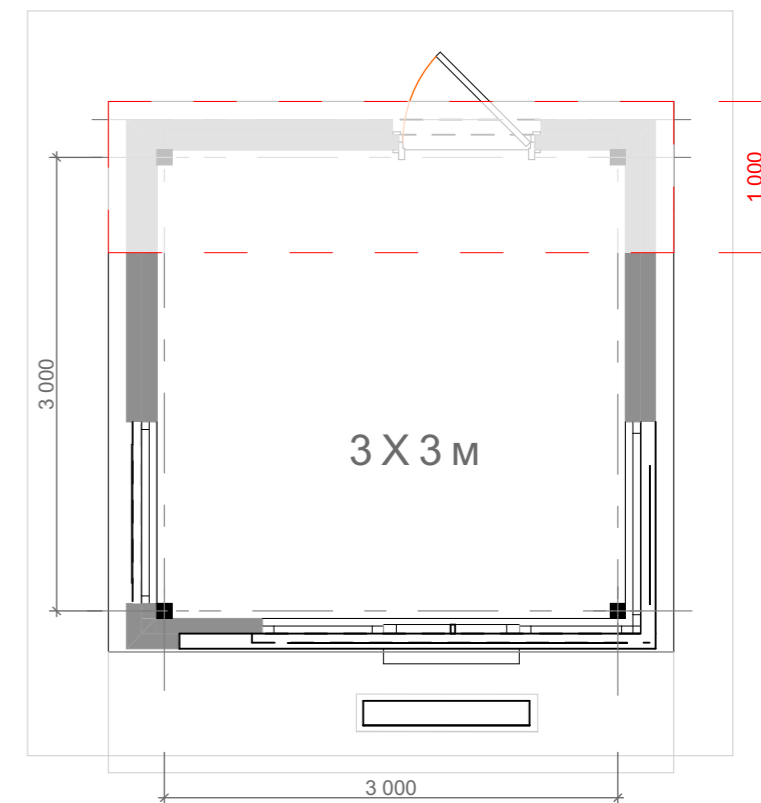
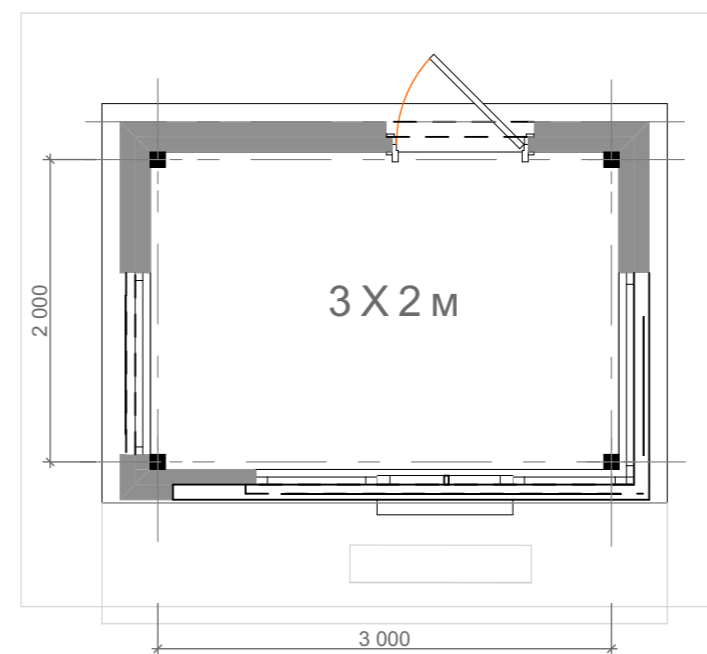

План



Внешний вид киоска "Мороженое". Вариант с облицовкой композитными панелями.
Размер в плане 4 x 2,5 м

Информационное поле с указанием специализации (цвет зависит от специализации киоска)

Объемные элементы

Облицовка деревом (или материалом, имитирующим дерево)

Алюминиевые композитные панели белого цвета

Освещение козырька

Остекление из алюминиевой профильной системы

Металлокассеты поэлементной сборки со скрытым креплением и гладкой поверхностью белого цвета

Объемные буквы на информационном поле

Ударопрочная оцинкованная сталь

Внешний вид киоска "Мороженое". Вариант с облицовкой деревом (или материалом, имитирующим дерево).
Размер в плане 4 x 2,5 м

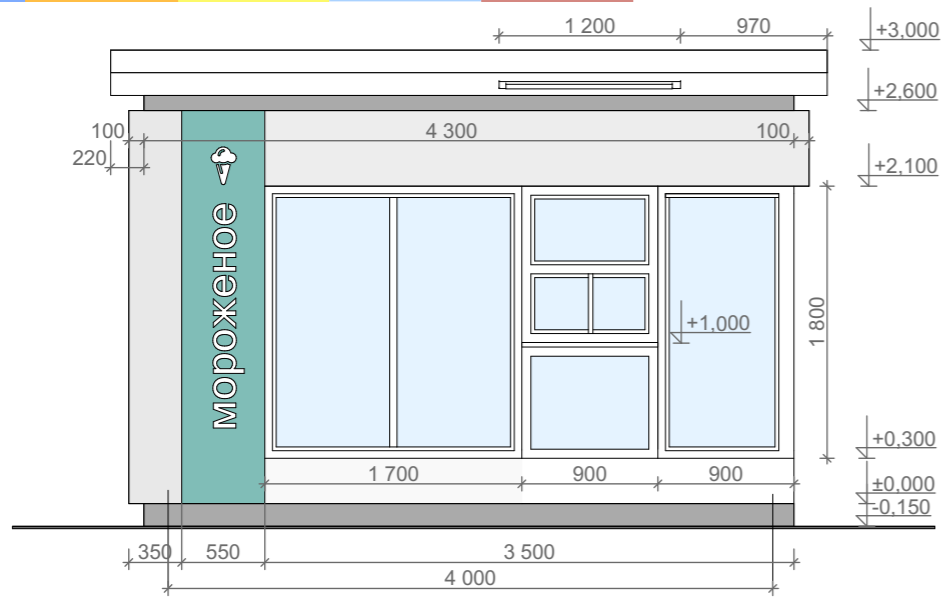

Главный фасад

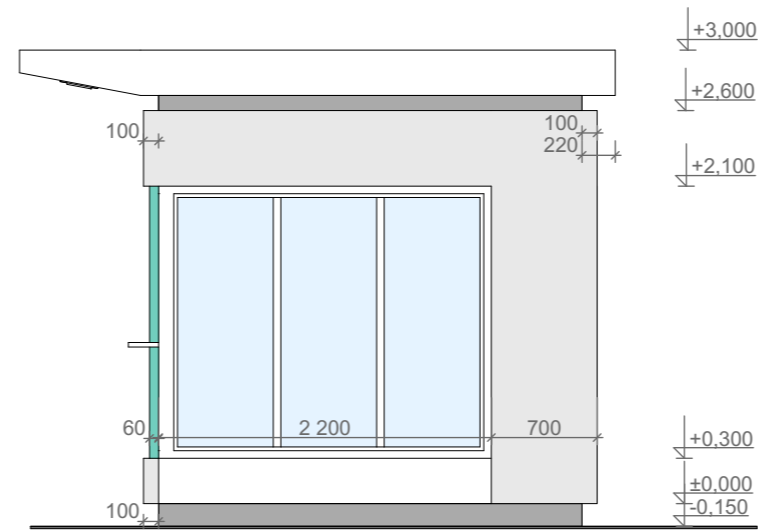

Боковой фасад

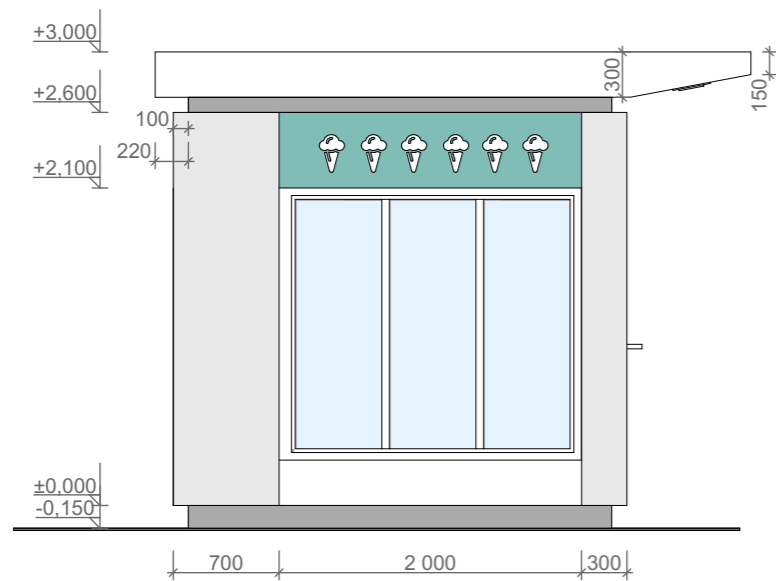

Боковой фасад

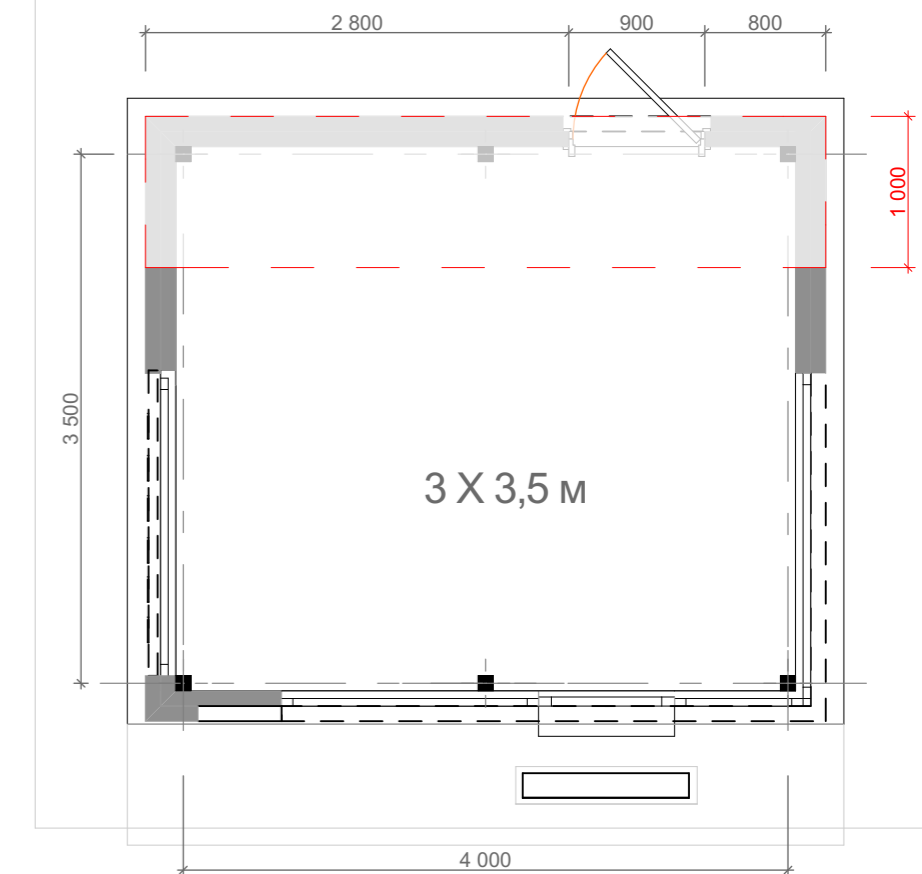
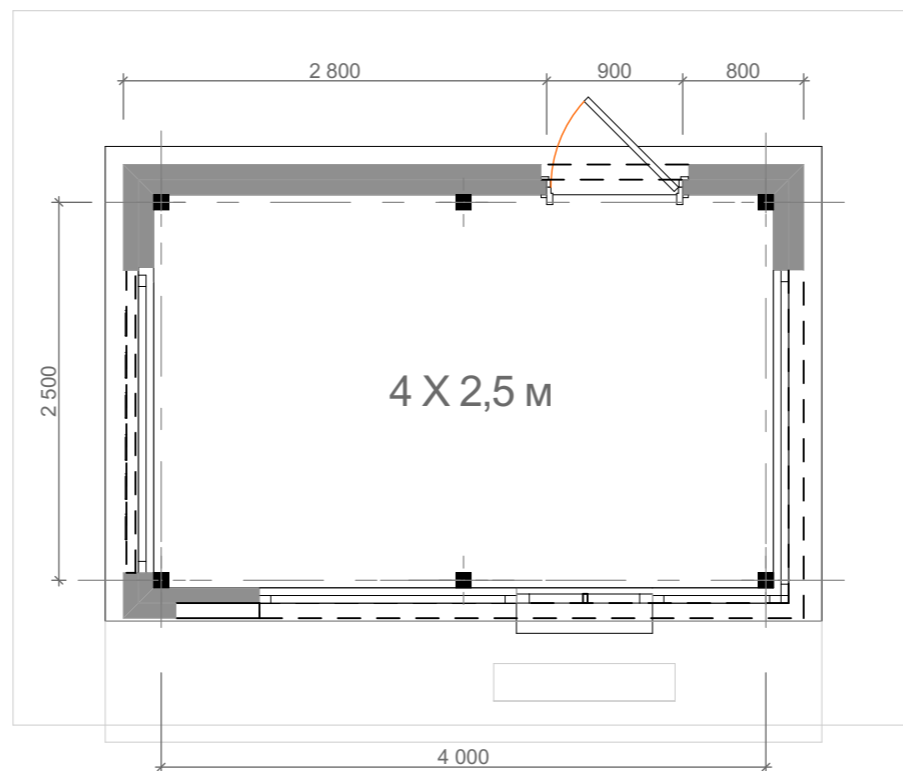

План



Внешний вид. Размер в плане 3 x 2 м

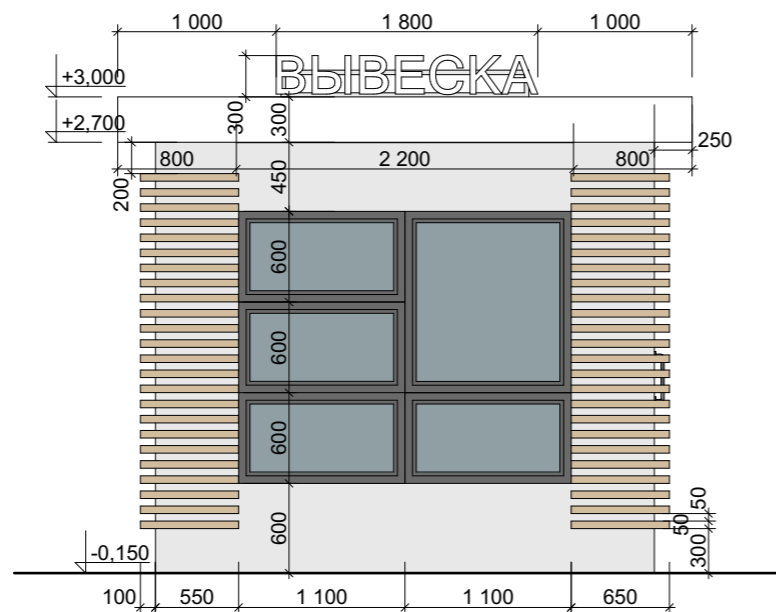

Главный фасад

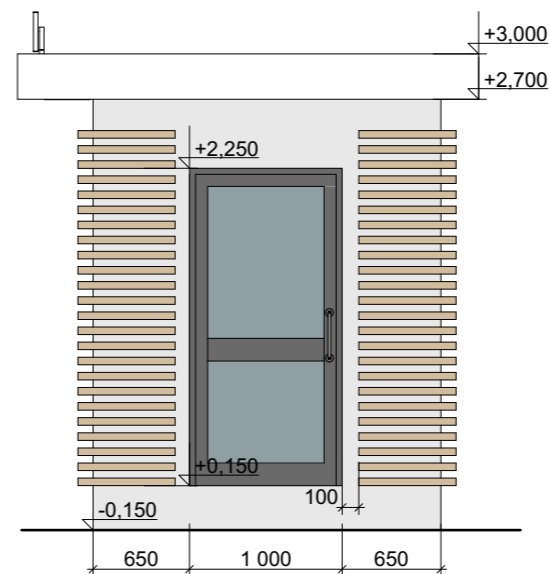

Боковой фасад

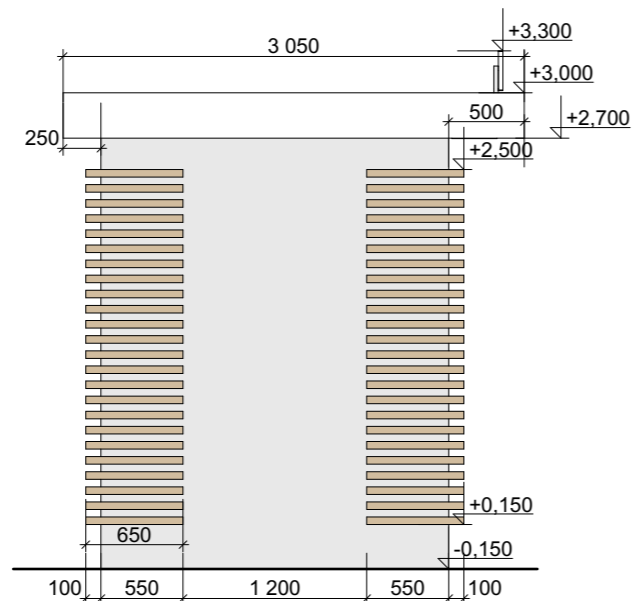

Боковой фасад

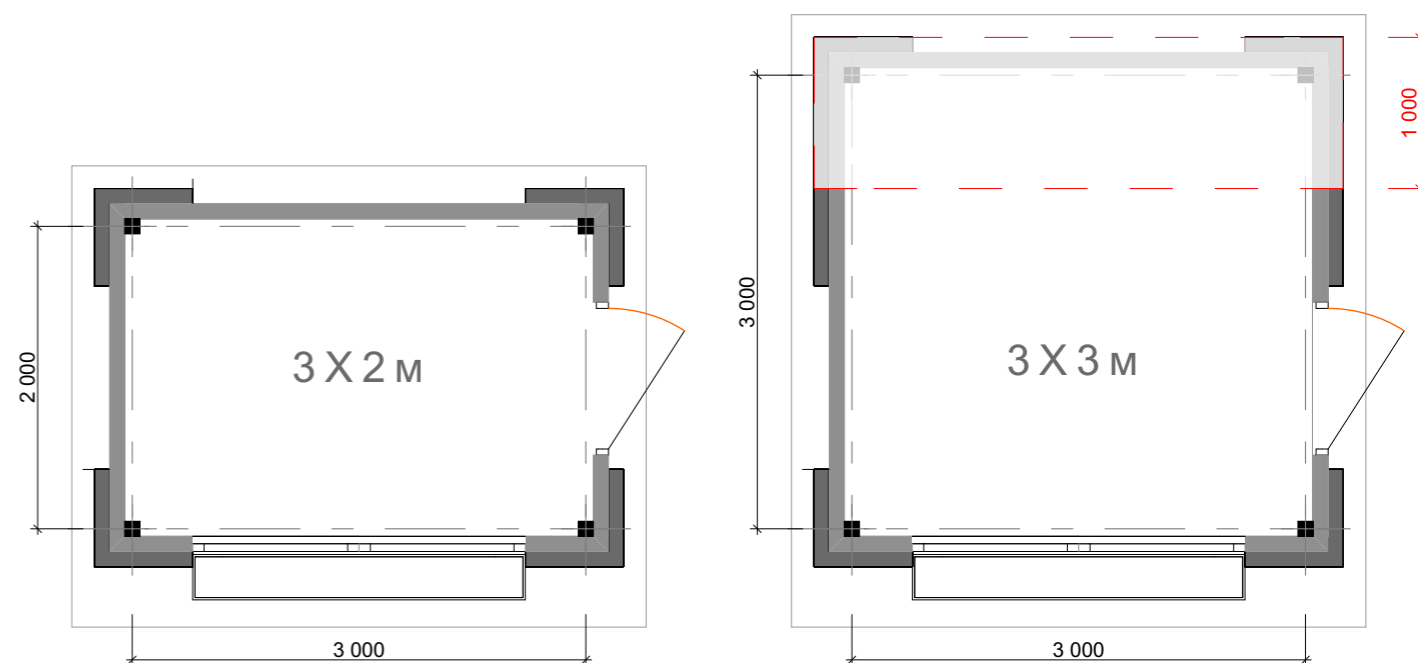

План



Внешний вид. Размер в плане 4 x 2 м

Киоск универсальной специализации.
Тип 3. Детализация и параметры

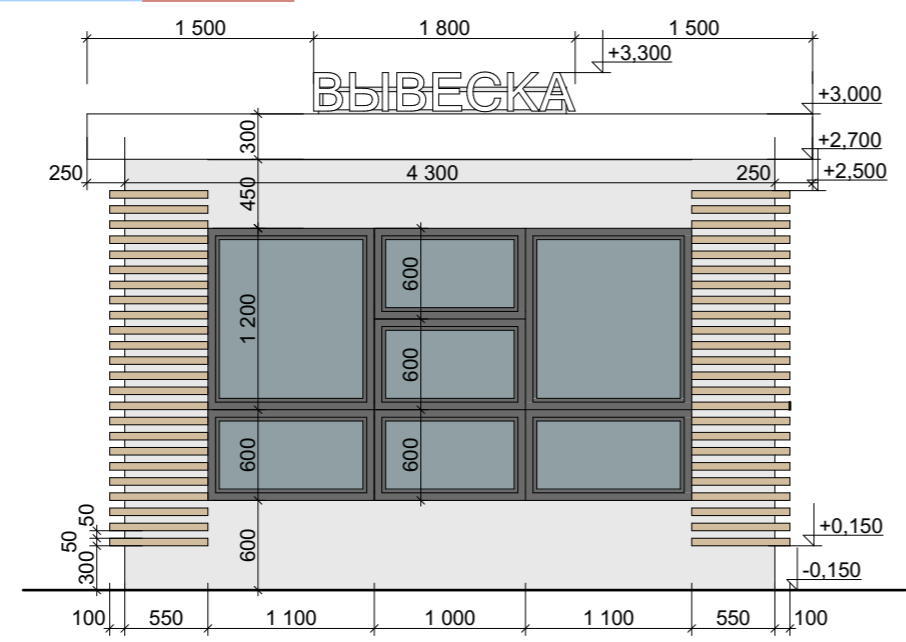

Главный фасад

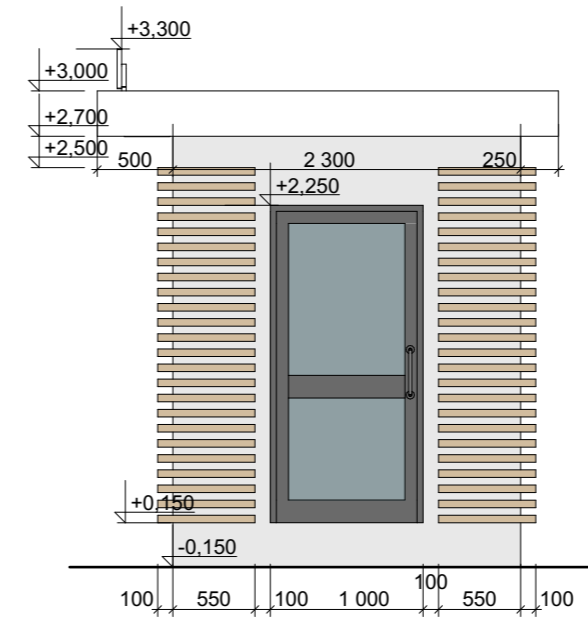

Боковой фасад

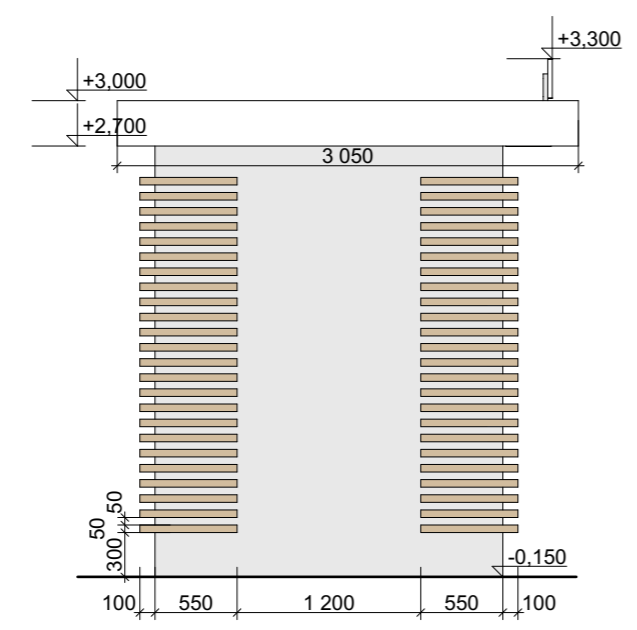

Боковой фасад

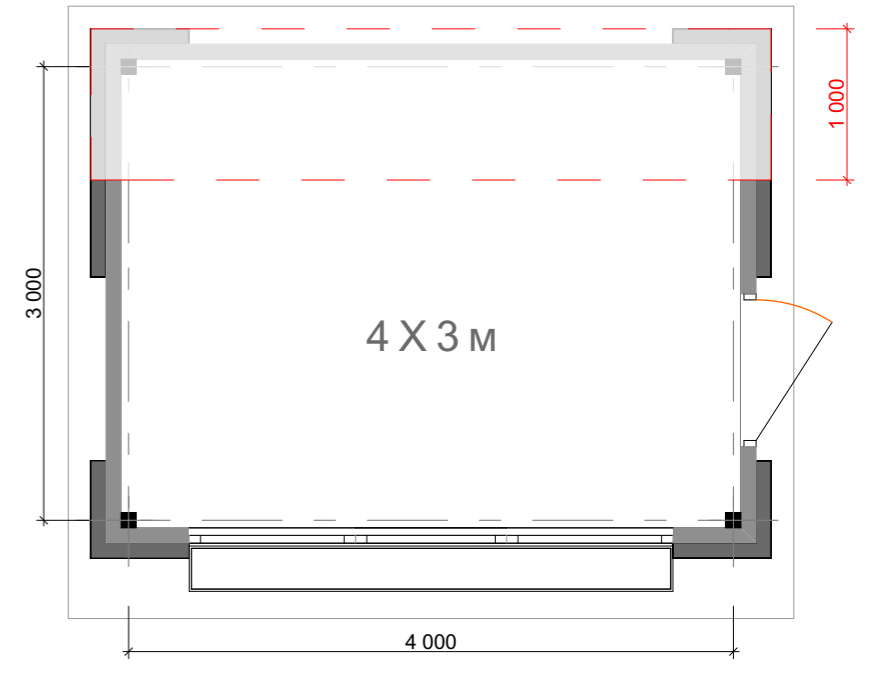
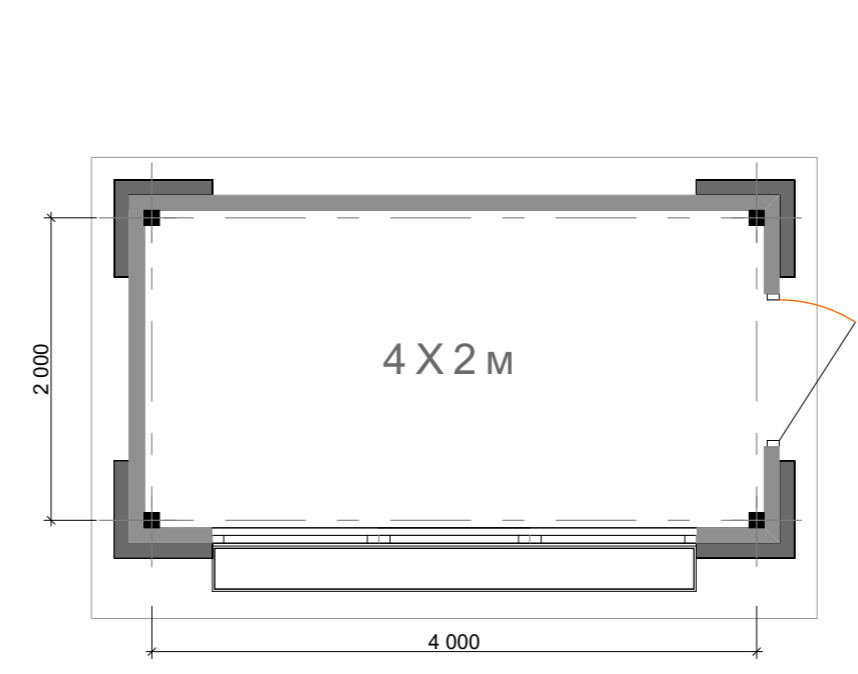

План



Внешний вид. Размер в плане 4 x 2,5 м

Киоск универсальной специализации.
Тип 3. Детализация и параметры

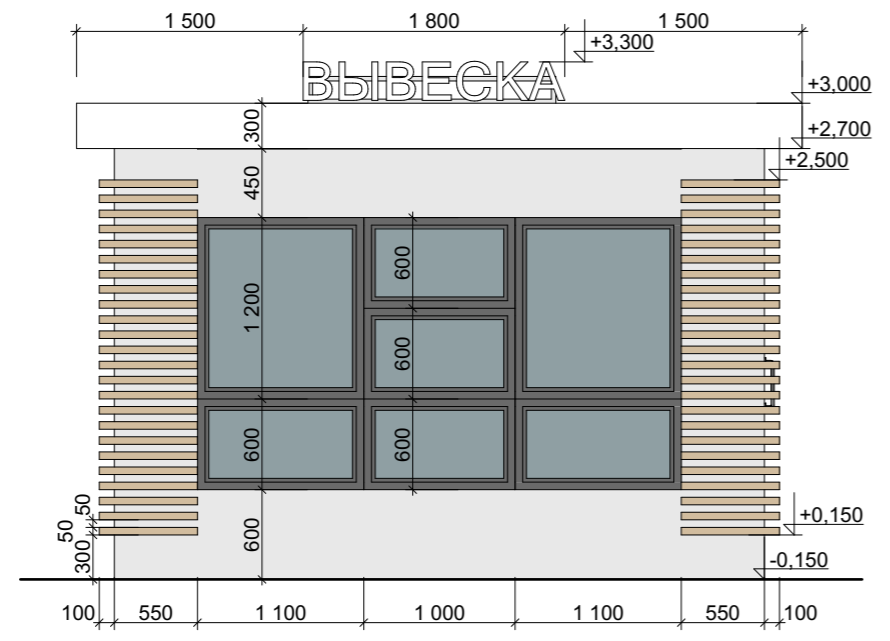

Главный фасад

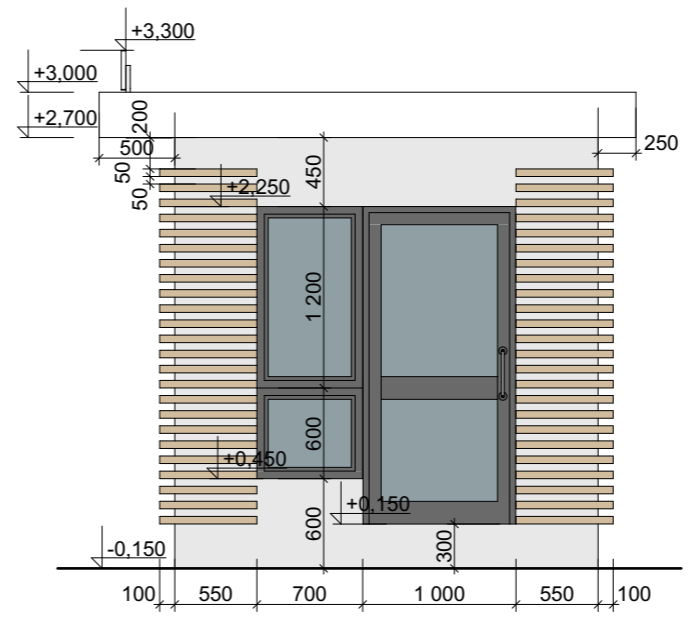

Боковой фасад

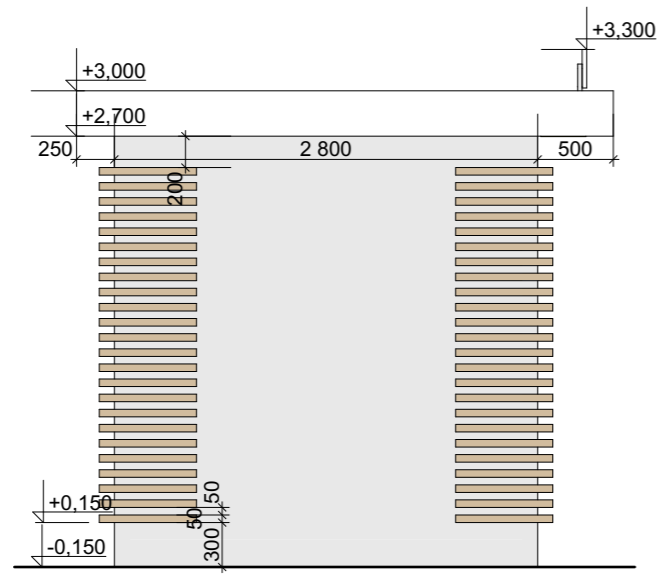

Боковой фасад

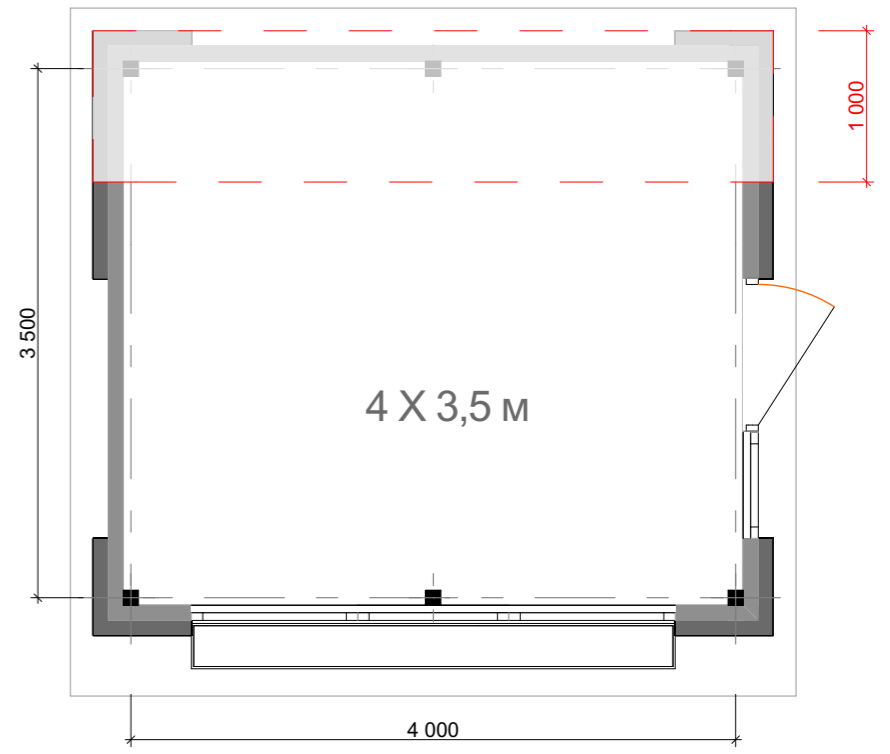
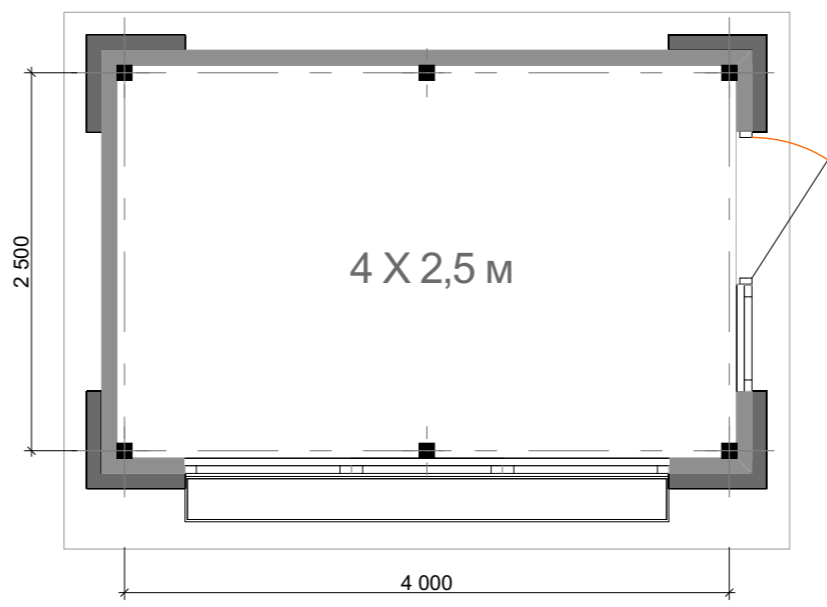

План

Лицевой фасад



Вывеска (объемные буквы)



Историческая часть города

Боковой фасад (правый)



Боковой фасад (левый)

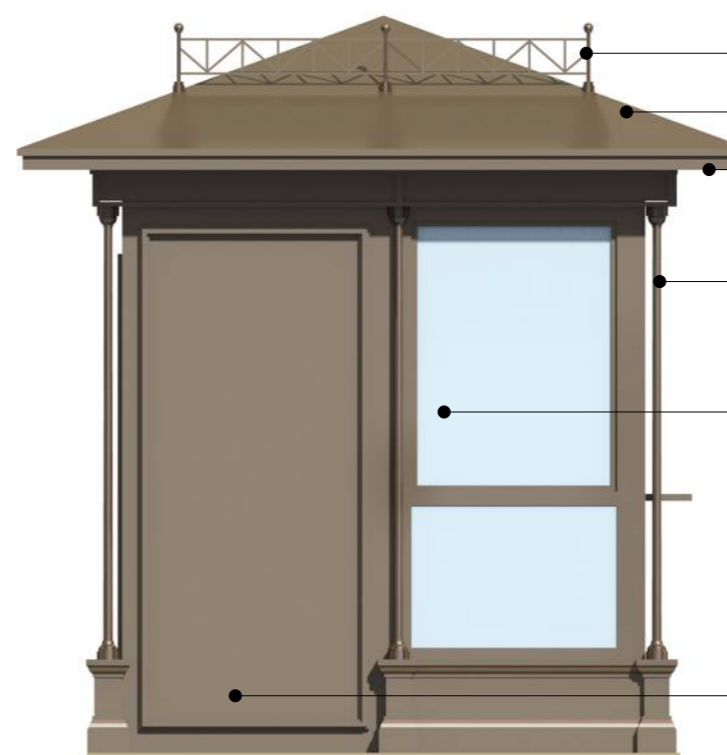

Металлическая решетка

Кровельная сталь

Освещение козырька

Декоративные колонны

Остекление из алюминиевой
профильной системы

Металлокассеты поэлементной
сборки со скрытым креплением
и гладкой поверхностью,
украшенные декоративными деталями

Фасады

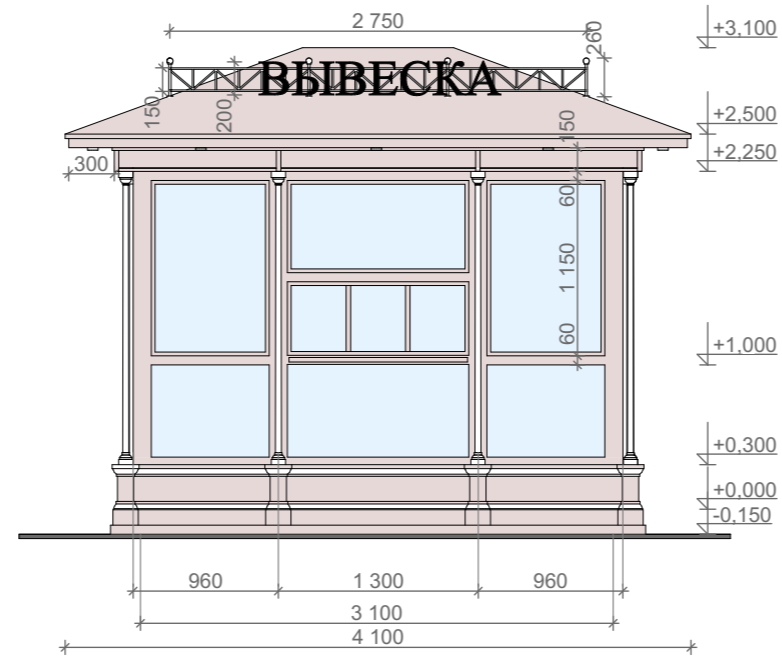

Главный фасад

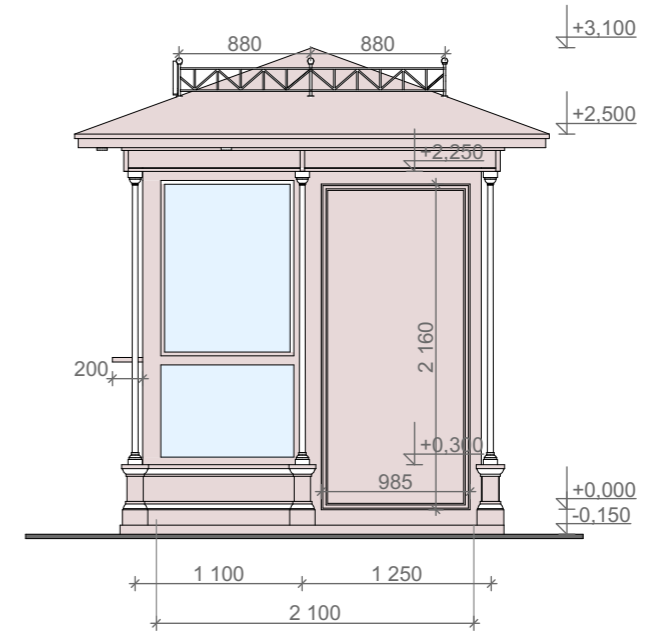

Боковой фасад

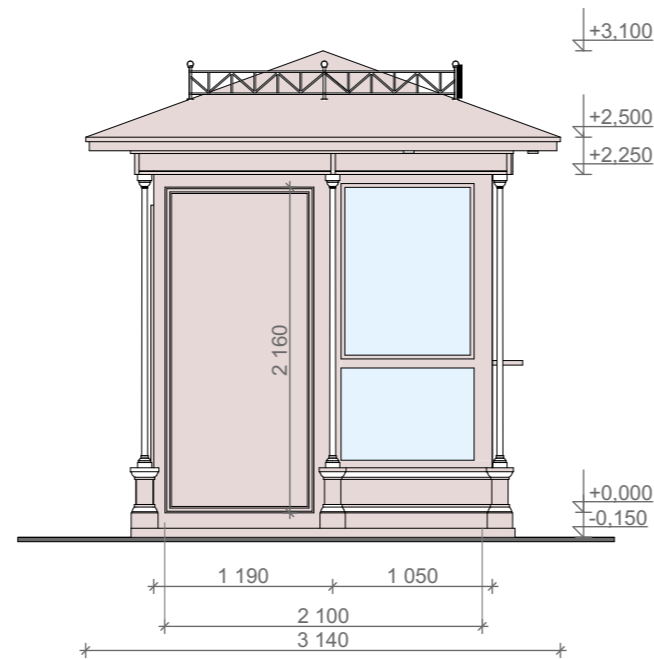

Боковой фасад

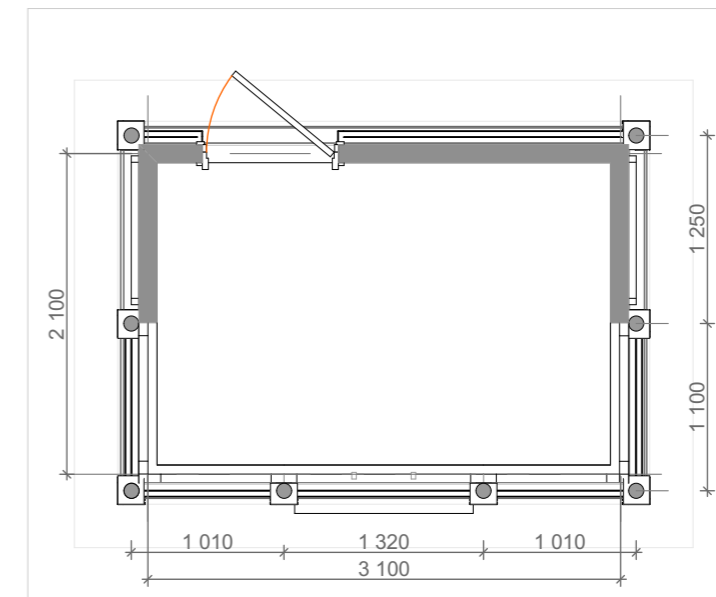

План

Историческая часть города



Внешний вид (день)



Внешний вид (вечер)

Историческая часть города. Скверы, парки. Иные территории города



Внешний вид. Размер в плане 2,5 x 4 м

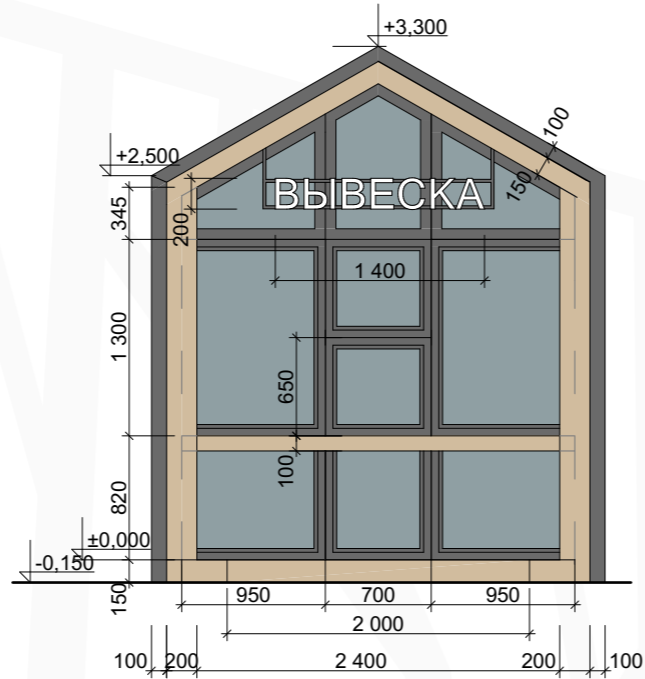

Главный фасад

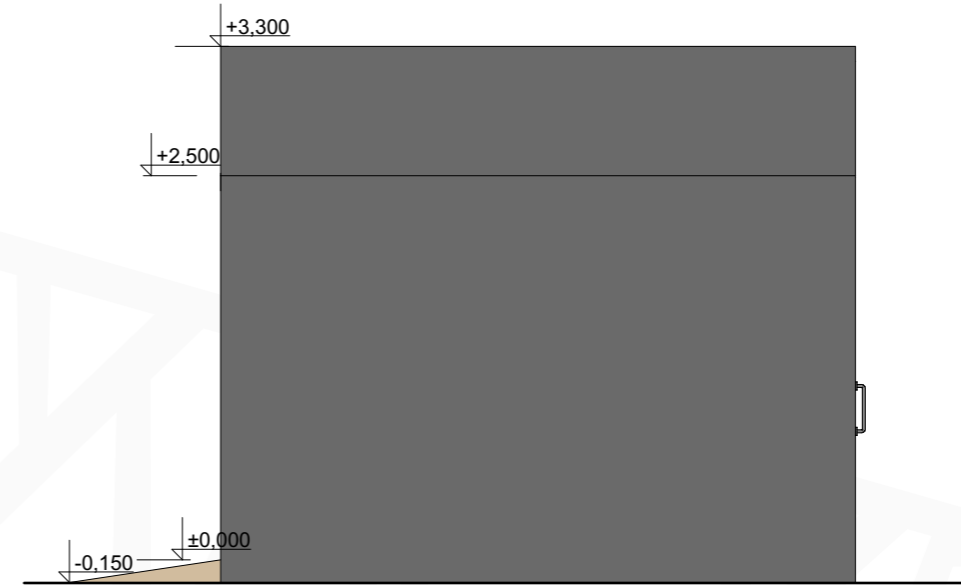

Боковой фасад

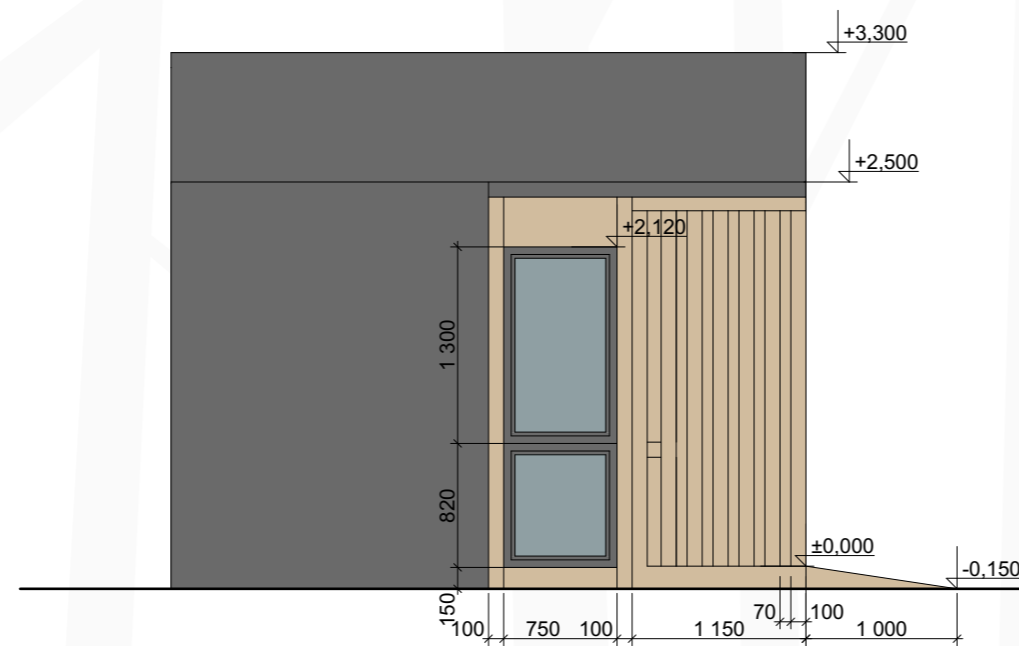

Боковой фасад

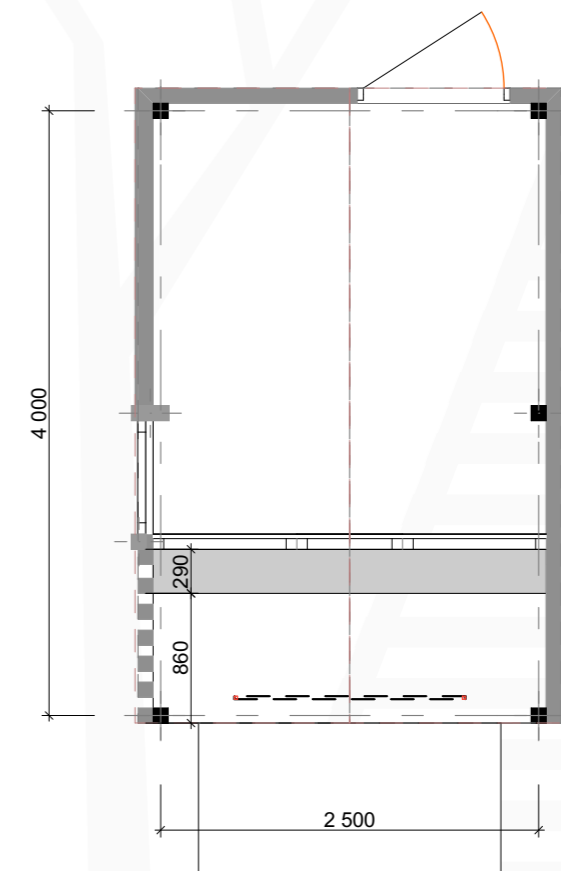

План

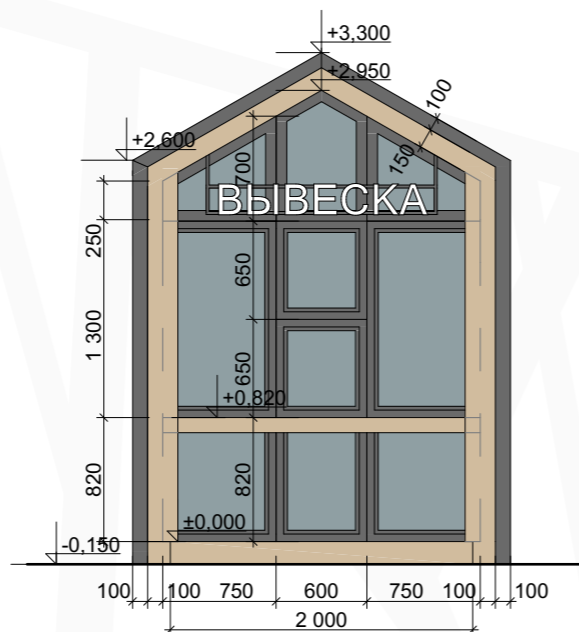

Главный фасад

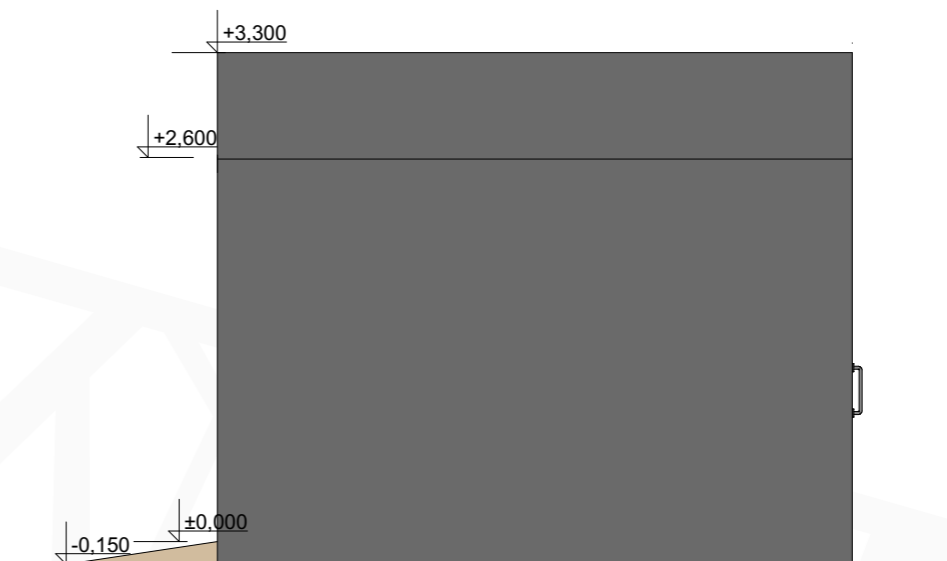

Боковой фасад

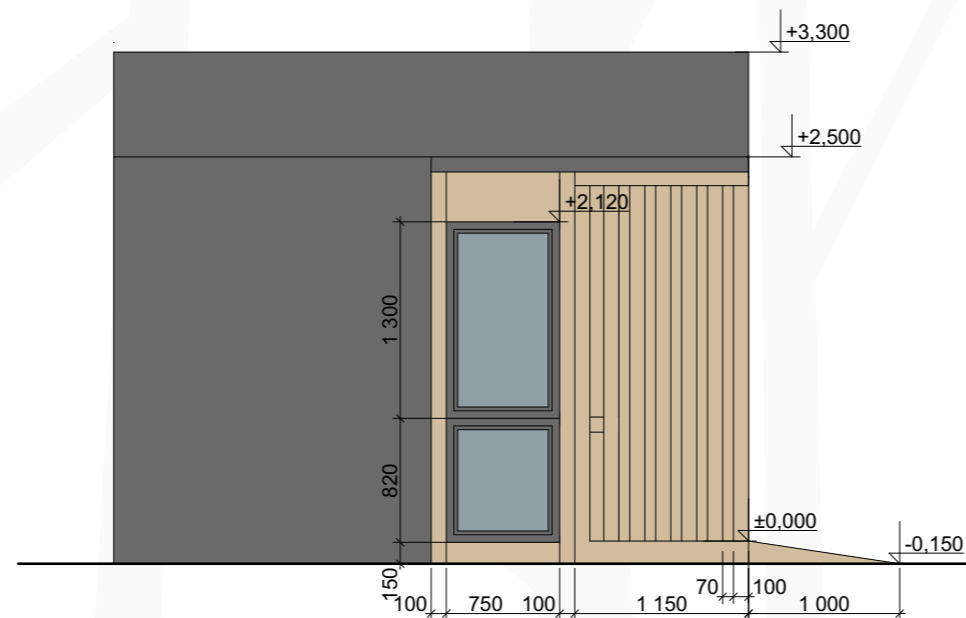

Боковой фасад

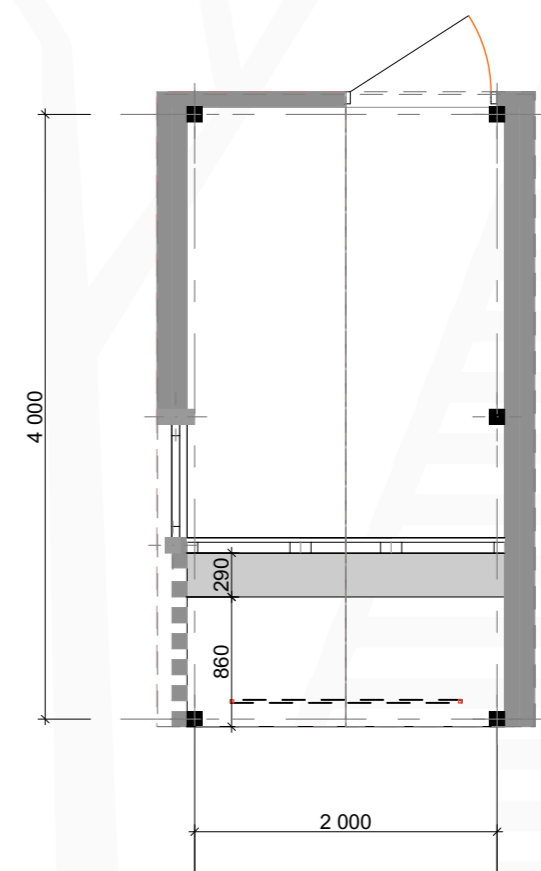

План



Скверы, парки

Внешний вид киоска "Мороженое". Вариант с облицовкой композитными панелями.
Размер в плане 3,8 x 3,8 м



Скверы, парки

Внешний вид киоска "Мороженое". Вариант с облицовкой деревом (или материалом, имитирующим дерево).
Размер в плане 3,8 x 3,8 м

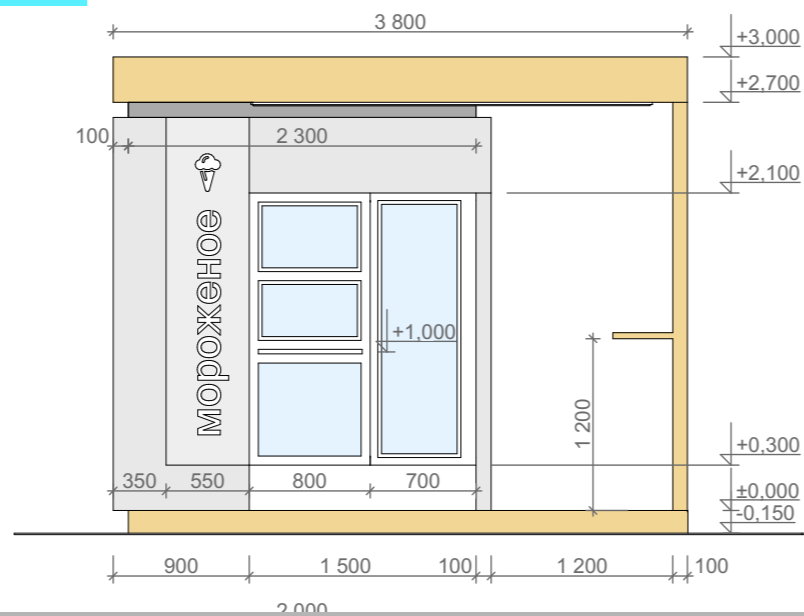

Главный фасад

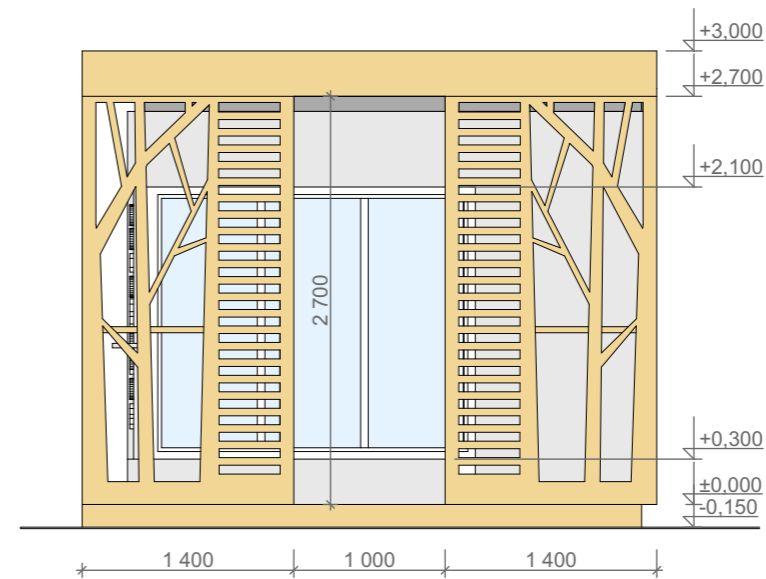

Боковой фасад

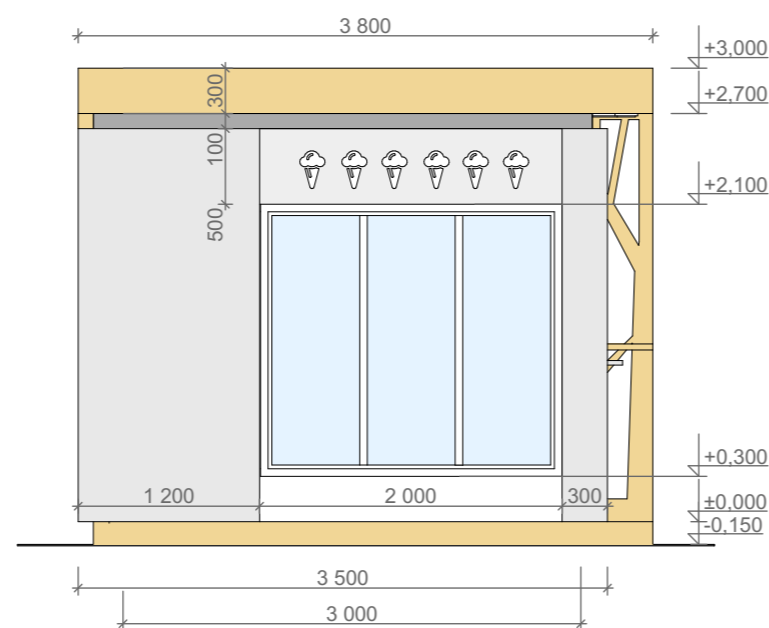

Боковой фасад

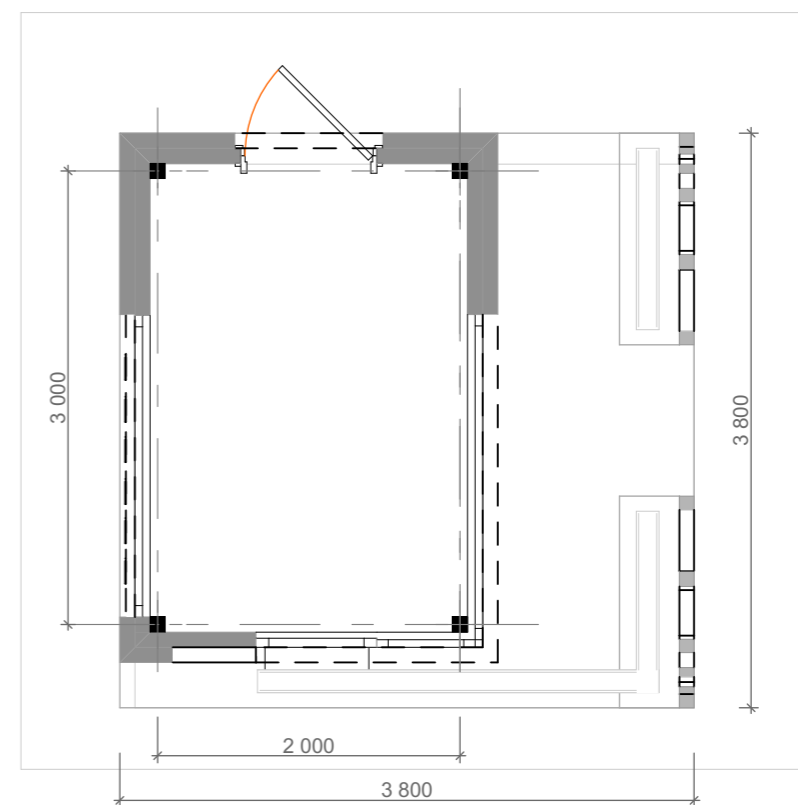

План



Внешний вид (вечер)

Павильоны					
	Специализация	Иные территории города	Историческая часть города	Скверы, парки	Цвет информационного поля (зависит от специализации)
Тип 1 Размер в плане: * 4 x 3 м (4 x 4 м) (8 x 3 м) 6 x 4 м 6 x 5 м	Мороженое	+	-	-	 RAL 6033 Mint turquoise
	Печать	+	-	-	 RAL 5007 Brillant blue
	Овощи-фрукты	+	-	-	 RAL 1006 Maize yellow
	Общественное питание	+	-	-	 RAL 1001 Beige
	Продовольственные товары	+	-	-	 RAL 3003 Ruby red
	Непродовольственные товары	+	-	-	 RAL 5024 Pastel blue
	Цветы	+	-	-	 RAL 4005 Сине-сиреневый
Тип 2 Размер в плане с учетом навеса: 5 x 6 м	Общественное питание	+	+	+	
Тип 3 (устройством общественных туалетов) Размер в плане без учета навеса: 4 x 7 м	Общественное питание	-	-	+	
Тип 4 (устройством общественных туалетов) Размер в плане без учета навеса: 4 x 7 м	Общественное питание	-	-	+	

* Рекомендуемые размеры могут быть увеличены на 1 метр при соблюдении Правил внешнего благоустройства в муниципальном образовании "Город Киров"



Внешний вид павильона "Цветы-подарки". Вариант с облицовкой композитными панелями.
Размер в плане 4 x 3 м

Облицовка деревом
(или материалом, имитирующим дерево)

Информационное поле
с объемными элементами
с указанием специализации
(цвет зависит от специализации павильона)

Освещение козырька

Объемные элементы
на информационном поле

Алюминиевые композитные
панели серого цвета

Остекление из алюминиевой
профильной системы

Металлокассеты поэлементной
сборки со скрытым креплением
и гладкой поверхностью
белого цвета

Объемные буквы
на информационном поле

Ударопрочная оцинкованная
сталь

Внешний вид павильона "Цветы-подарки". Вариант с облицовкой деревом (или материалом, имитирующим дерево)
Размер в плане 4 x 3 м

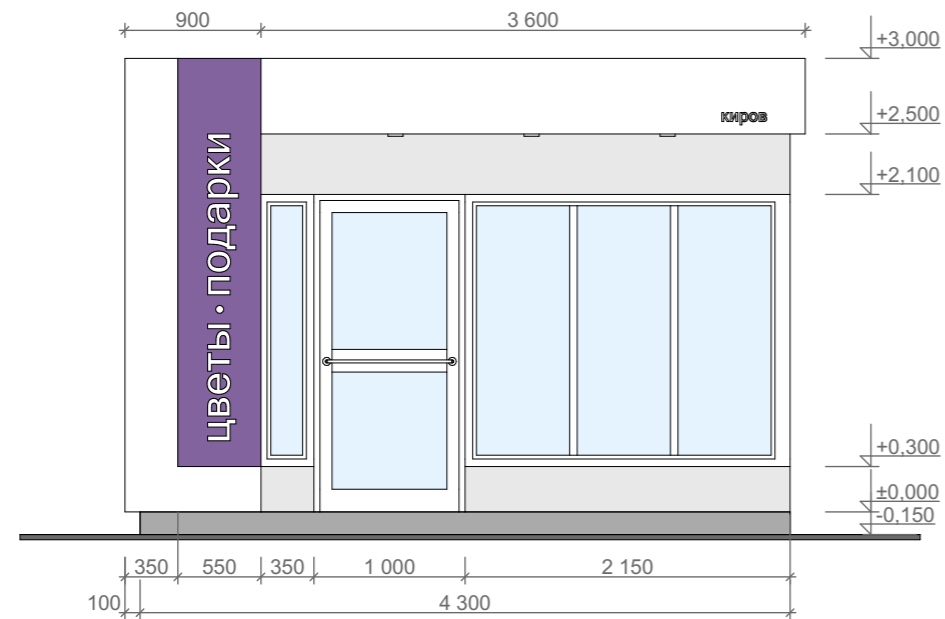

Главный фасад

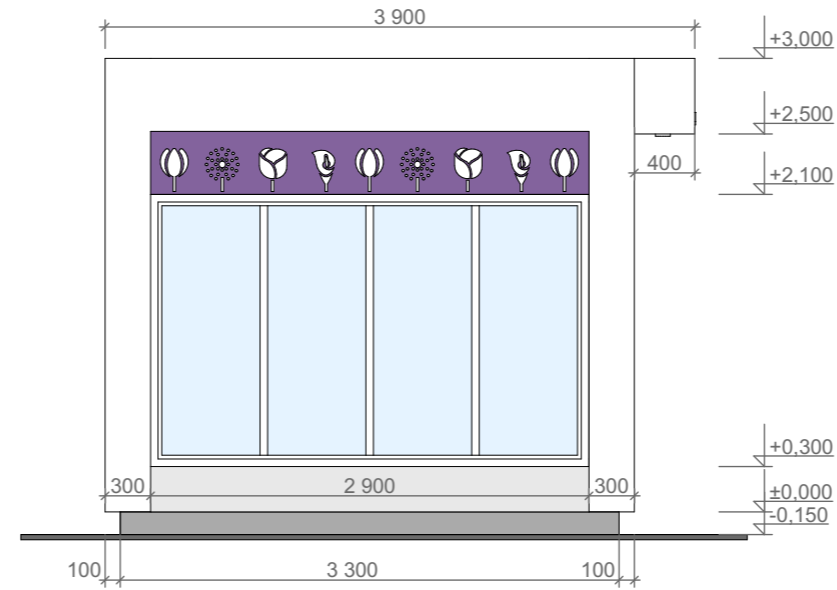

Боковой фасад

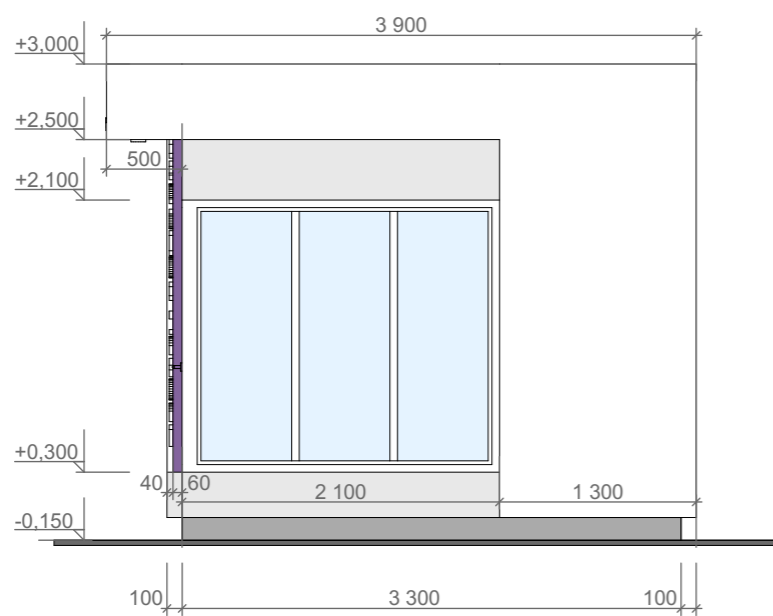

Боковой фасад

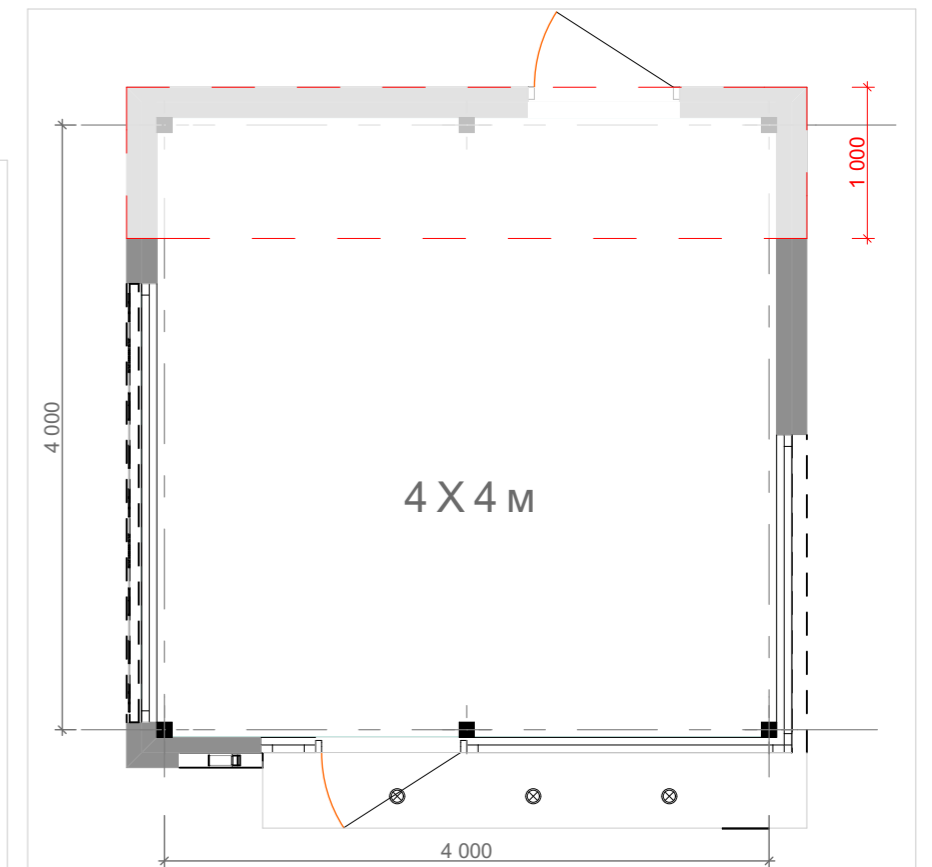
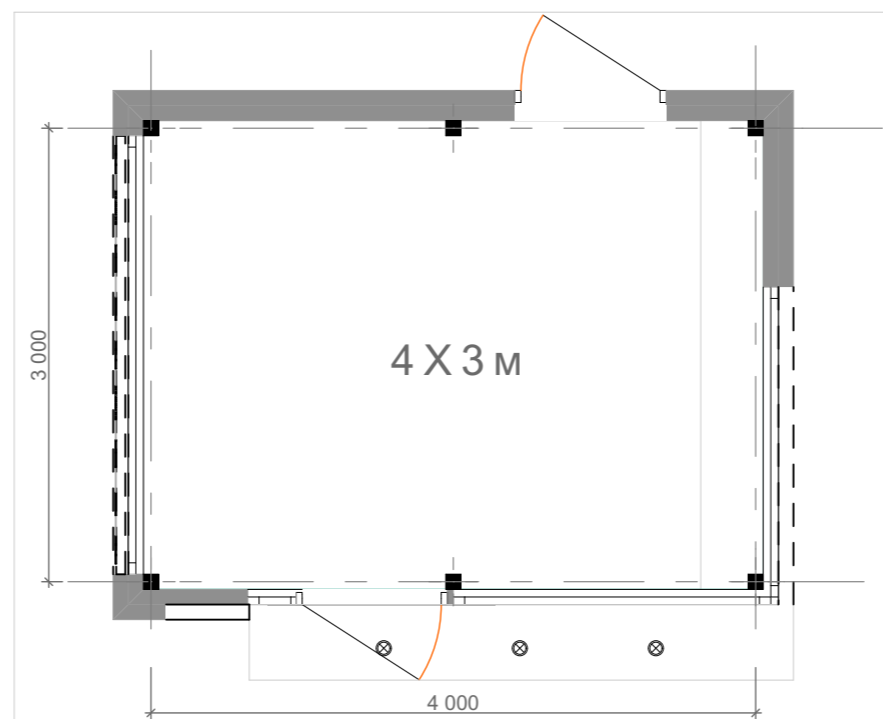

План

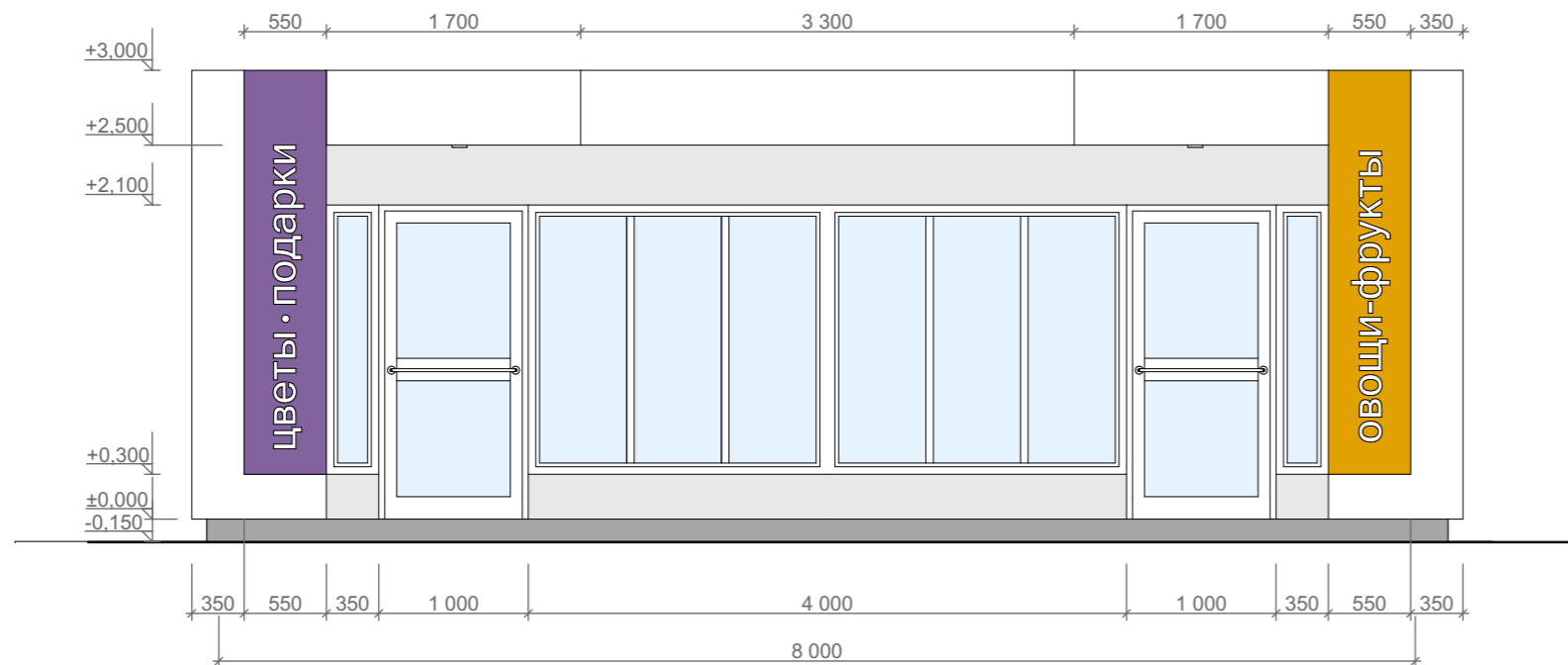

Главный фасад

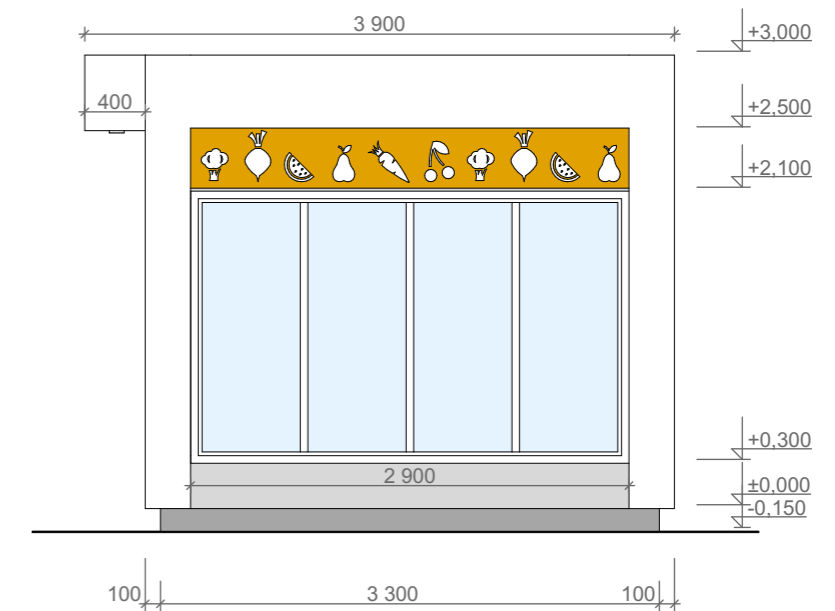

Боковой фасад

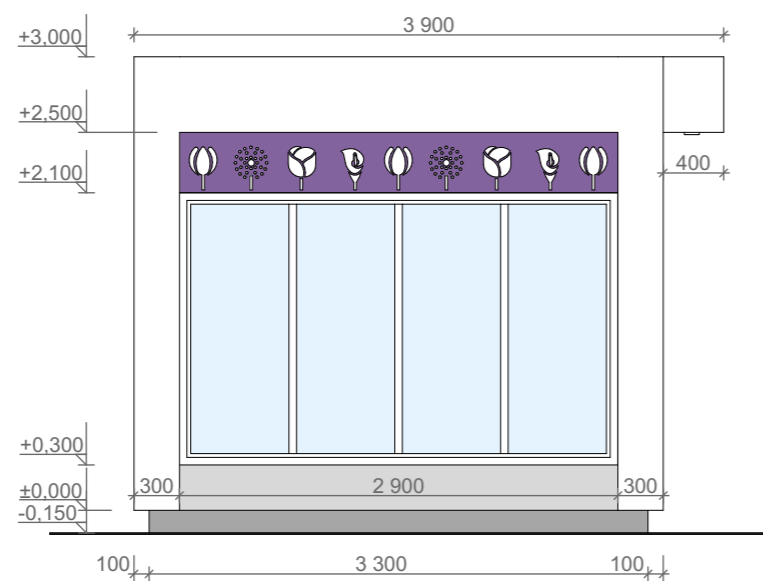

Боковой фасад

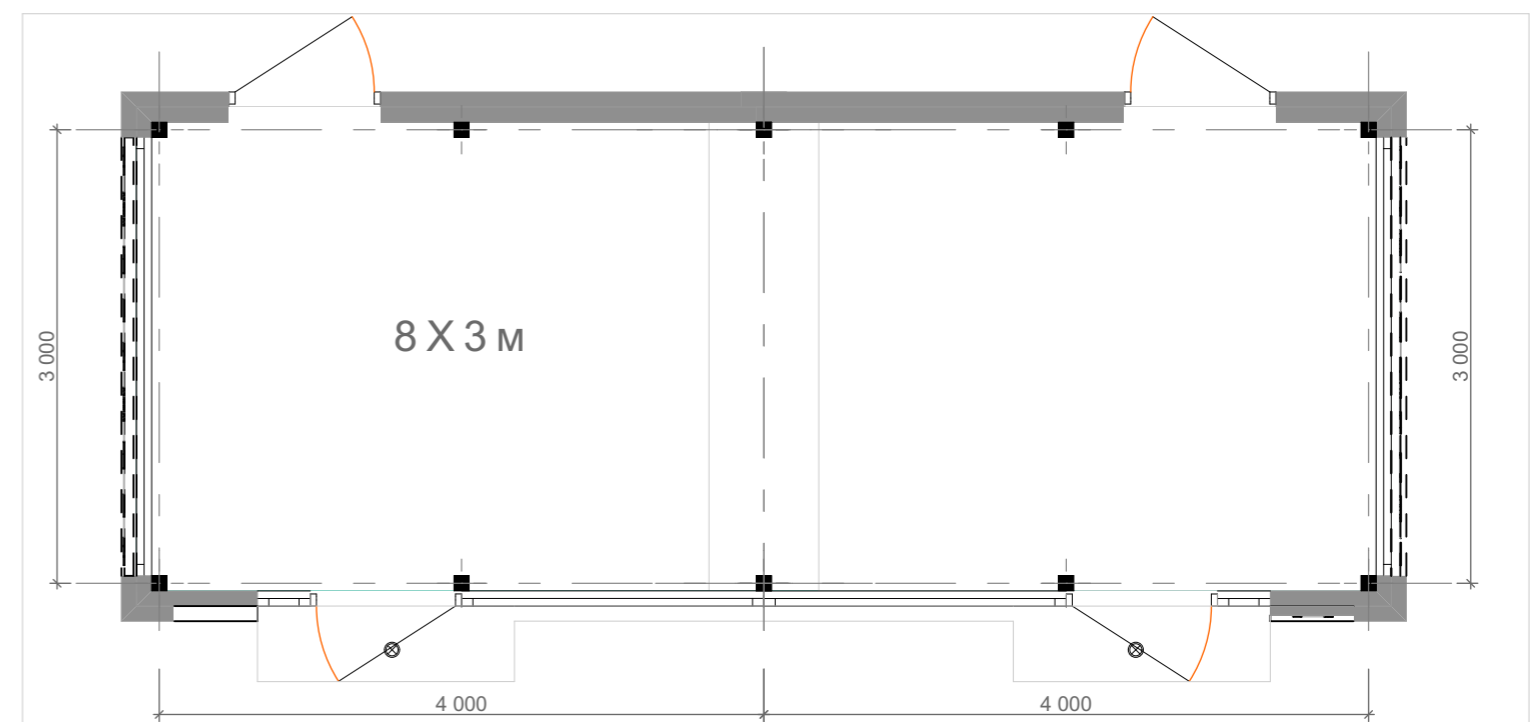

План



Внешний вид павильона "Цветы-подарки". Вариант с облицовкой композитными панелями.
Размер в плане 6 x 4 м



Внешний вид павильона "Цветы-подарки". Вариант с облицовкой деревом (или материалом, имитирующим дерево).
Размер в плане 6 x 4 м

Павильон. Тип 1

Детализация и параметры

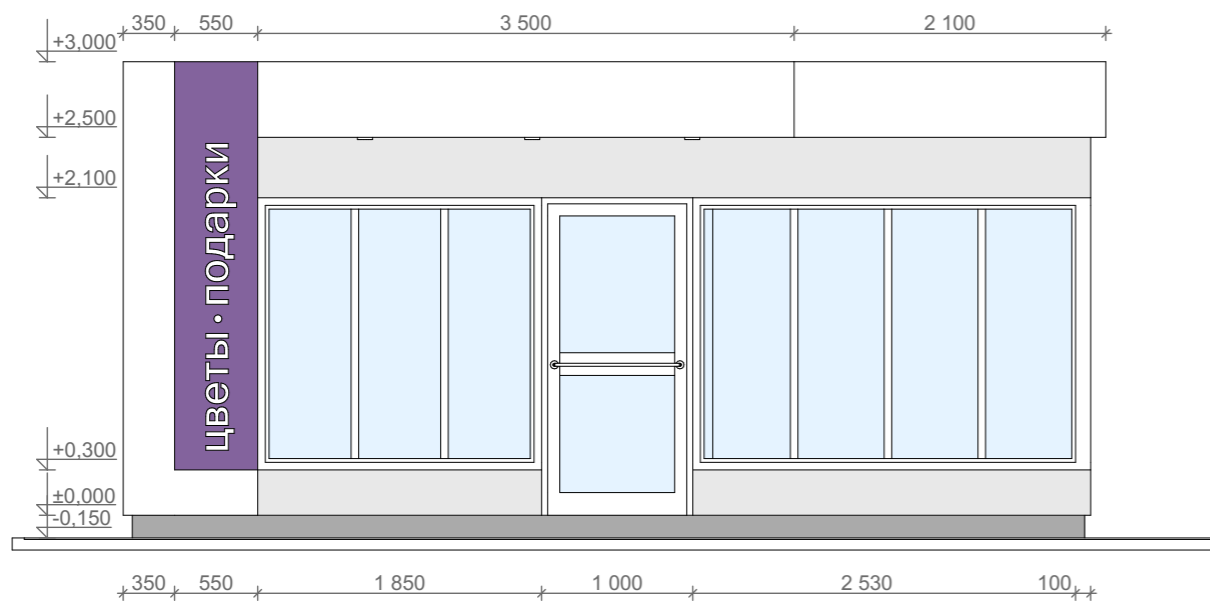

Главный фасад

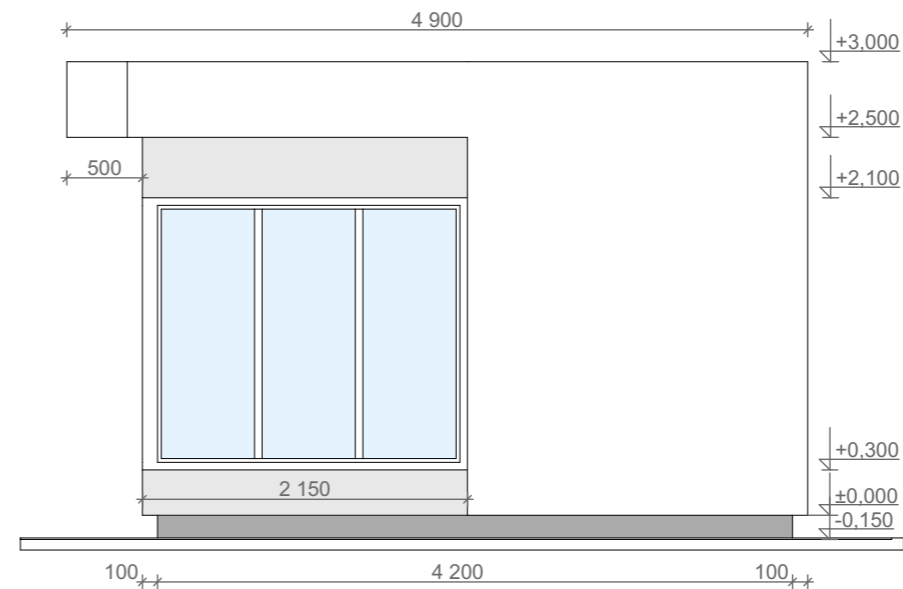

Боковой фасад

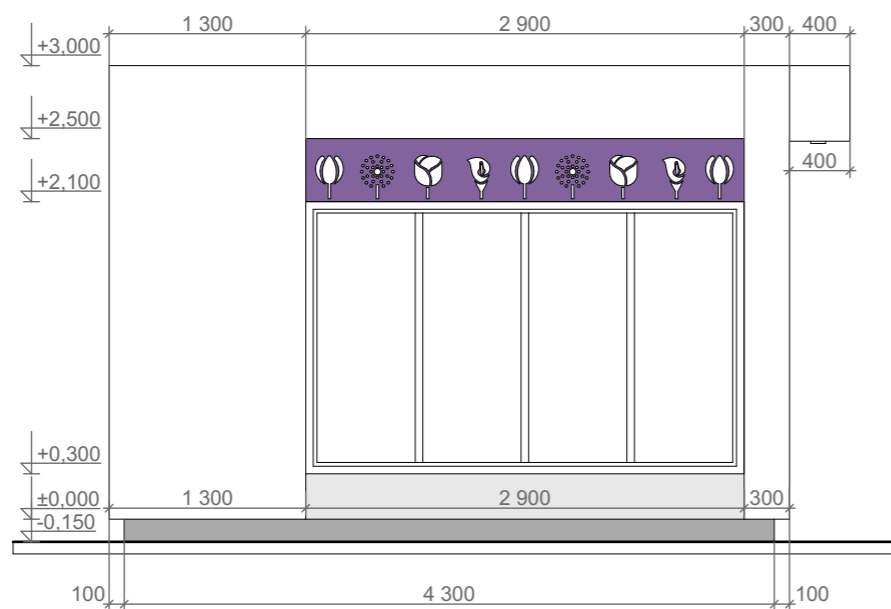

Боковой фасад

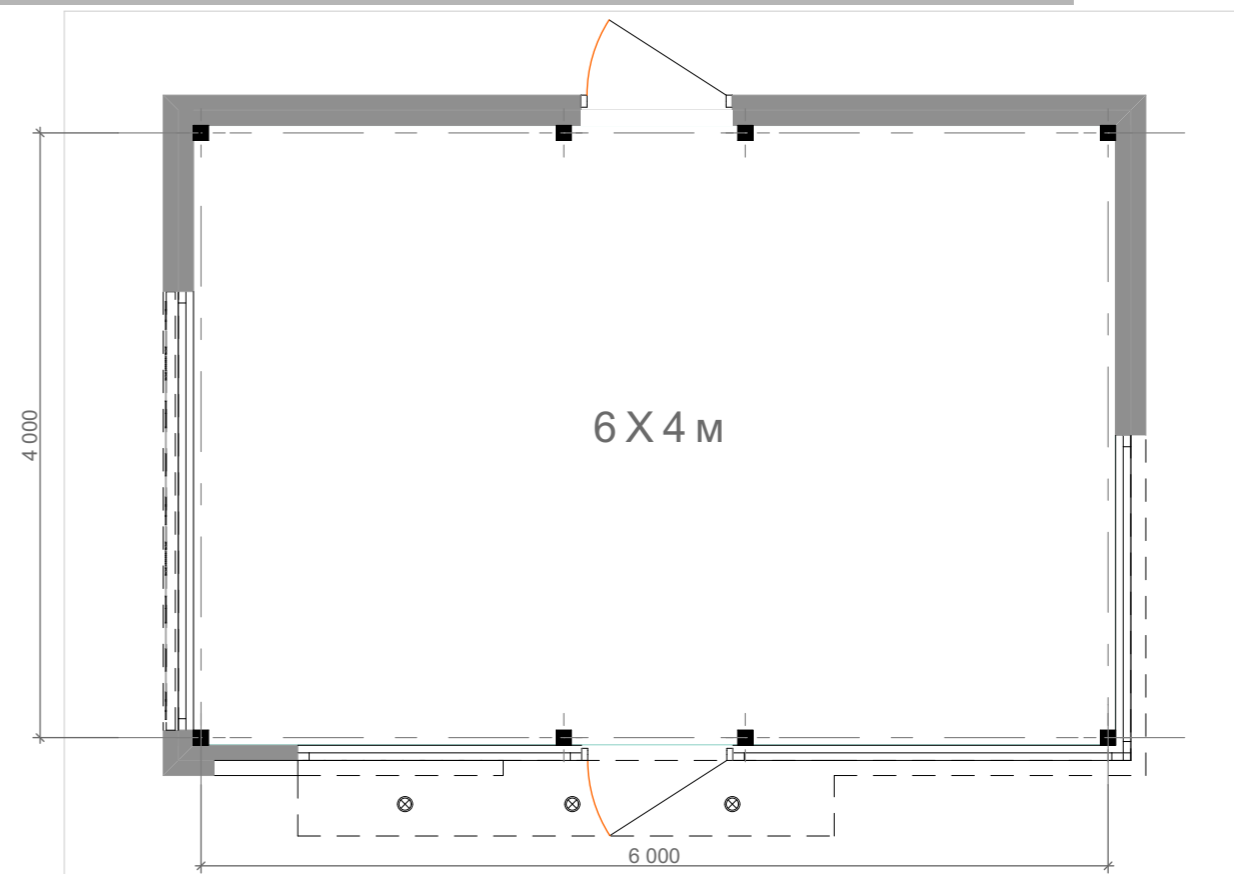

План

Объемные элементы
на информационном поле

Информационное поле
с объемными элементами
с указанием специализации
(цвет зависит от специализации павильона)

Освещение козырька

Алюминиевые композитные
панели серого цвета

Остекление из алюминиевой
профильной системы

Металлокассеты поэлементной
сборки со скрытым креплением
и гладкой поверхностью
белого цвета

Ударопрочная оцинкованная
сталь

Объемные буквы
на информационном поле



Внешний вид павильона "Цветы-подарки". Вариант с облицовкой композитными панелями.
Размер в плане 6 x 5 м

Информационное поле
с объемными элементами
с указанием специализации
(цвет зависит от специализации павильона)

Освещение козырька

Остекление из алюминиевой
профильной системы

Объемные элементы
на информационном поле

Облицовка деревом
(или материалом,
имитирующим дерево)

ЦВЕТЫ • ПОДАРКИ

ЦВЕТЫ • ПОДАРКИ

Объемные буквы
на информационном поле

Ударопрочная оцинкованная
сталь

Металлокассеты поэлементной
сборки со скрытым креплением
и гладкой поверхностью
белого цвета

Внешний вид павильона "Цветы-подарки". Вариант с облицовкой деревом (или материалом, имитирующим дерево).
Размер в плане 6 x 5 м

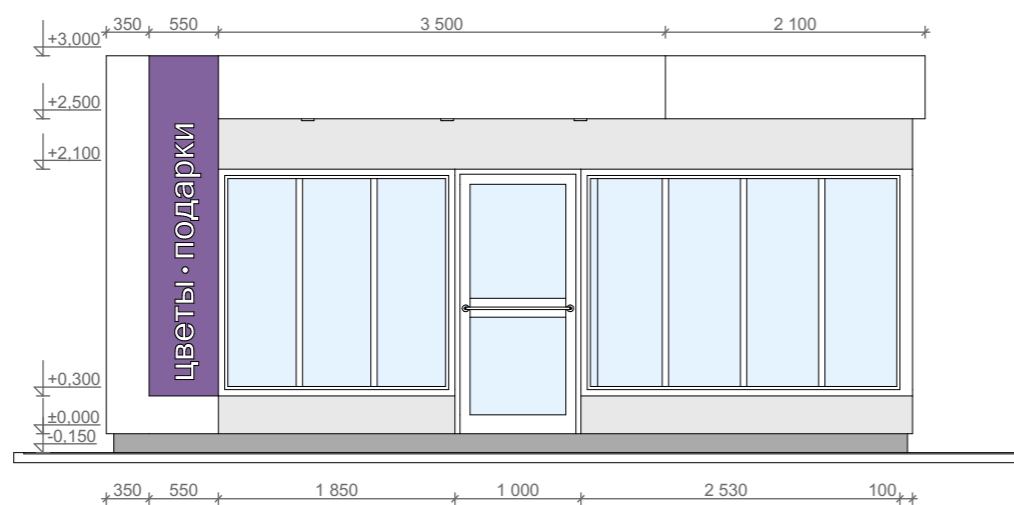

Главный фасад

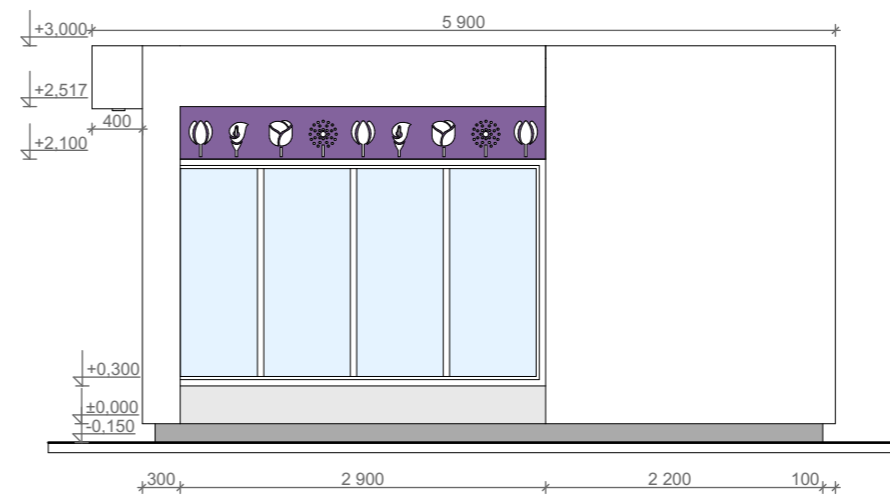

Боковой фасад

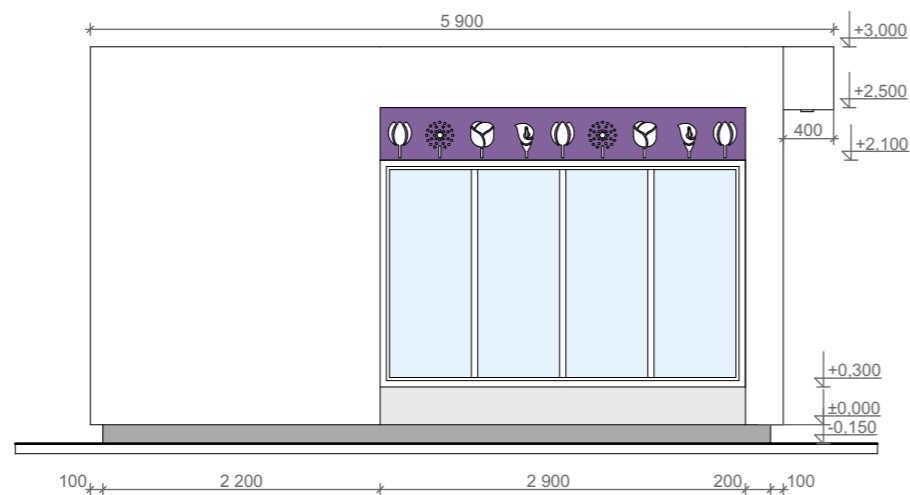

Боковой фасад

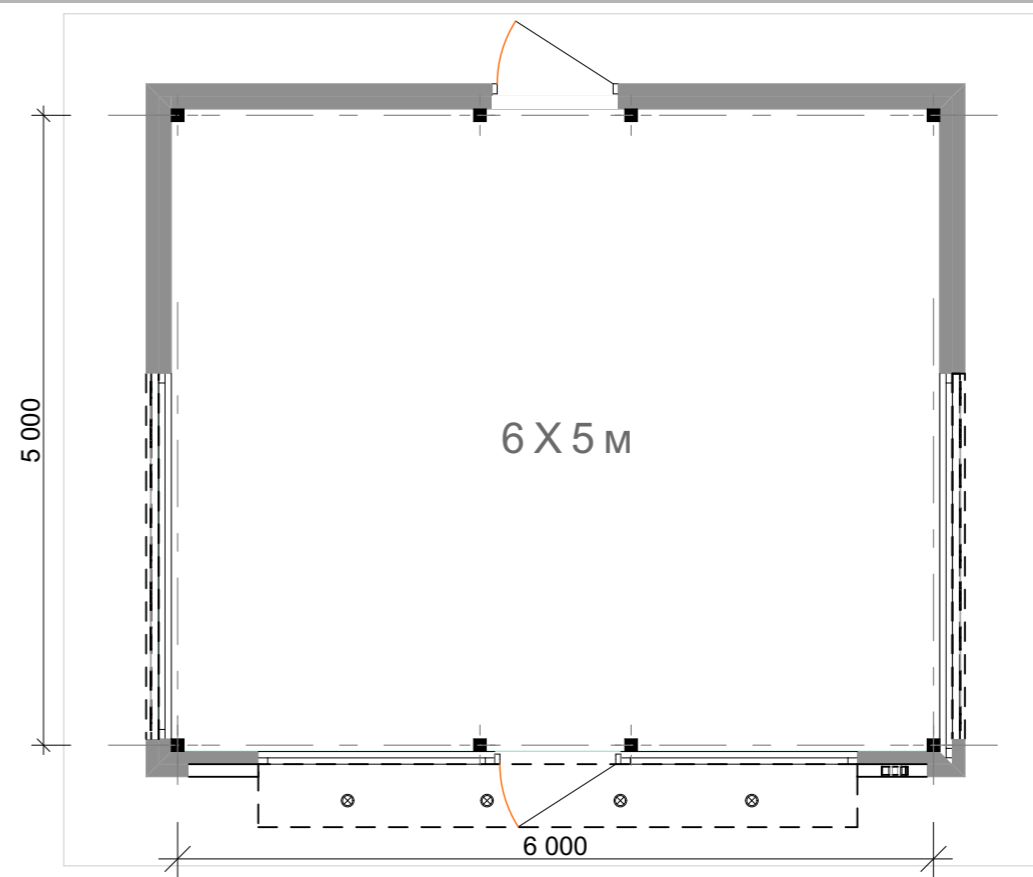

План



Внешний вид киоска "Общественное питание" в исторической части города, скверах и парках, на иных территориях города

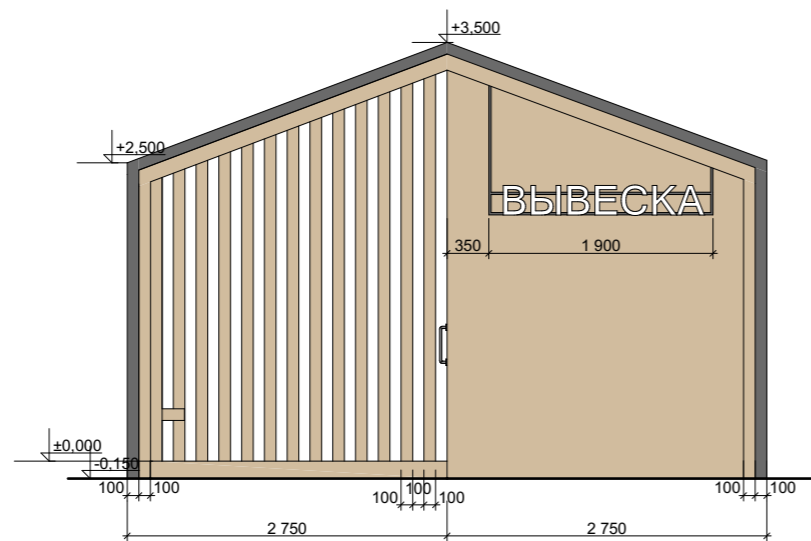

Главный фасад

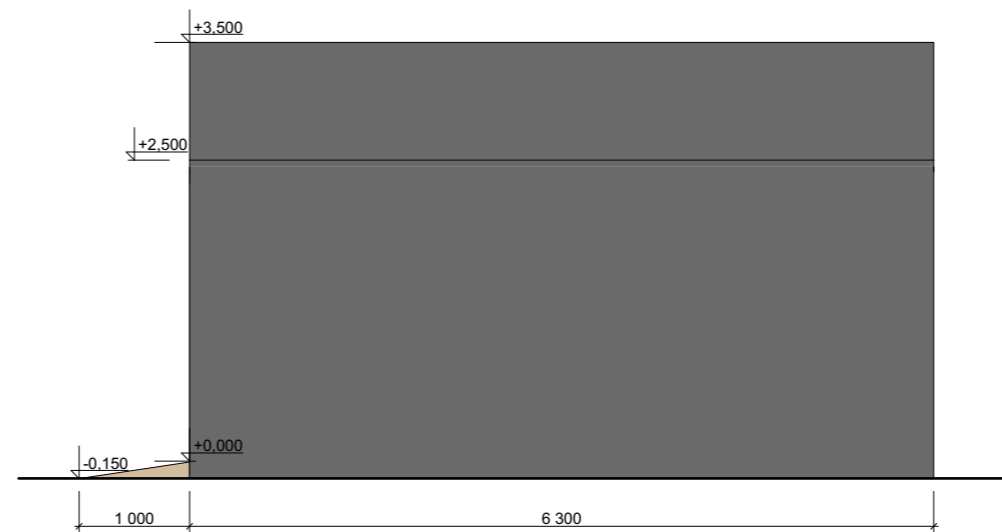

Боковой фасад

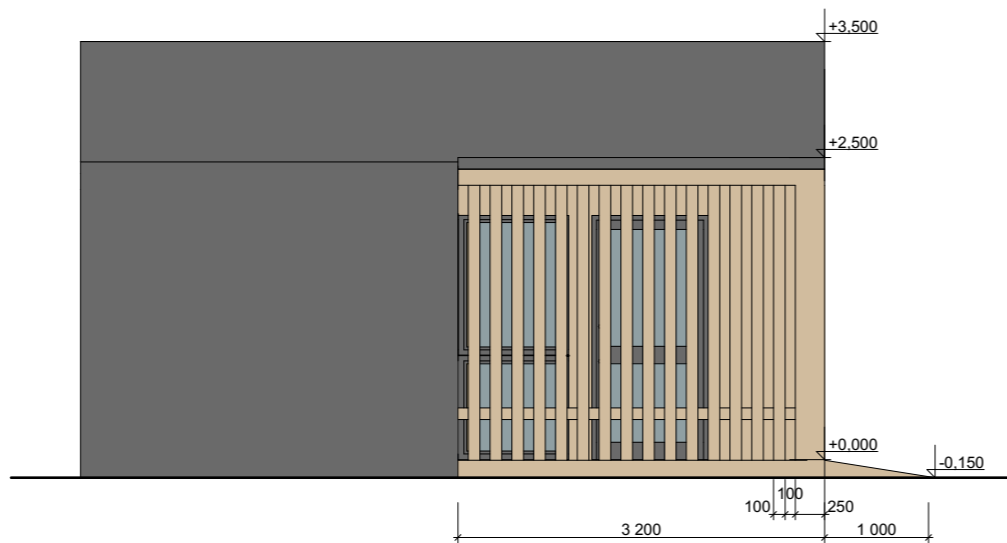

Боковой фасад

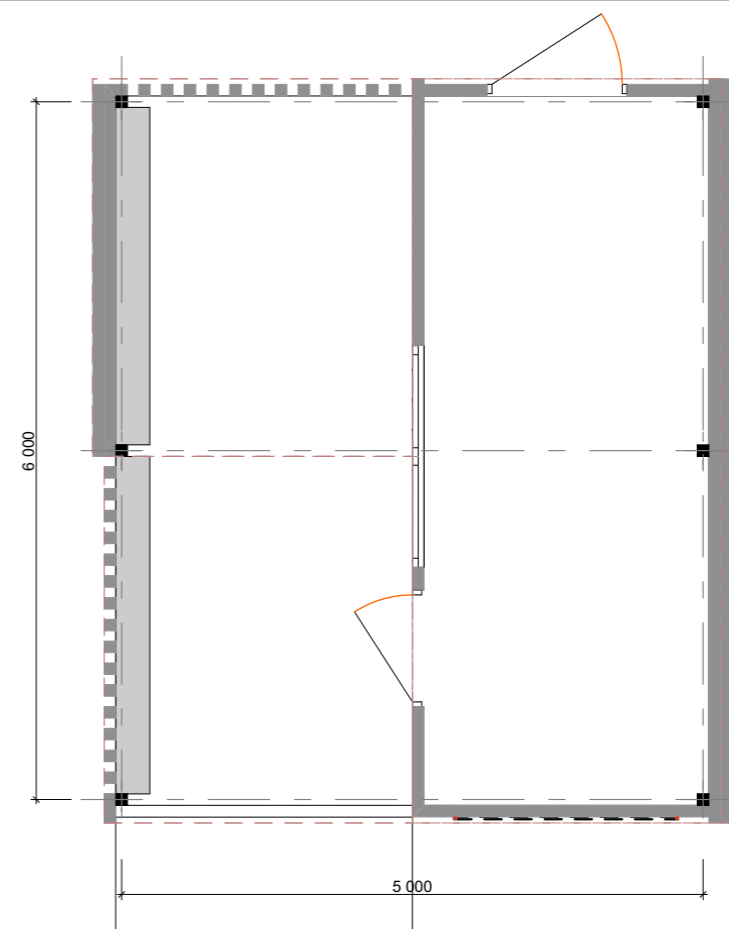

План

Лицевой фасад

Освещение козырька

Вывески с объемными буквами



800

3000

6000

Металлокассеты поэлементной сборки со скрытым креплением и гладкой поверхностью белого цвета

Информационное поле с объемными элементами с указанием специализации (цвет зависит от специализации павильона)

Остекление из алюминиевой профильной системы

Ударопрочная оцинкованная сталь

Скверы, парки

Боковой фасад (правый)

Боковой фасад (левый)

Монолитный поликарбонат

Деревянный каркас

5600

Фасады

Скверы, парки



Внешний вид павильона "Общественное питание" (день)

Скверы, парки



Внешний вид павильона "Общественное питание" (вечер)

Лицевой фасад

Вывески с объемными буквами
Металлокассеты поэлементной сборки со скрытым креплением и гладкой поверхностью белого цвета

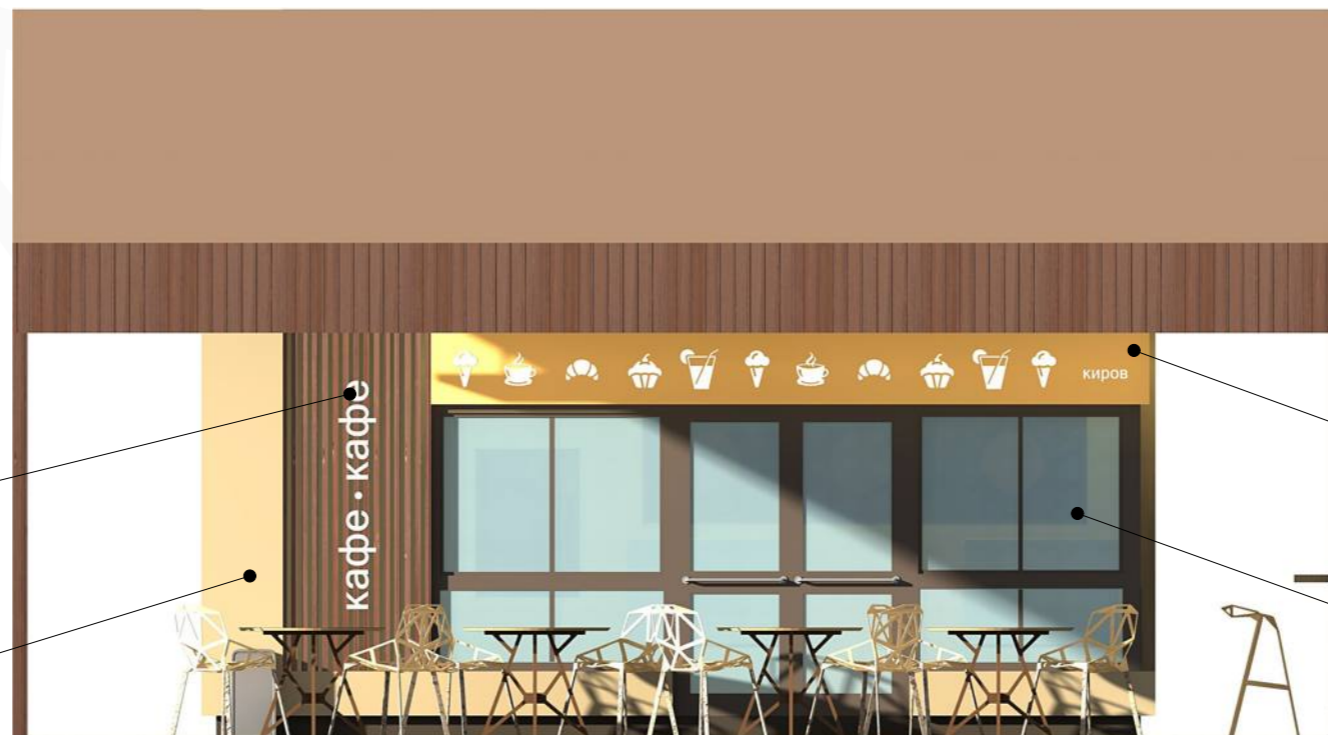

Информационное поле с объемными элементами с указанием специализации (цвет зависит от специализации павильона)

Остекление из алюминиевой профильной системы

Скверы, парки

Боковой фасад (правый)



Боковой фасад (левый)



Облицовка деревом

Фасады



Внешний вид павильона "Общественное питание" (день)

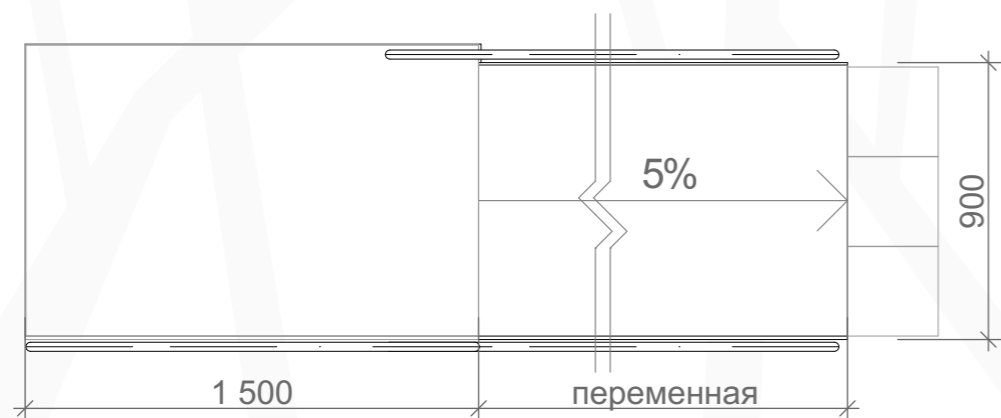

Вид сверху

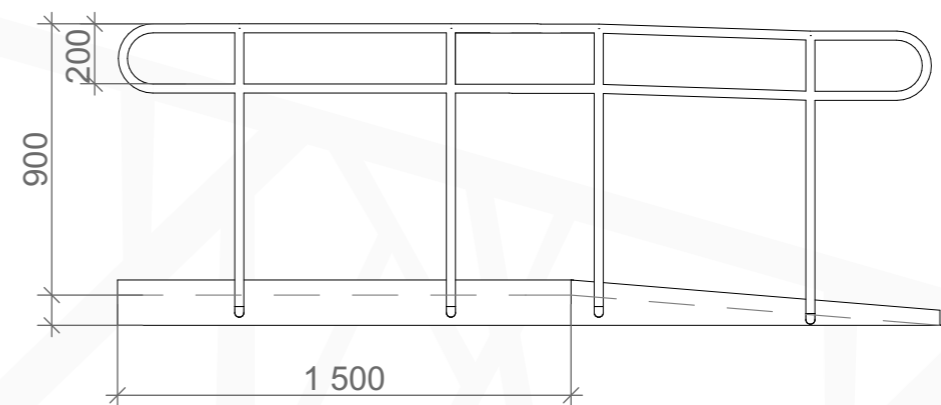

Вид сбоку

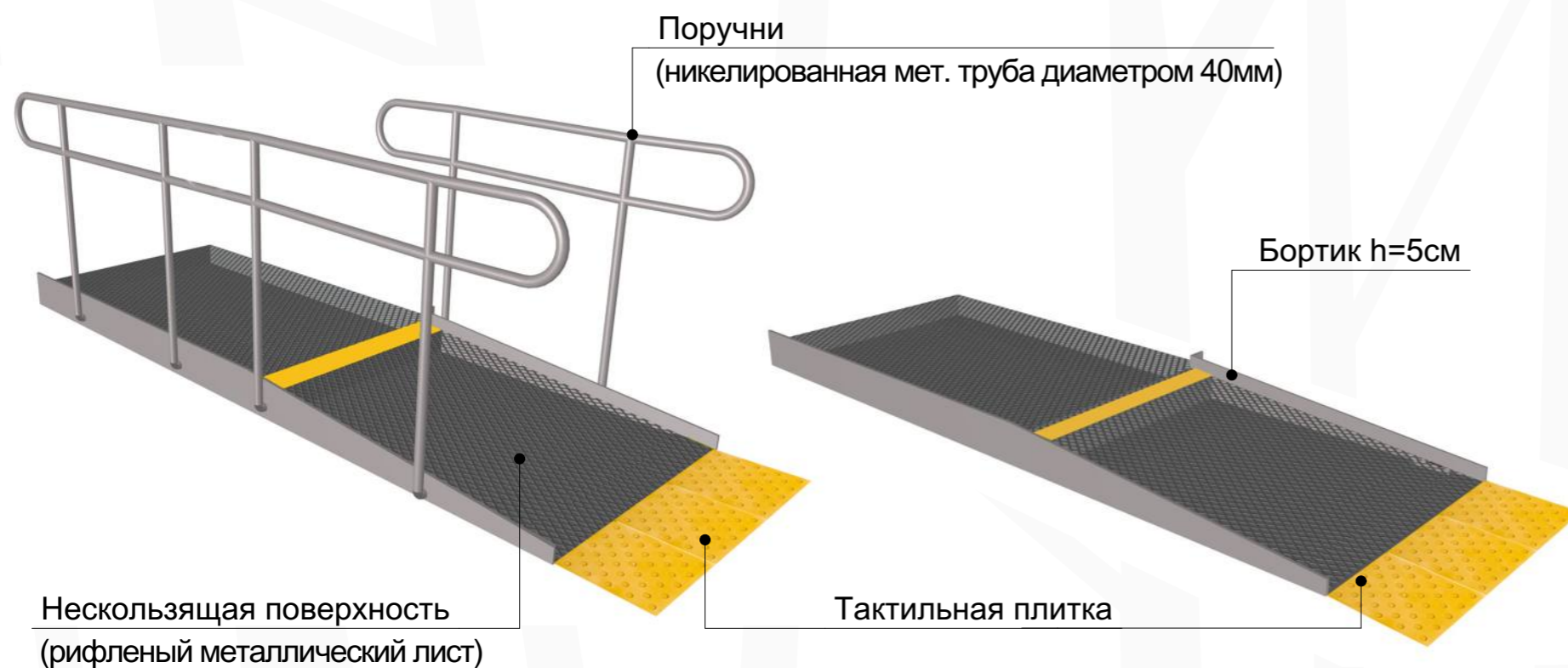

Высота подъема пандуса > 15см
Вариант 1

Высота подъема пандуса < 15см
Вариант 2



Пример установки

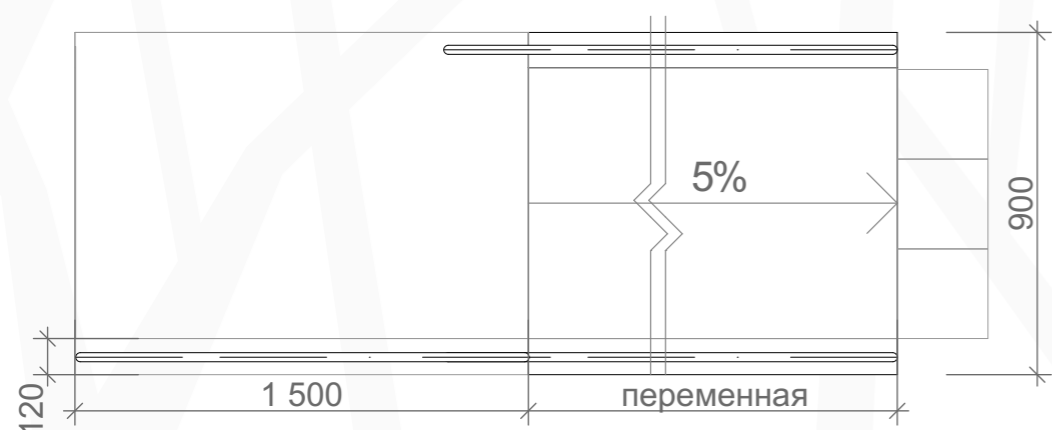

Вид сверху

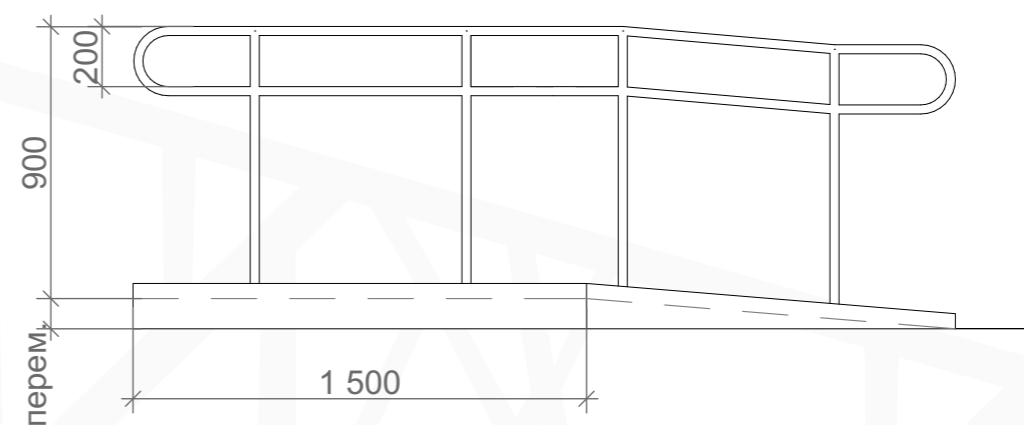

Вид сбоку

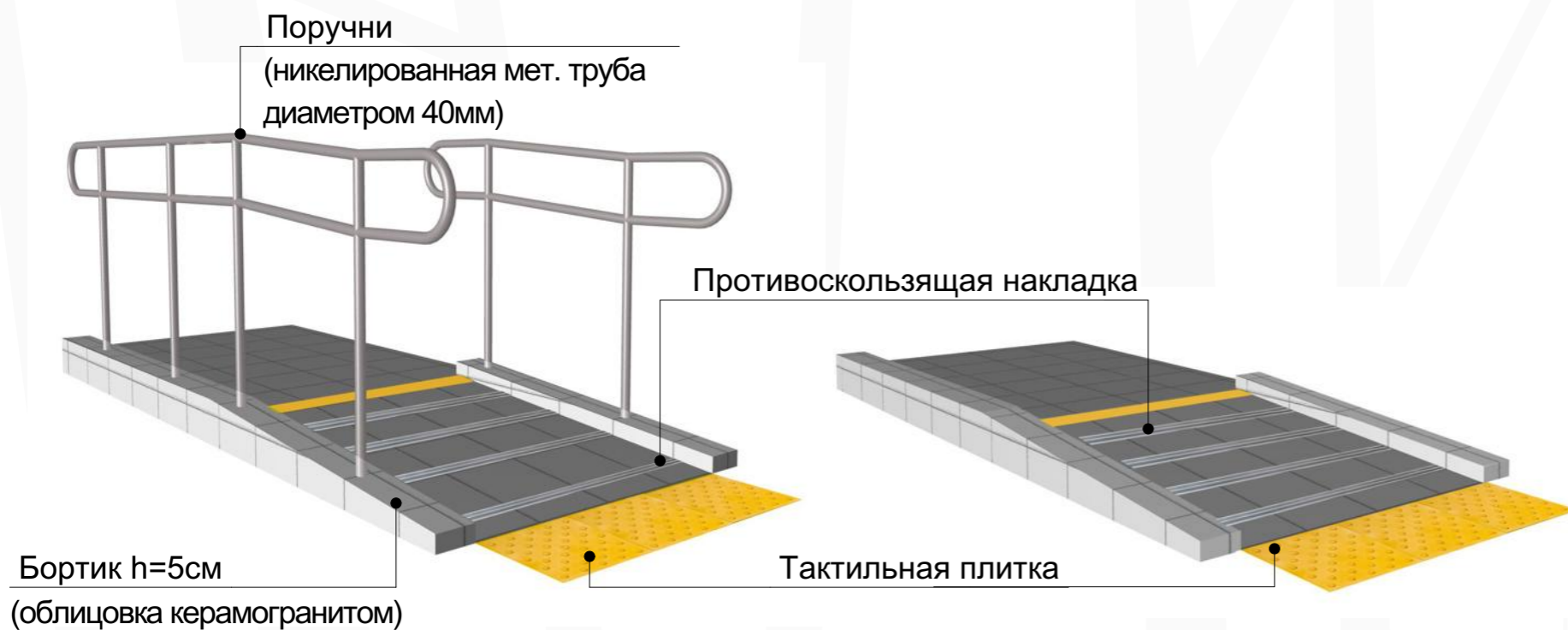

Высота подъема пандуса > 15см
Вариант 1

Высота подъема пандуса < 15см
Вариант 2

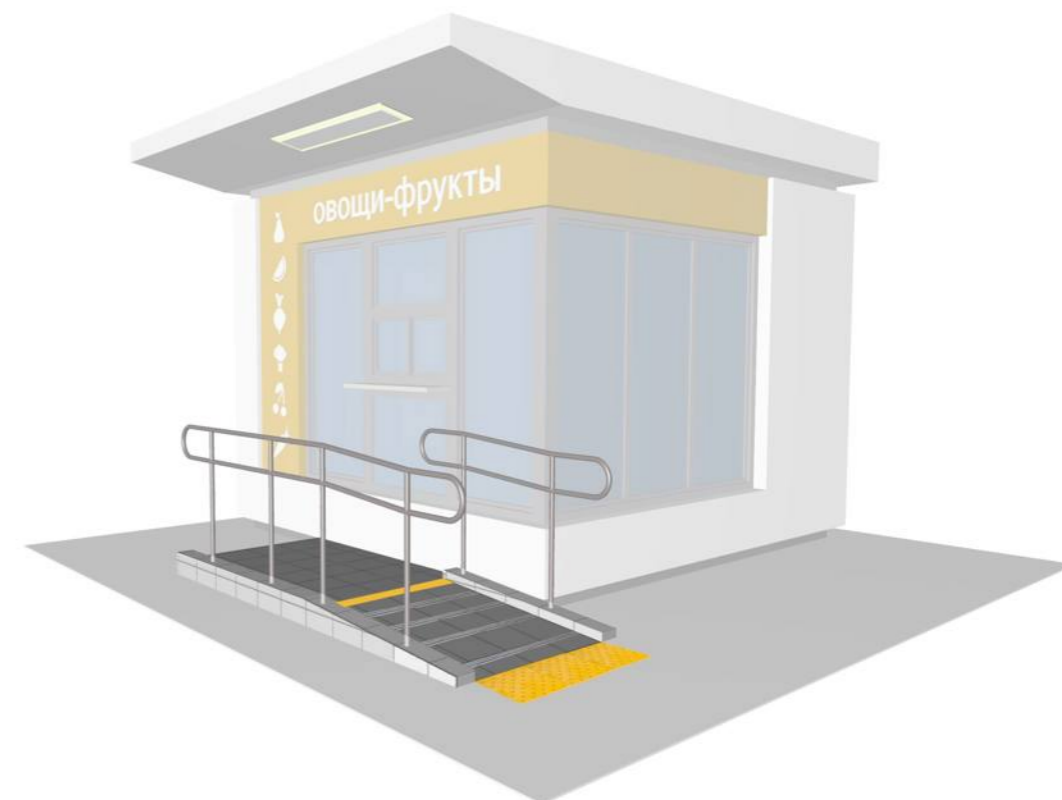

Пример установки

Специализация	Определение
Бахчевой развал Тип 1 Тип 2 Тип 3	Бахчевой развал - нестационарный торговый объект, представляющий собой специально оборудованную временную конструкцию в виде обособленной открытой площадки или установленной торговой палатки, предназначенный для продажи сезонных бахчевых культур
Елочный базар Тип 1	Елочный базар - нестационарный торговый объект, представляющий собой специально оборудованную временную конструкцию в виде обособленной открытой площадки для новогодней (рождественской) продажи натуральных хвойных деревьев и веток хвойных деревьев
Торговая палатка Тип 1 Тип 2, Тип 2.1 Тип 3, Тип 3.1, Тип 3.2, Тип 3.3 Торговая закрытая палатка Тип 1, Тип 2	Торговая палатка - нестационарный торговый объект, представляющий собой оснащенную прилавком легковозводимую сборно-разборную конструкцию, образующую внутреннее пространство, не замкнутое со стороны прилавка, предназначенный для размещения одного или нескольких рабочих мест продавцов и товарного запаса на один день торговли
Торговая тележка Тип 1 Тип 2 Тип 3 Тип 4	Торговая тележка - нестационарный торговый объект на одно рабочее место, представляющий собой оснащенную колесным механизмом конструкцию и предназначенный для перемещения и продажи штучных товаров в потребительской упаковке

Тип 1

Тип 2



Примеры решения

Тип 3



Пример решения

Тип 1

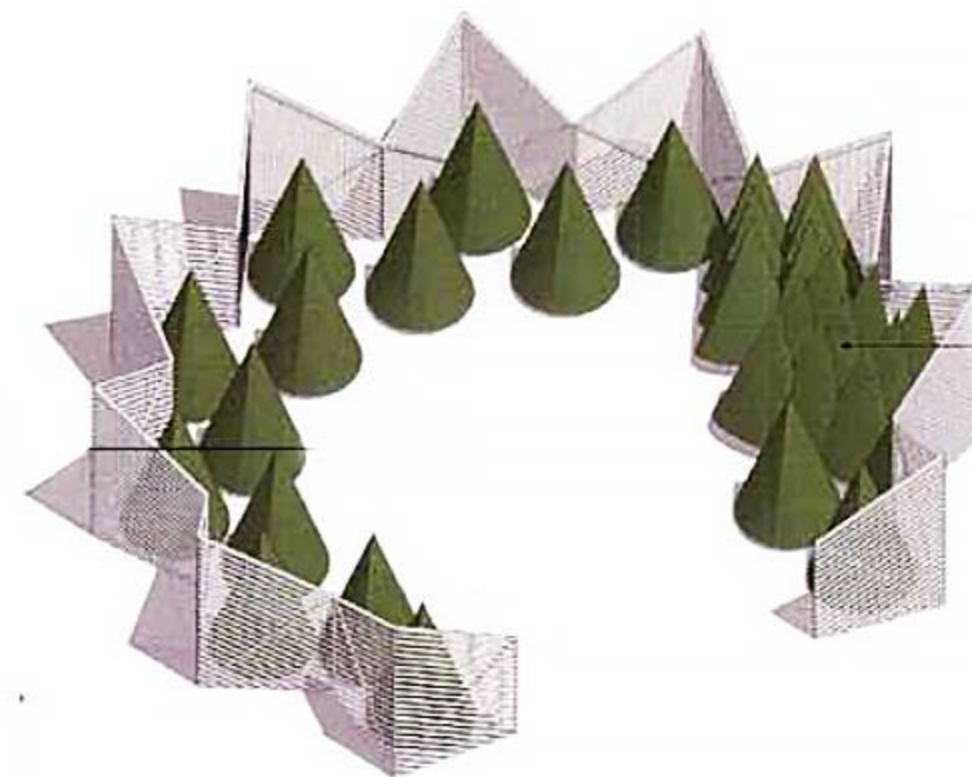

Пример решения



Внешний вид

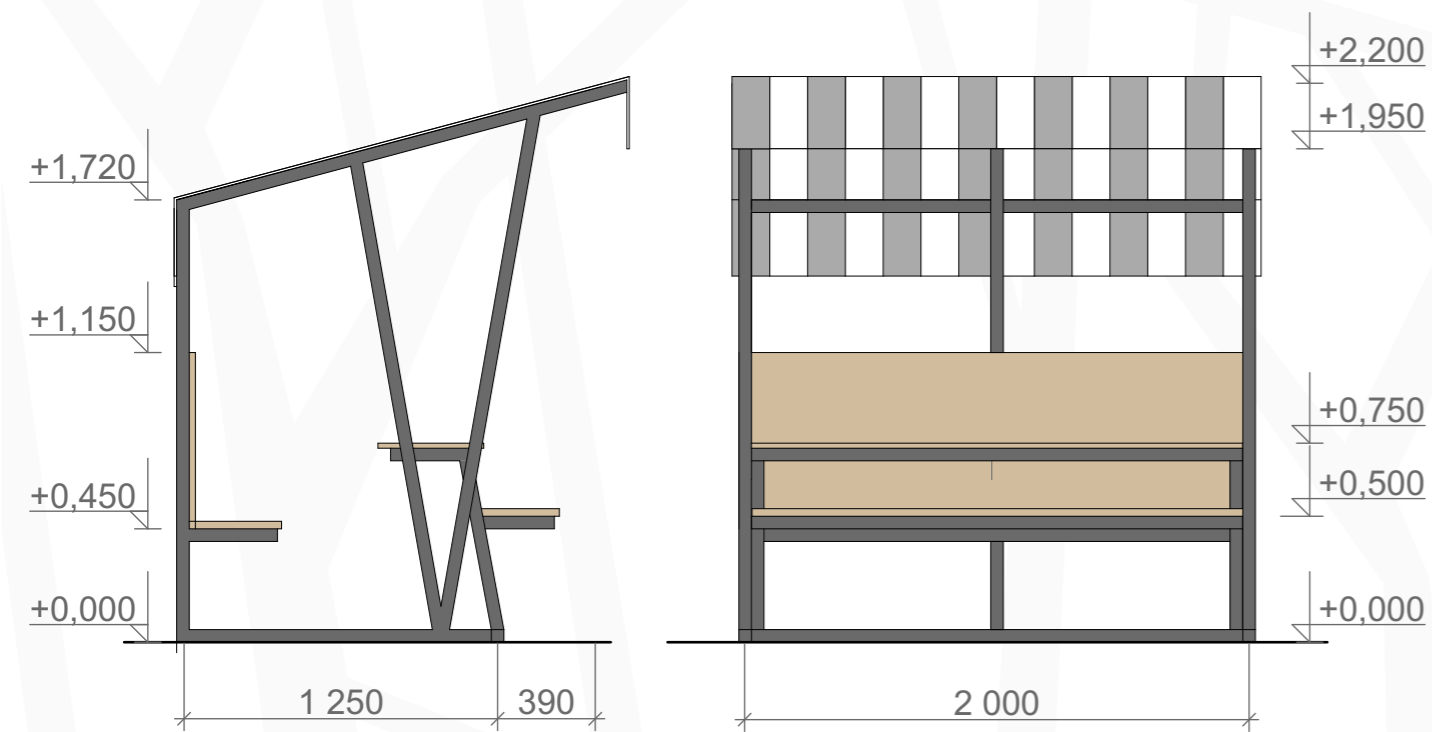

Боковой фасад

Главный фасад

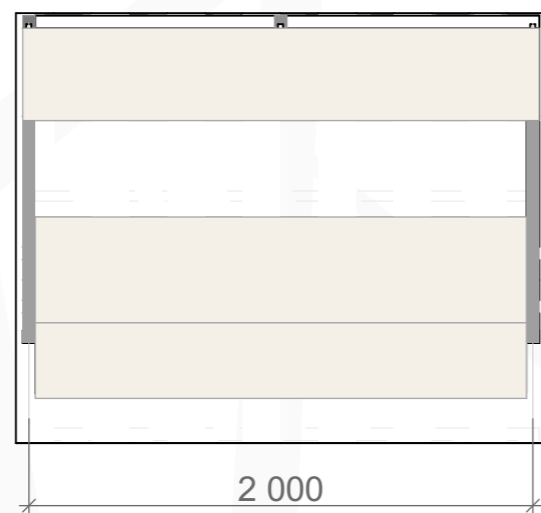

План



Внешний вид

Палатки устанавливаются на подготовленную поверхность с использованием пригруза в виде бетонных тротуарных плит. Устойчивость рассчитывается при изготовлении.

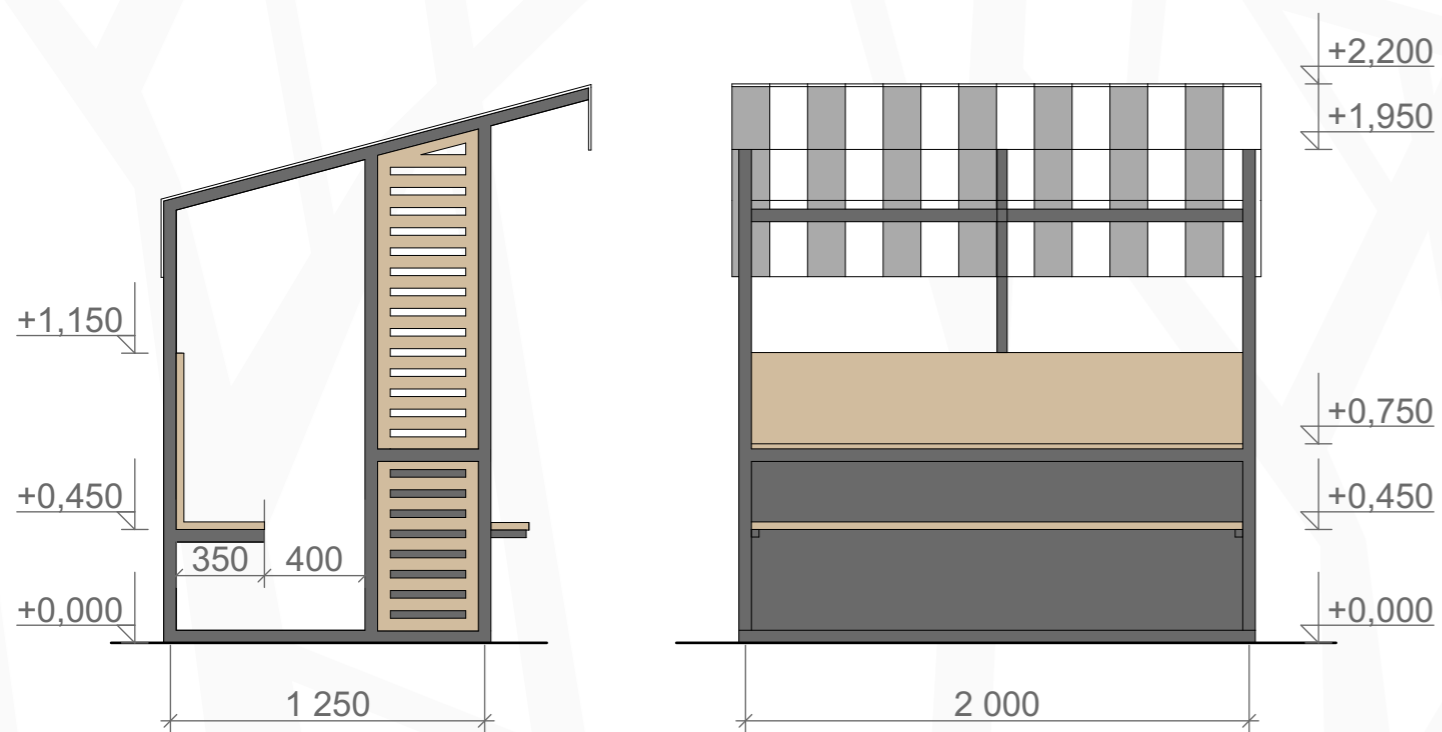

Боковой фасад

Главный фасад

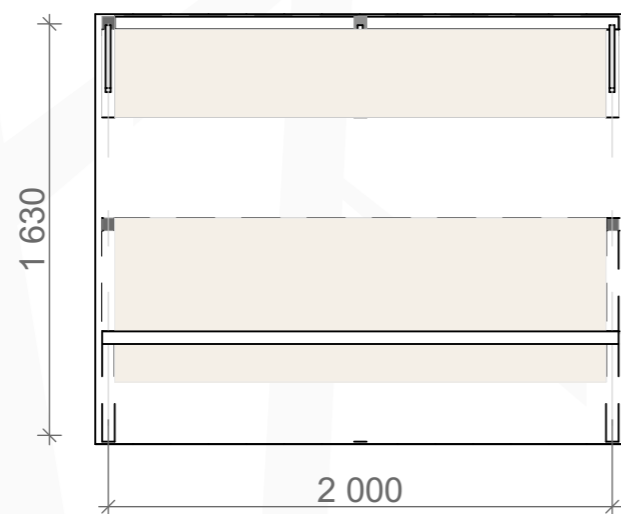

План

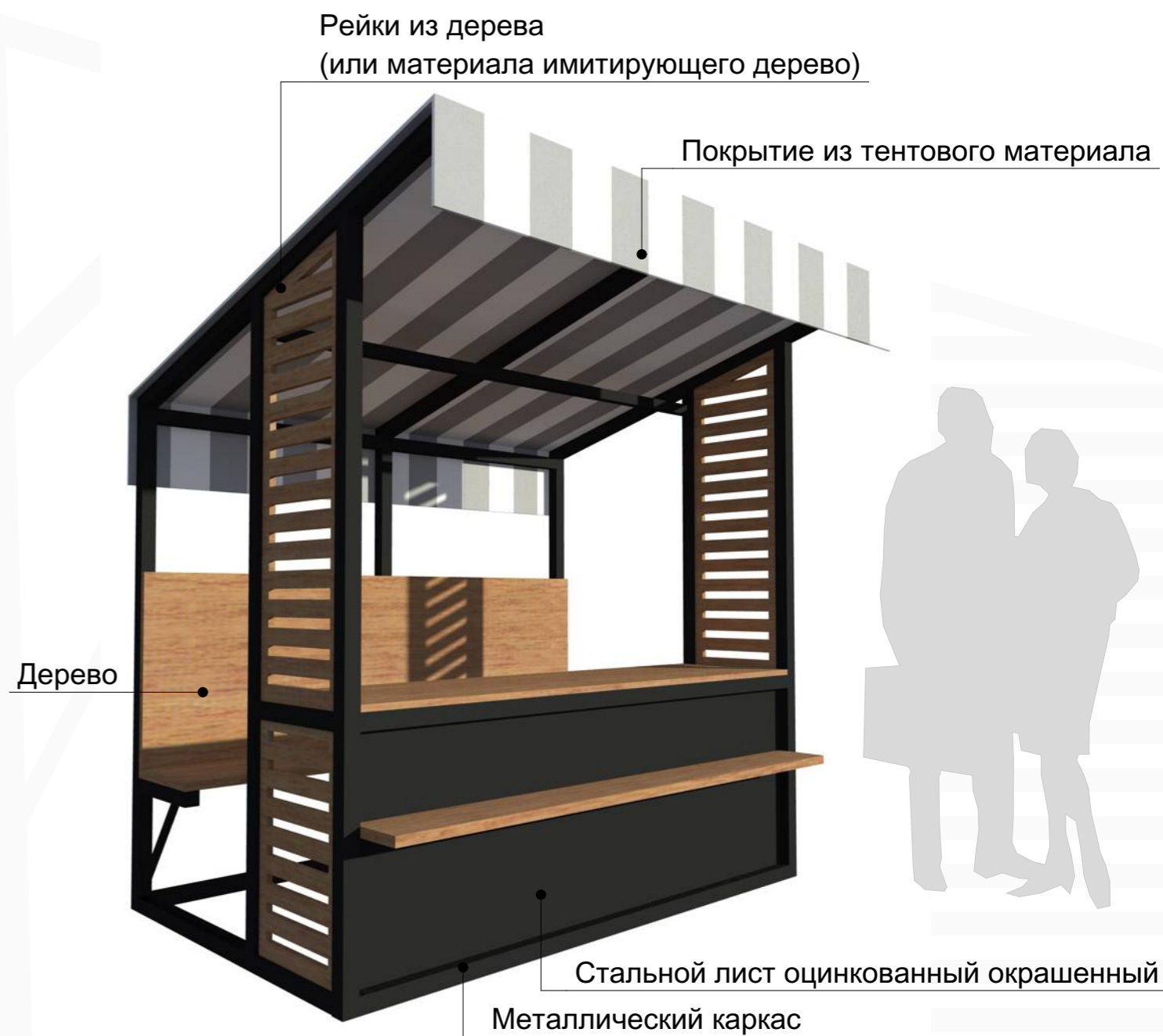

Внешний вид

Палатки устанавливаются на подготовленную поверхность с использованием пригруза в виде бетонных тротуарных плит. Устойчивость рассчитывается при изготовлении.

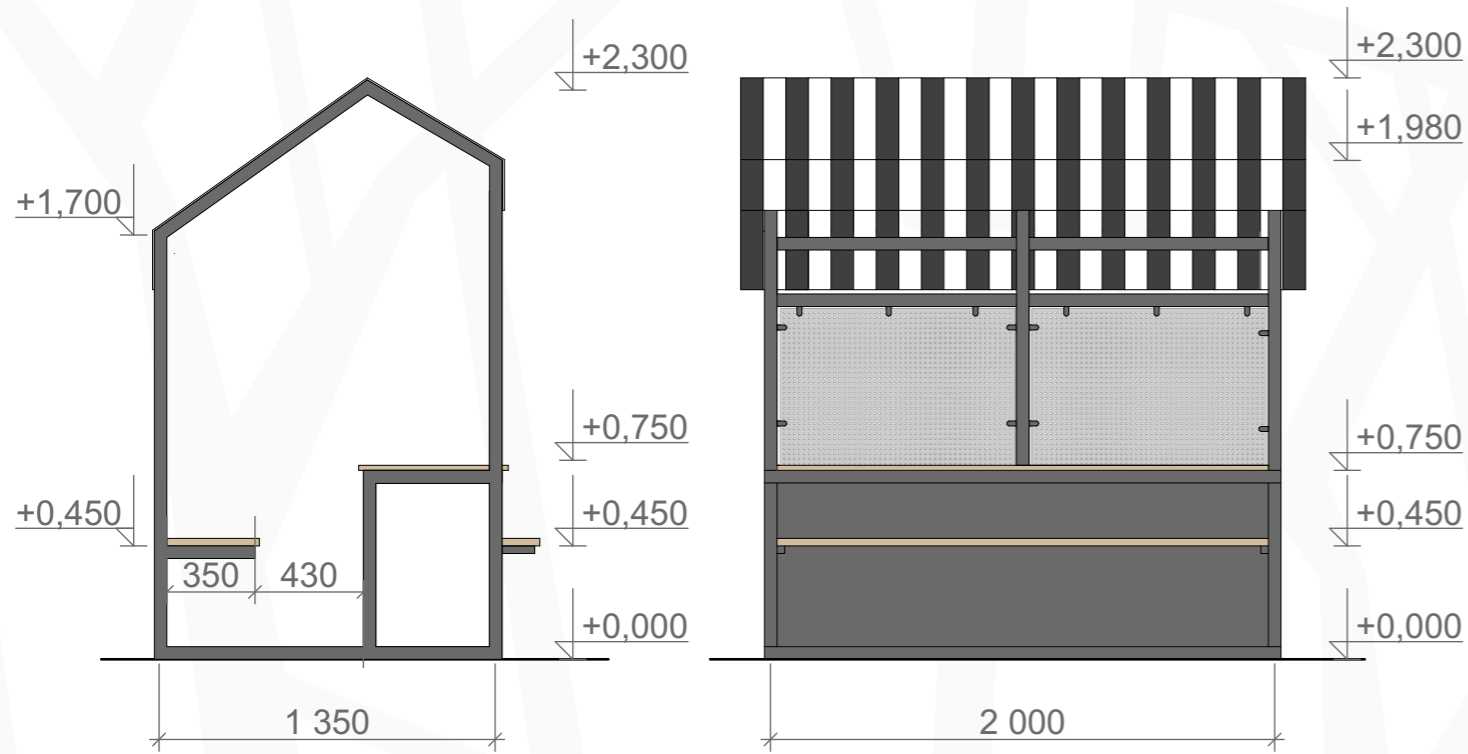

Боковой фасад

Главный фасад

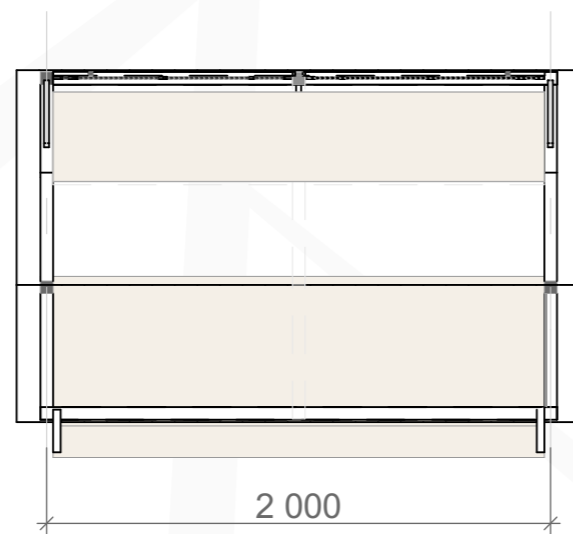

План



Внешний вид

Палатки устанавливаются на подготовленную поверхность с использованием пригруза в виде бетонных тротуарных плит. Устойчивость рассчитывается при изготовлении.

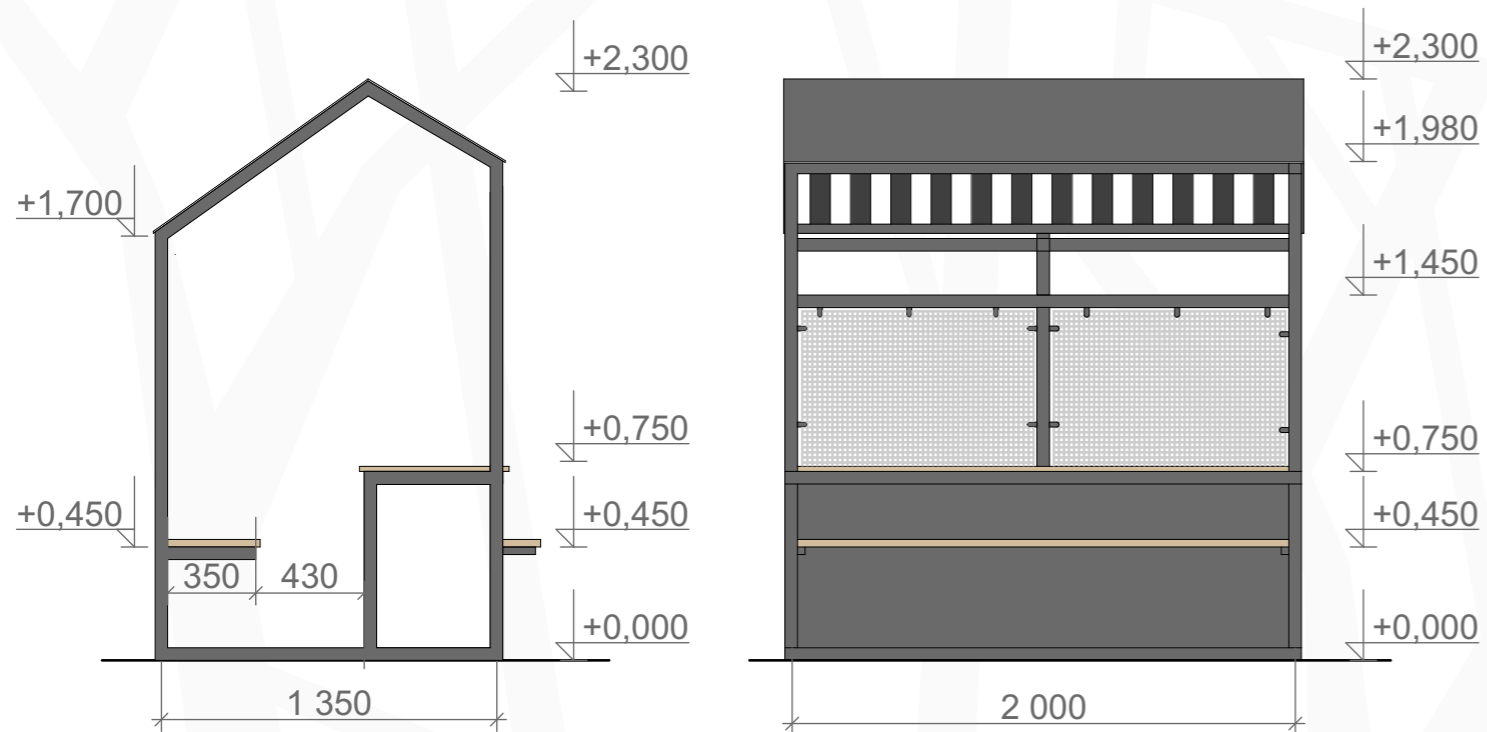

Боковой фасад

Главный фасад

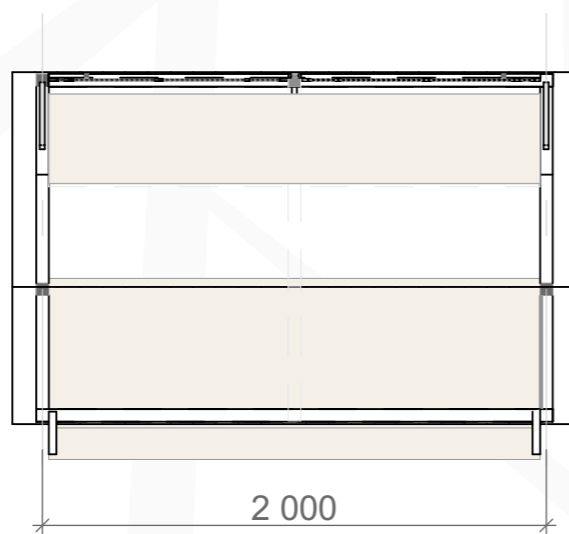

План



Внешний вид

Палатки устанавливаются на подготовленную поверхность с использованием пригруза в виде бетонных тротуарных плит. Устойчивость рассчитывается при изготовлении.

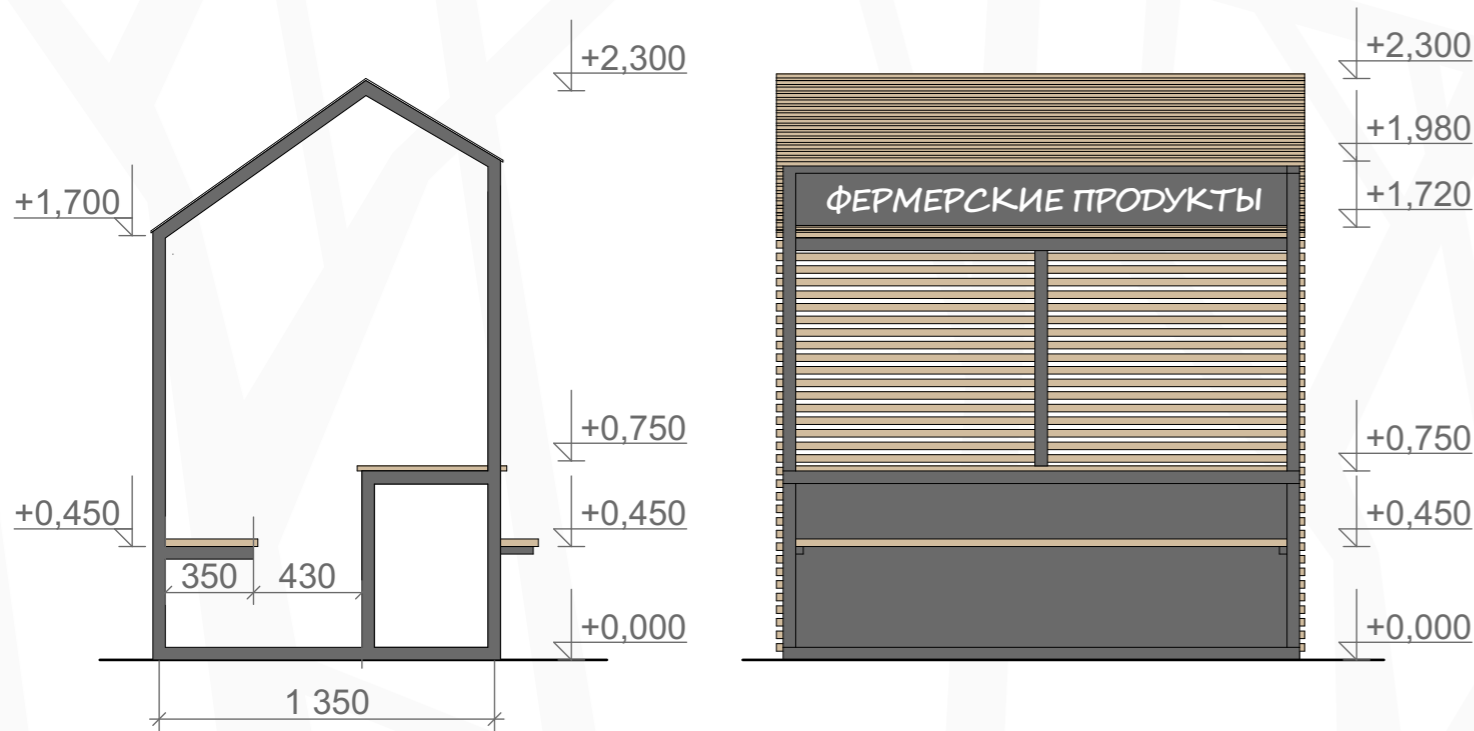

Боковой фасад

Главный фасад

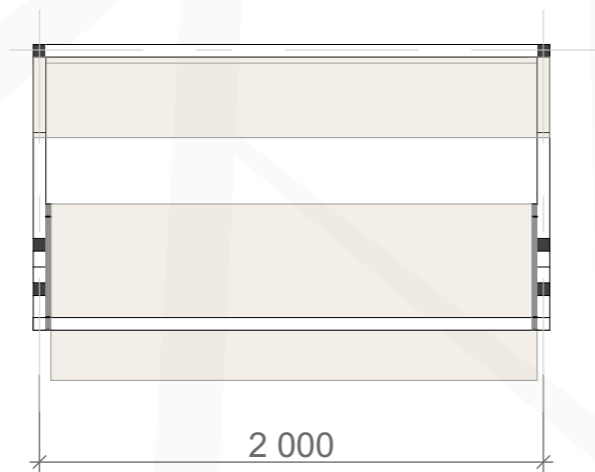

План



Внешний вид

Палатки устанавливаются на подготовленную поверхность с использованием пригруза в виде бетонных тротуарных плит. Устойчивость рассчитывается при изготовлении.

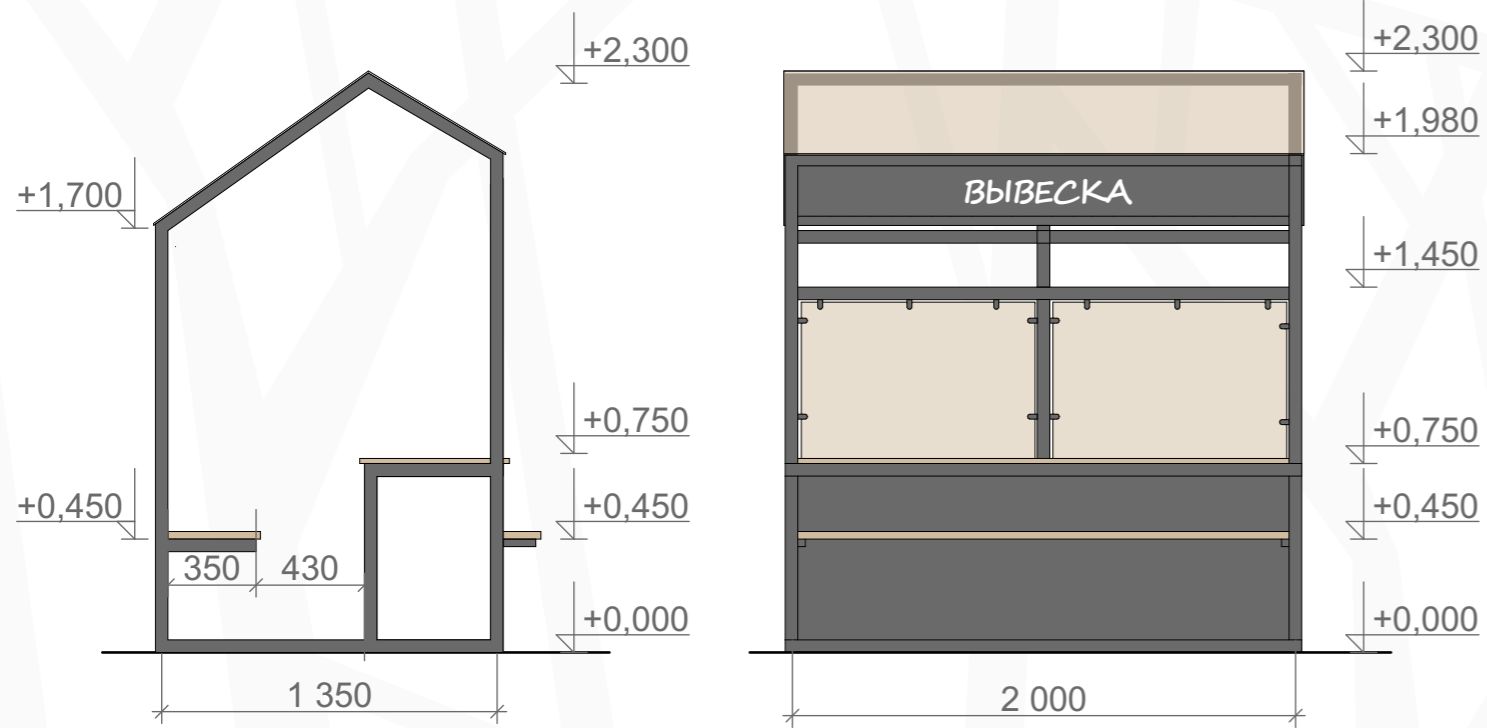

Боковой фасад

Главный фасад

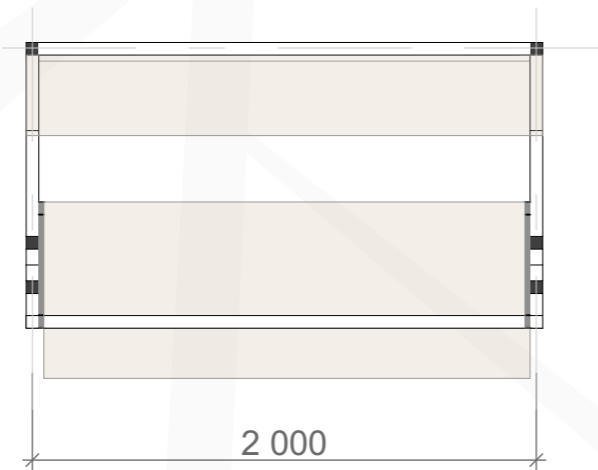

План

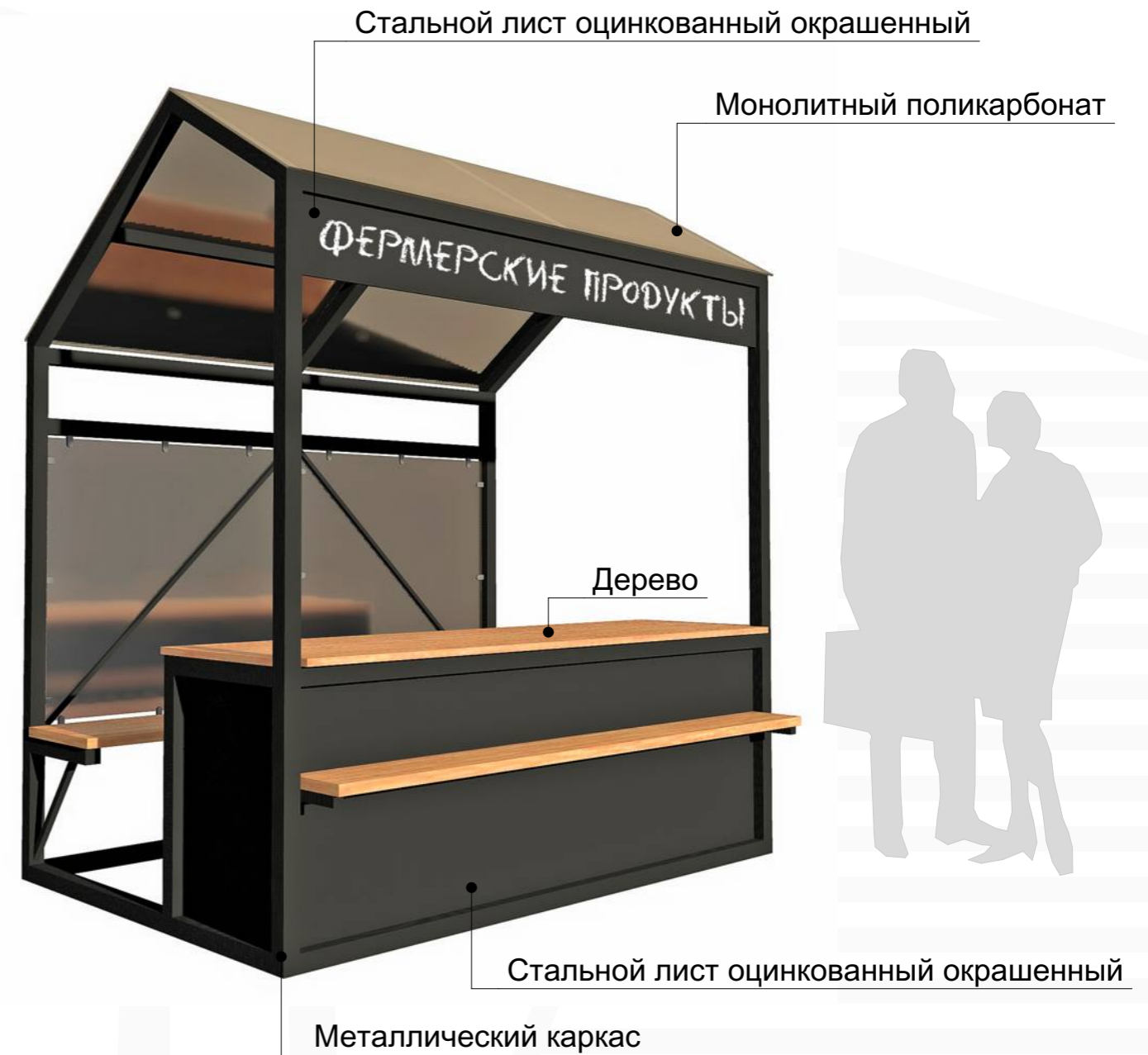

Внешний вид

Палатки устанавливаются на подготовленную поверхность с использованием пригруза в виде бетонных тротуарных плит. Устойчивость рассчитывается при изготовлении.

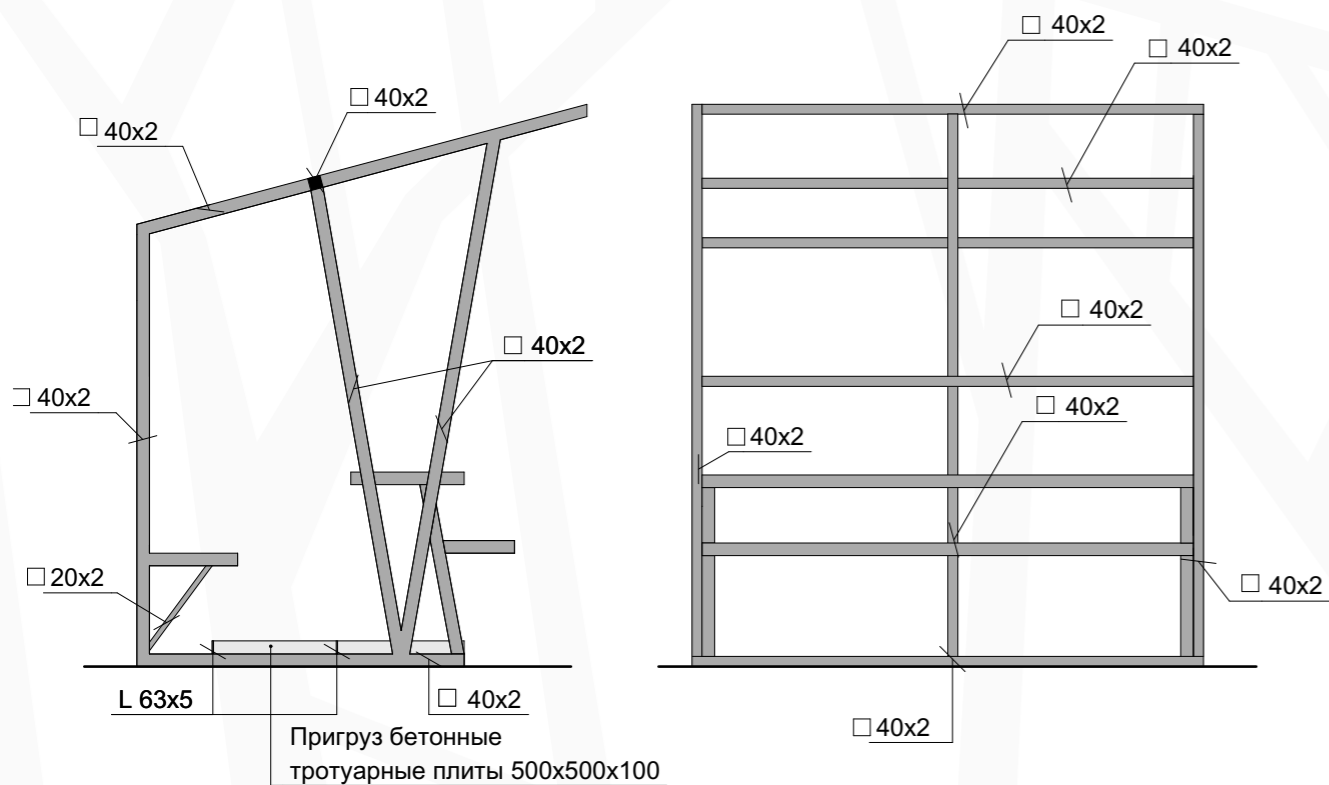

Тип 2

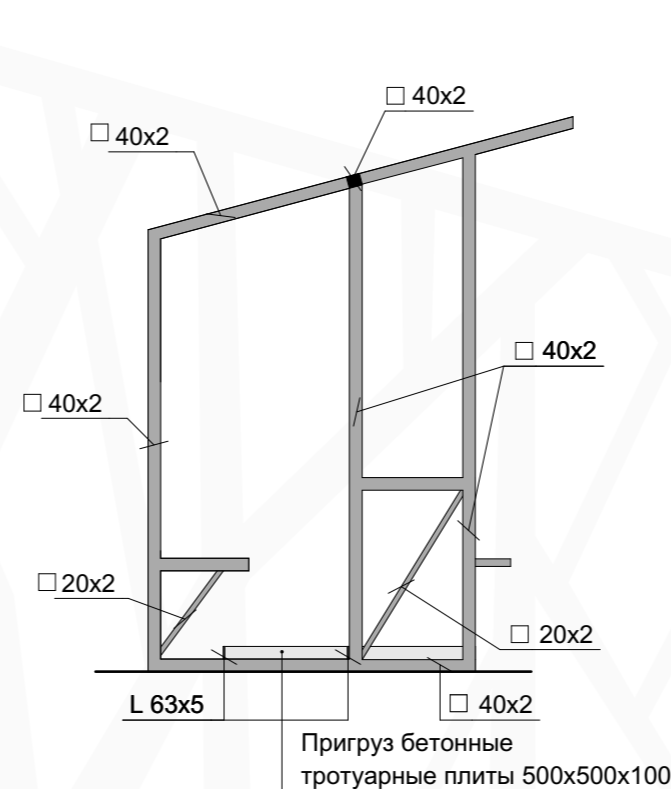

Тип 2.1

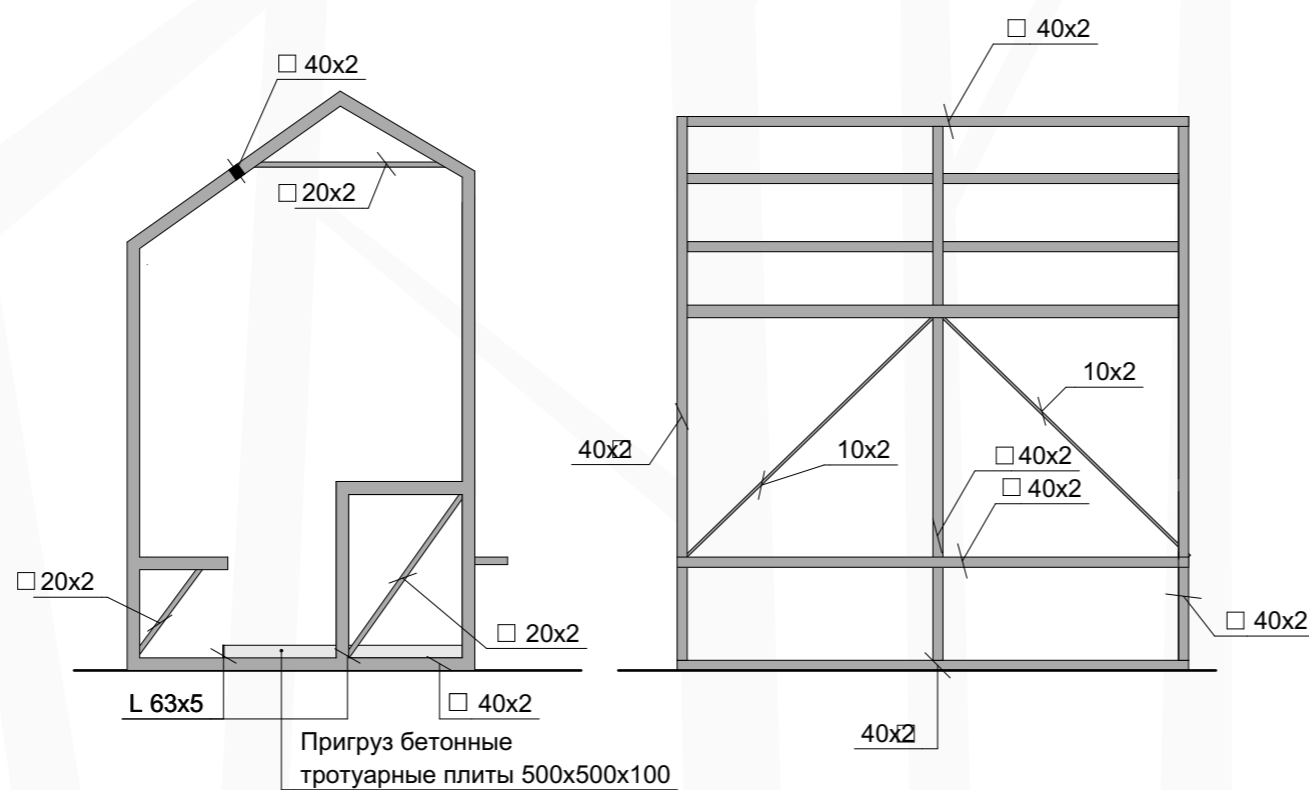

Тип 3, 3.1, 3.2, 3.3

Палатки устанавливаются на подготовленную поверхность с использованием пригруза в виде бетонных тротуарных плит. Устойчивость рассчитывается при изготовлении.

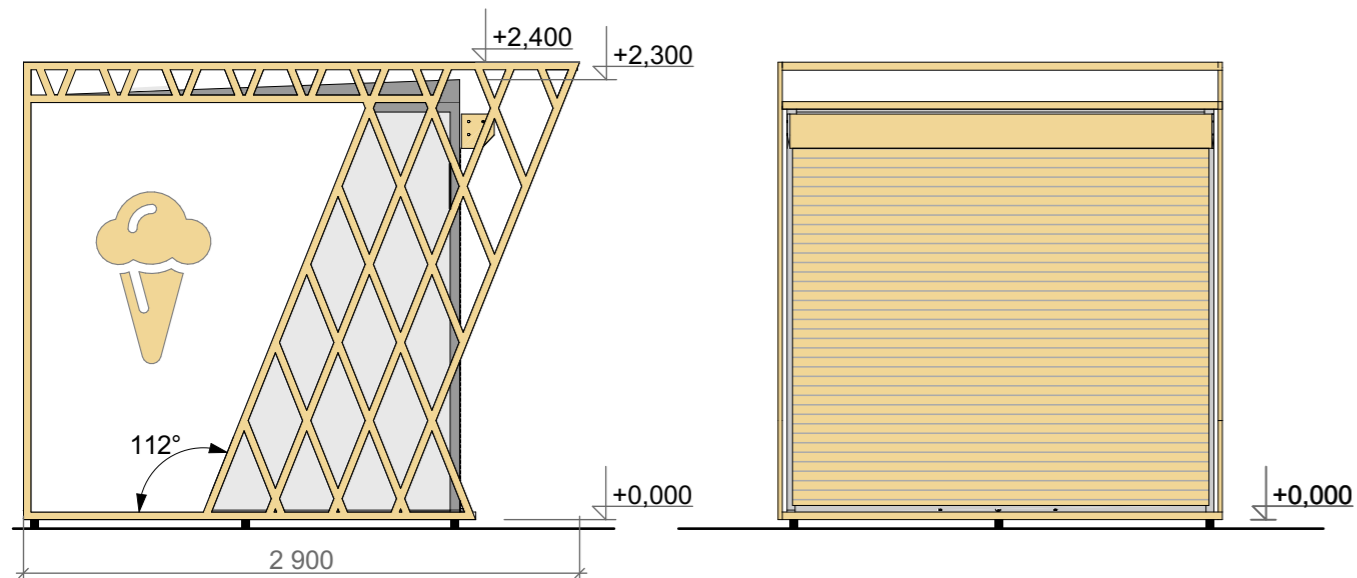

Боковой фасад

Главный фасад

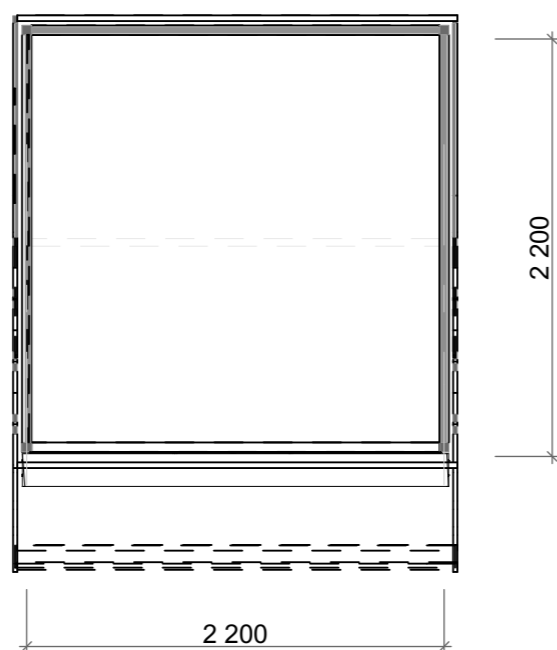

План



Внешний вид

Торговая закрытая палатка сезонного использования представляет собой металлический каркас, облицованный композитными или металлическими перфорированными панелями. Размер по наружным граням 2,2x2,2x2,3. Остекление отсутствует. В нерабочее время опускаются рольставни.

Декоративная решетка маскирует кровельное покрытие и образует козырек.

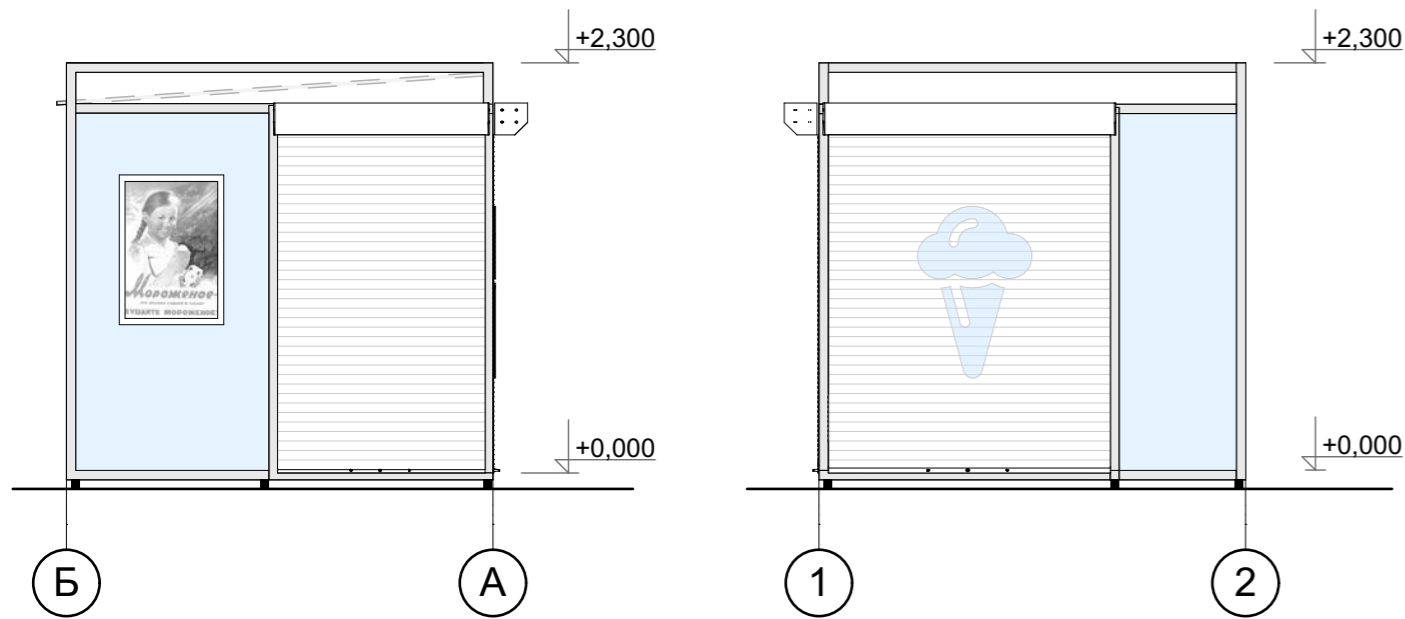

Боковой фасад

Главный фасад

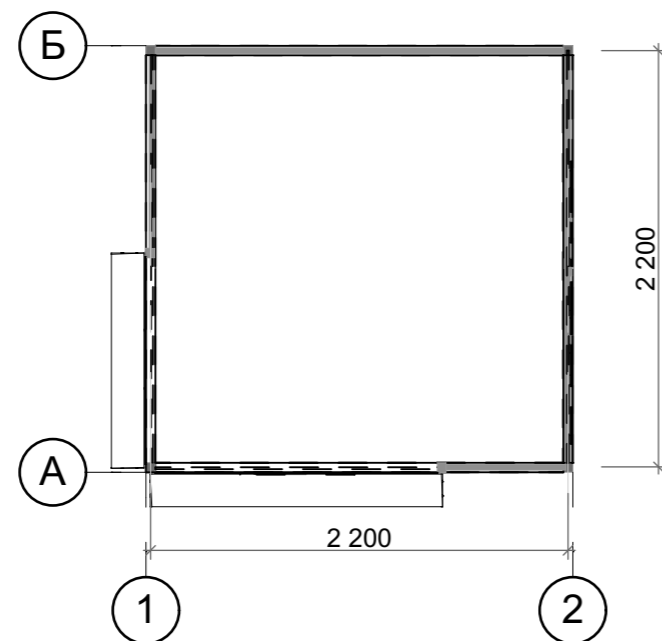

План



Внешний вид

Торговая закрытая палатка сезонного использования представляет собой металлический каркас, облицованный композитными или металлическими перфорированными панелями. Размер по наружным граням 2,2x2,2x2,3. Остекление отсутствует. В нерабочее время опускаются рольставни.

Схема каркаса в осях 2-1.



Схема каркаса в осях 1-2.



Схема каркаса в осях Б-А.

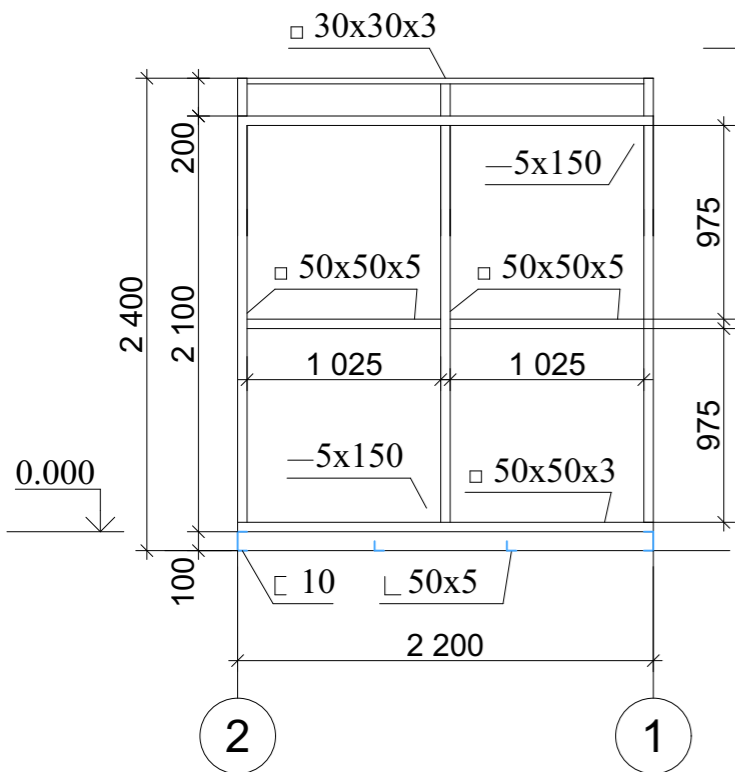

Схема каркаса в осях А-Б.

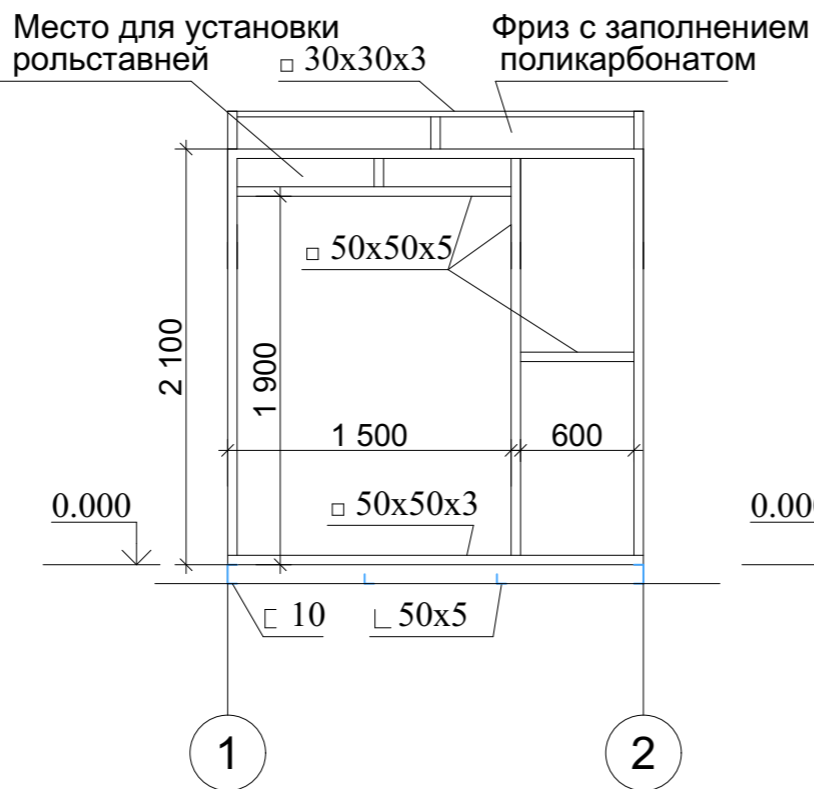

Схема нижней обвязки.

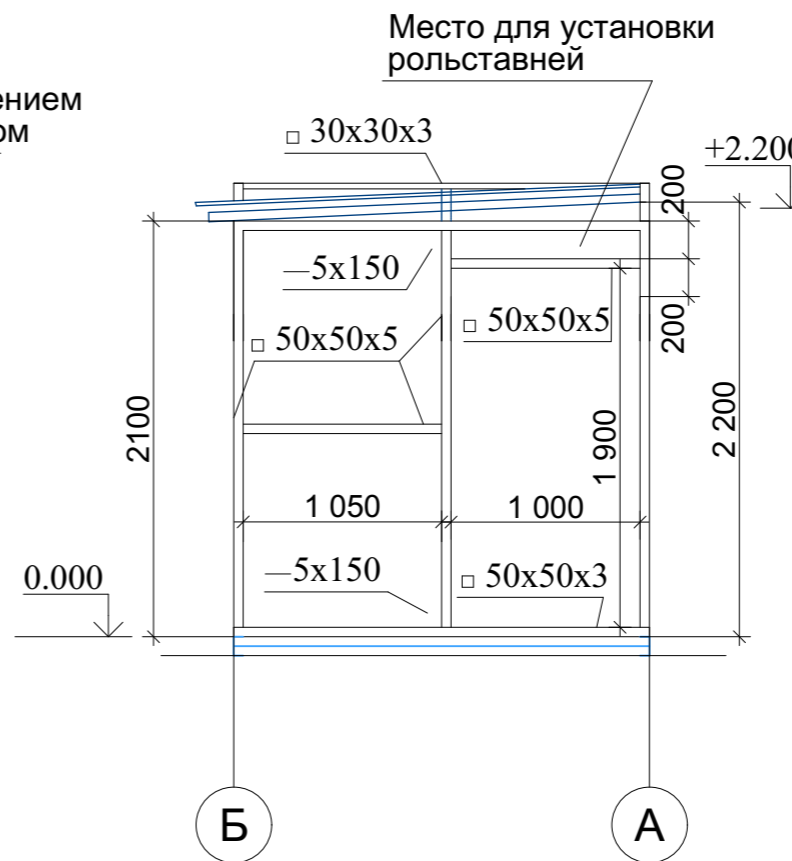

Схема каркаса кровли.

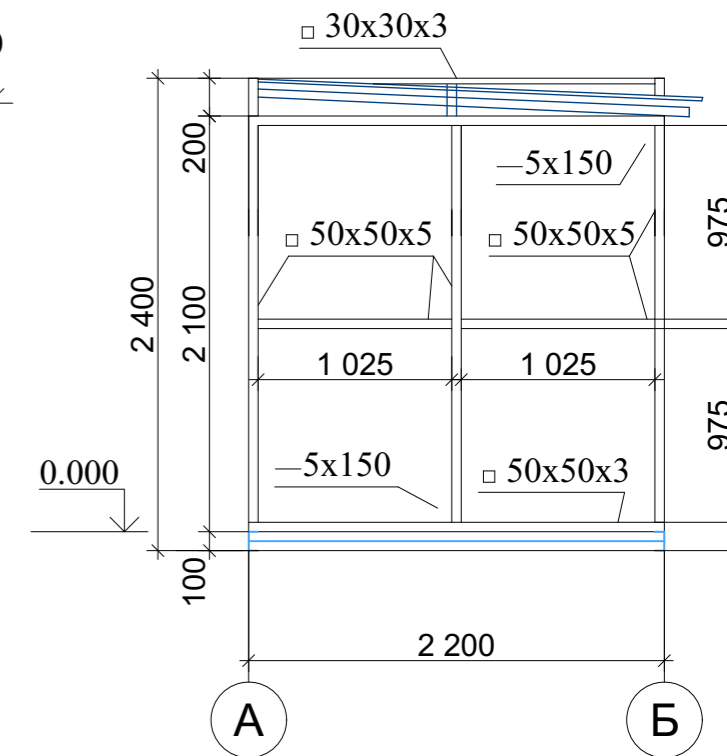

Разрез 1-1

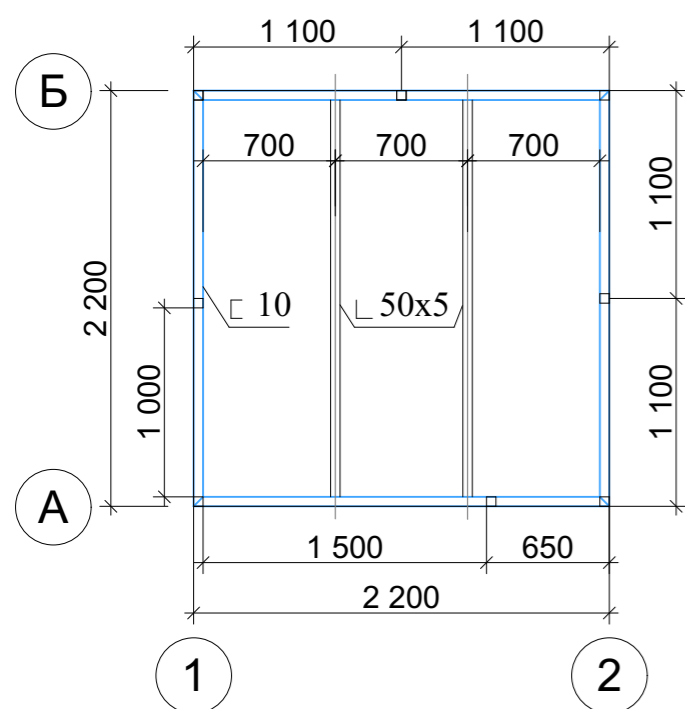
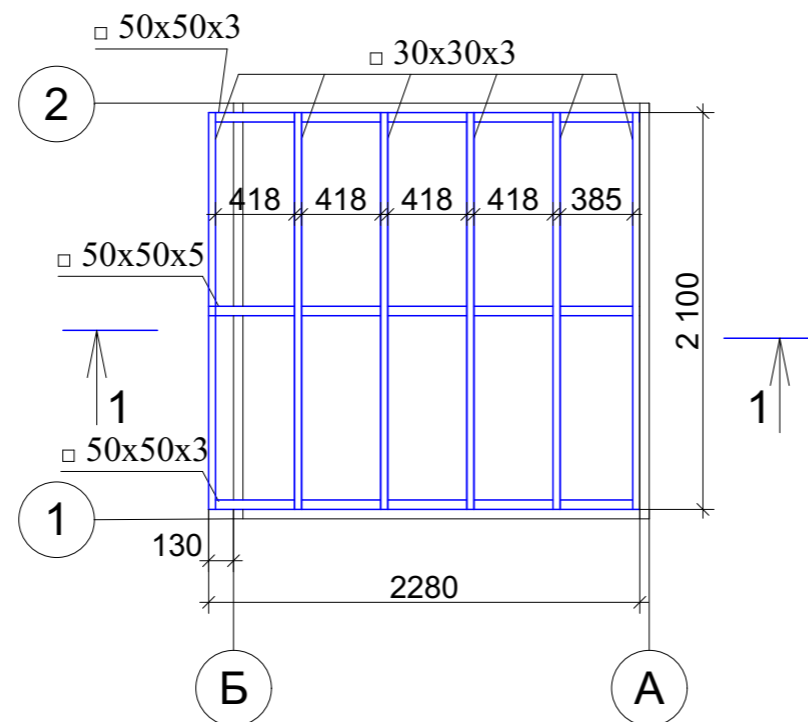
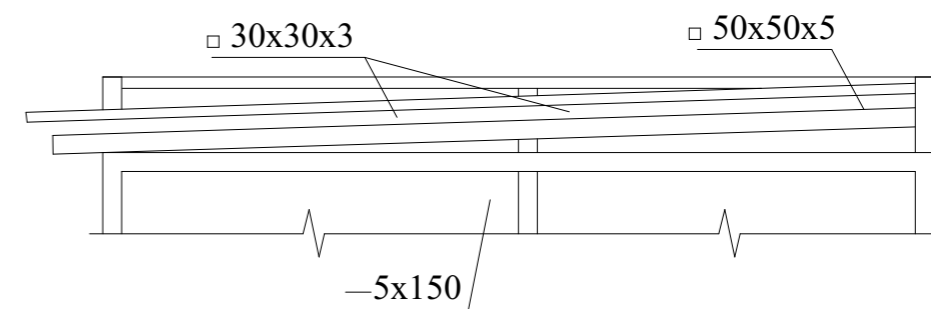

1. Палатку установить на подготовленную поверхность с использованием пригруза в виде бетонных тротуарных плит. Устойчивость рассчитывается при изготовлении.
2. Палатка является временным сооружением для сезонного использования.
3. Каркас палатки облицовывать композитными или перфорированными металлическими панелями. Остекление отсутствует. В нерабочее время опускаются рольставни.

Тип 1



Тип 2



Тип 3



Примеры решения

Тип 4



Внешний вид

Тип 4



Внешний вид