

№ п/п	Характеристики объекта	Описание характеристик
1	2	3
		уничтожать опознавательные знаки, контрольно-измерительные пункты и другие устройства газораспределительных сетей; д) устраивать свалки и склады, разливать растворы кислот, солей, щелочей и других химически активных веществ; е) огораживать и перегораживать охранные зоны, препятствовать доступу персонала эксплуатационных организаций к газораспределительным сетям, проведению обслуживания и устранению поврежденных газораспределительных сетей; ж) разводить огонь и размещать источники огня; з) рыть погребя, копать и обрабатывать почву сельскохозяйственными и мелиоративными орудиями и механизмами на глубину более 0,3 метра; и) открывать калитки и двери газорегуляторных пунктов, станций катодной и дренажной защиты, люки подземных колодцев, включать или отключать электроснабжение средств связи, освещения и систем телемеханики; к) набрасывать, приставлять и привязывать к опорам и надземным газопроводам, ограждениям и зданиям газораспределительных сетей посторонние предметы, лестницы, влезать на них; л) самовольно подключаться к газораспределительным сетям.

1. Система координат МСК 25, зона 1					
2. Сведения о характерных точках границ объекта					
Обозначение характерных точек границ	Координаты, м		Метод определения координат характерной точки	Средняя квадратическая погрешность положения характерной точки (M), м	Описание обозначения точки на местности (при наличии)
	X	Y			

1	2	3	4	5	6
1	436426,45	1399725,65	Аналитический метод	0,10	-
2	436428,23	1399729,23	Аналитический метод	0,10	-
3	436426,35	1399730,16	Аналитический метод	0,10	-
4	436424,53	1399729,30	Аналитический метод	0,10	-
5	436423,86	1399728,97	Аналитический метод	0,10	-
6	436423,03	1399728,72	Аналитический метод	0,10	-
7	436420,35	1399730,08	Аналитический метод	0,10	-
8	436416,52	1399732,43	Аналитический метод	0,10	-
9	436414,31	1399732,90	Аналитический метод	0,10	-
10	436397,35	1399738,56	Аналитический метод	0,10	-
11	436379,46	1399744,32	Аналитический метод	0,10	-
12	436339,31	1399757,23	Аналитический метод	0,10	-
13	436335,04	1399758,50	Аналитический метод	0,10	-
14	436331,69	1399759,36	Аналитический метод	0,10	-
15	436328,10	1399760,14	Аналитический метод	0,10	-
16	436323,88	1399760,87	Аналитический метод	0,10	-
17	436310,85	1399763,14	Аналитический метод	0,10	-
18	436306,33	1399763,95	Аналитический метод	0,10	-
19	436301,77	1399764,71	Аналитический метод	0,10	-
20	436278,51	1399768,16	Аналитический метод	0,10	-
21	436274,42	1399768,89	Аналитический метод	0,10	-
22	436272,05	1399769,54	Аналитический метод	0,10	-
23	436271,67	1399769,62	Аналитический метод	0,10	-
24	436270,79	1399770,00	Аналитический метод	0,10	-
25	436266,81	1399772,00	Аналитический метод	0,10	-
26	436219,04	1399795,12	Аналитический метод	0,10	-
27	436199,26	1399804,69	Аналитический метод	0,10	-
28	436191,89	1399807,50	Аналитический метод	0,10	-
29	436163,10	1399818,46	Аналитический метод	0,10	-
30	436136,03	1399827,92	Аналитический метод	0,10	-
31	436128,50	1399830,41	Аналитический метод	0,10	-
32	436124,60	1399832,19	Аналитический метод	0,10	-
33	436090,68	1399844,56	Аналитический метод	0,10	-
34	436053,39	1399858,00	Аналитический метод	0,10	-
35	436040,38	1399862,71	Аналитический метод	0,10	-
36	436038,14	1399863,60	Аналитический метод	0,10	-
37	436034,19	1399865,33	Аналитический метод	0,10	-
38	436015,18	1399874,03	Аналитический метод	0,10	-
39	436012,90	1399875,15	Аналитический метод	0,10	-
40	436010,18	1399875,83	Аналитический метод	0,10	-
41	436000,50	1399877,43	Аналитический метод	0,10	-
42	435996,05	1399878,33	Аналитический метод	0,10	-
43	435993,52	1399878,09	Аналитический метод	0,10	-
44	435983,87	1399881,94	Аналитический метод	0,10	-
45	435956,72	1399890,82	Аналитический метод	0,10	-
46	435925,89	1399900,74	Аналитический метод	0,10	-
47	435921,69	1399901,99	Аналитический метод	0,10	-
48	435917,39	1399903,06	Аналитический метод	0,10	-
49	435913,66	1399903,91	Аналитический метод	0,10	-
50	435904,91	1399905,90	Аналитический метод	0,10	-
51	435891,45	1399908,89	Аналитический метод	0,10	-

УТВЕРЖДЕНЫ  
приказом  
министерства энергетики и газоснабжения Приморского края  
от 02.08.2023 № 45пр-181

**ГРАНИЦЫ ОХРАННОЙ ЗОНЫ**  
**газораспределительной сети: «Распределительный газопровод к объекту**  
**«Здание паровая котельная мощностью 4 т/ч на сжиженном газе для ООО «ИСТ-ФАРМ»**  
**по адресу: Приморский край, г. Уссурийск, ул. Волочаевская, 120»**  
(наименование объекта, местоположение границ которого описано (далее объект))

ОПИСАНИЕ МЕСТОПОЛОЖЕНИЯ ГРАНИЦ  
охранной зоны газораспределительной сети: «Распределительный газопровод к объекту  
«Здание паровая котельная мощностью 4 т/ч на сжиженном газе для ООО «ИСТ-ФАРМ» по адресу:  
Приморский край, г. Уссурийск, ул. Волочаевская, 120»  
(наименование объекта, местоположение границ которого описано (далее объект))

№ п/п	Характеристики объекта	Описание характеристик
1	2	3
1	Местоположение объекта	Приморский край, р-н Уссурийский
2	Площадь объекта ± величина погрешности определения площади (P ± ΔP)	6241±28 кв.м
3	Иные характеристики объекта	Содержание ограничений в границах охранной зоны газораспределительных сетей установлено Постановлением Правительства РФ от 20 ноября 2000 г. № 878 «Об утверждении Правил охраны газораспределительных сетей» на земельные участки, входящие в охранные зоны газораспределительных сетей, в целях предупреждения их повреждения или нарушения условий их нормальной эксплуатации налагаются ограничения (обременения), которыми запрещается лицам, указанным в пункте 2 настоящих Правил: а) строить объекты жилищно-гражданского и производственного назначения; б) сносить и реконструировать мосты, коллекторы, автомобильные и железные дороги с расположенными на них газораспределительными сетями без предварительного выноса этих газопроводов по согласованию с эксплуатационными организациями; в) разрушать берегоукрепительные сооружения, водопропускные устройства, земляные и иные сооружения, предохраняющие газораспределительные сети от разрушений; г) перемещать, повреждать, засыпать и





1	2	3	4	5	6
236	436127,14	1399826,65	Аналитический метод	0,10	-
237	436134,73	1399824,14	Аналитический метод	0,10	-
238	436161,75	1399814,69	Аналитический метод	0,10	-
239	436190,47	1399803,76	Аналитический метод	0,10	-
240	436197,60	1399801,05	Аналитический метод	0,10	-
241	436217,30	1399791,52	Аналитический метод	0,10	-
242	436265,05	1399768,41	Аналитический метод	0,10	-
243	436269,05	1399766,39	Аналитический метод	0,10	-
244	436270,28	1399765,87	Аналитический метод	0,10	-
245	436271,04	1399765,67	Аналитический метод	0,10	-
246	436273,63	1399764,97	Аналитический метод	0,10	-
247	436277,90	1399764,21	Аналитический метод	0,10	-
248	436301,17	1399760,75	Аналитический метод	0,10	-
249	436305,64	1399760,01	Аналитический метод	0,10	-
250	436310,15	1399759,20	Аналитический метод	0,10	-
251	436323,20	1399756,93	Аналитический метод	0,10	-
252	436327,38	1399756,21	Аналитический метод	0,10	-
253	436330,73	1399755,47	Аналитический метод	0,10	-
254	436333,94	1399754,65	Аналитический метод	0,10	-
255	436338,15	1399753,40	Аналитический метод	0,10	-
256	436378,24	1399740,52	Аналитический метод	0,10	-
257	436396,10	1399734,76	Аналитический метод	0,10	-
258	436413,15	1399729,07	Аналитический метод	0,10	-
259	436415,02	1399728,66	Аналитический метод	0,10	-
260	436418,32	1399726,63	Аналитический метод	0,10	-
261	436422,15	1399724,69	Аналитический метод	0,10	-
262	436423,55	1399724,70	Аналитический метод	0,10	-
263	436424,66	1399725,03	Аналитический метод	0,10	-
264	436426,18	1399725,78	Аналитический метод	0,10	-
1	436426,45	1399725,65	Аналитический метод	0,10	-

3. Сведения о характерных точках части (частей) границы объекта

Обозначение характерных точек части границы	Координаты, м		Метод определения координат характерной точки	Средняя квадратическая погрешность положения характерной точки (M), м	Описание обозначения точки на местности (при наличии)
	X	Y			
1	2	3	4	5	6
Часть № —					
—	—	—	—	—	—

1	2	3	4	5	6
Часть № —					
—	—	—	—	—	—

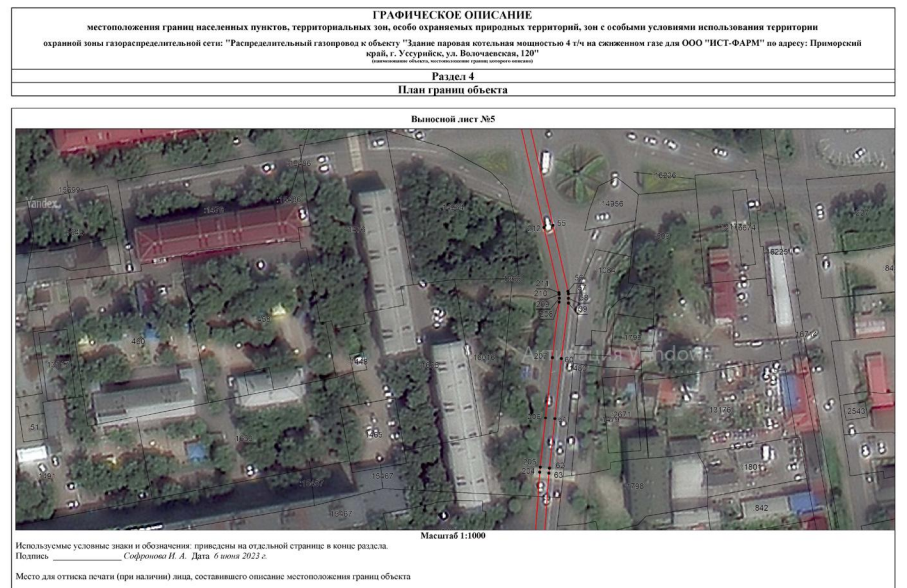
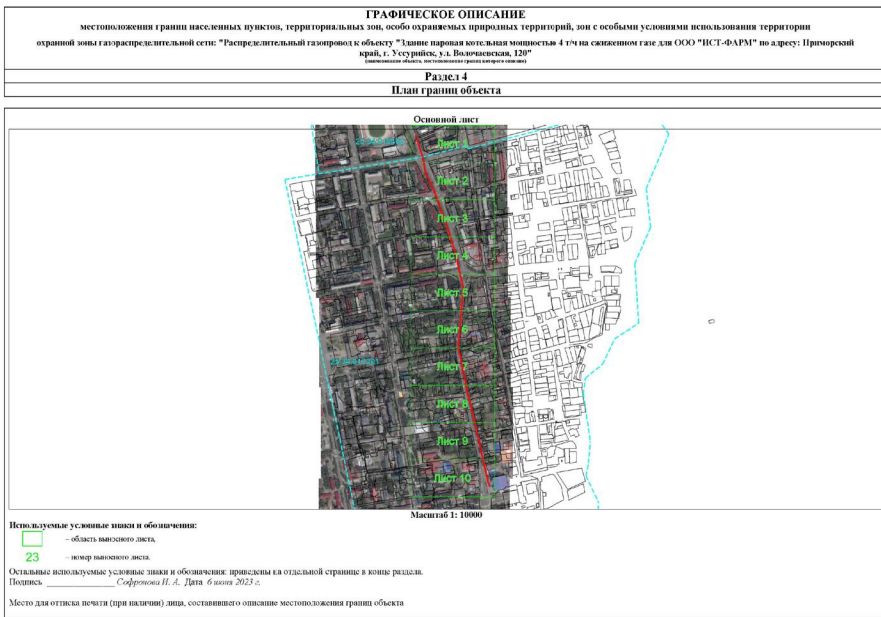



**ГРАФИЧЕСКОЕ ОПИСАНИЕ**  
 местоположения границ населенных пунктов, территориальных зон, особо охраняемых природных территорий, зон с особыми условиями использования территории  
 охранной зоны газораспределительной сети: "Распределительный газопровод к объекту "Здание паровая котельная мощностью 4 т/ч на сжиженном газе для ООО "ИСТ-ФАРМ" по адресу: Приморский край, г. Уссурийск, ул. Волочанская, 120"  
 Раздел 4  
 План границ объекта



**ОПИСАНИЕ МЕСТОПОЛОЖЕНИЯ ГРАНИЦ**  
 охранной зоны газораспределительной сети: "Распределительный газопровод к объекту "Здание паровая котельная мощностью 4 т/ч на сжиженном газе для ООО "ИСТ-ФАРМ" по адресу: Приморский край, г. Уссурийск, ул. Волочанская, 120"  
 Раздел 4  
 План границ объекта



**ОПИСАНИЕ МЕСТОПОЛОЖЕНИЯ ГРАНИЦ**  
 охранной зоны газораспределительной сети: "Распределительный газопровод к объекту "Здание паровая котельная мощностью 4 т/ч на сжиженном газе для ООО "ИСТ-ФАРМ" по адресу: Приморский край, г. Уссурийск, ул. Волочанская, 120"  
 Раздел 4  
 План границ объекта



**ОПИСАНИЕ МЕСТОПОЛОЖЕНИЯ ГРАНИЦ**  
 охранной зоны газораспределительной сети: "Распределительный газопровод к объекту "Здание паровая котельная мощностью 4 т/ч на сжиженном газе для ООО "ИСТ-ФАРМ" по адресу: Приморский край, г. Уссурийск, ул. Волочанская, 120"  
 (краткое описание объекта, местоположения границ которого описаны в разделе - объект)  
 Раздел 4  
 План границ объекта

- Используемые условные знаки и обозначения:**
- граница объекта,
  - установленная граница муниципального образования,
  - установленная граница населенного пункта,
  - граница земельного участка,
  - характерная точка объекта.

**ОПИСАНИЕ МЕСТОПОЛОЖЕНИЯ ГРАНИЦ**  
 охранной зоны газораспределительной сети: "Распределительный газопровод к объекту "Здание паровая котельная мощностью 4 т/ч на сжиженном газе для ООО "ИСТ-ФАРМ" по адресу: Приморский край, г. Уссурийск, ул. Волочанская, 120"  
 Раздел 4  
 План границ объекта



**ОПИСАНИЕ МЕСТОПОЛОЖЕНИЯ ГРАНИЦ**  
 охранной зоны газораспределительной сети: "Распределительный газопровод к объекту "Здание паровая котельная мощностью 4 т/ч на сжиженном газе для ООО "ИСТ-ФАРМ" по адресу: Приморский край, г. Уссурийск, ул. Волочанская, 120"  
 Раздел 4  
 План границ объекта

