Уточнение правил землепользования и застройки муниципального образования Лужское городское поселение Лужского муниципального района Ленинградской области

Приложение 1. Карта с отображением границ зон с особыми условиями использования территорий, границ территорий объектов культурного наследия

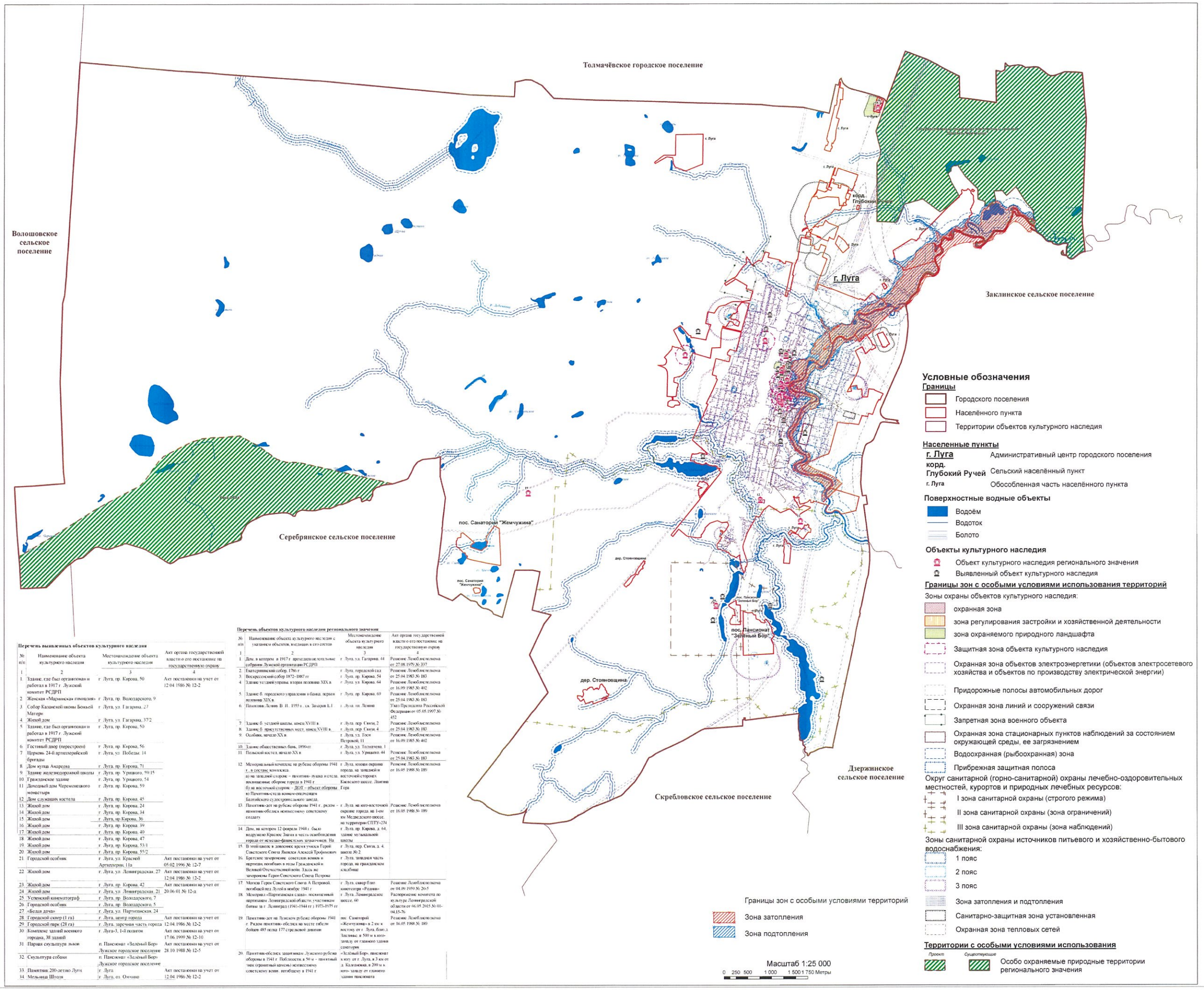

Перечень выявленных объектов культурного наследия

№ п/п	Наименование объекта культурного наследия	Местонахождение объекта культурного наследия	Акт органа государственной власти о его постановке на государственную охрану
1	2	3	4
1	Здание, где был организован и работал в 1917 г. Лужский комитет РСДРП	г. Луга, пр. Кирова, 50	Акт постановки на учет от 12.04.1986 № 12-2
2	Женская «Мариинская гимназия»	г. Луга, пр. Володарского, 9	
3	Собор Казанской иконы Божьей Матери	г. Луга, ул. Гагарина, 27	
4	Жилой дом	г. Луга, ул. Гагарина, 37/2	
5	Здание, где был организован и работал в 1917 г. Лужский комитет РСДРП	г. Луга, пр. Кирова, 50	
6	Гостиный двор (перестроен)	г. Луга, пр. Кирова, 56	
7	Церковь 24-й артиллерийской бригады	г. Луга, ул. Победы, 14	
8	Дом купца Андреева	г. Луга, пр. Кирова, 71	
9	Здание железнодорожной школы	г. Луга, пр. Урицкого, 59/15	
10	Гражданское здание	г. Луга, пр. Урицкого, 54	
11	Доходный дом Черменецкого монастыря	г. Луга, пр. Кирова, 59	
12	Дом служащих костела	г. Луга, пр. Кирова, 45	
13	Жилой дом	г. Луга, пр. Кирова, 24	
14	Жилой дом	г. Луга, пр. Кирова, 34	
15	Жилой дом	г. Луга, пр. Кирова, 36	
16	Жилой дом	г. Луга, пр. Кирова, 39	
17	Жилой дом	г. Луга, пр. Кирова, 40	
18	Жилой дом	г. Луга, пр. Кирова, 47	
19	Жилой дом	г. Луга, пр. Кирова, 53/1	
20	Жилой дом	г. Луга, пр. Кирова, 55/2	
21	Городской особняк	г. Луга, ул. Красной Артиллерии, 11а	Акт постановки на учет от 05.02.1996 № 12-7
22	Жилой дом	г. Луга, ул. Ленинградская, 27	Акт постановки на учет от 12.04.1986 № 12-2
23	Жилой дом	г. Луга, пр. Кирова, 42	Акт постановки на учет от 20.06.01 № 12-а
24	Жилой дом	г. Луга, ул. Ленинградская, 21	
25	Успенский кинематограф	г. Луга, пр. Володарского, 7	
26	Городской особняк	г. Луга, пр. Володарского, 5	
27	«Белая дача»	г. Луга, ул. Партизанская, 24	
28	Городской сквер (1 га)	г. Луга, центр города	Акт постановки на учет от 12.04.1986 № 12-2
29	Городской парк (28 га)	г. Луга, заречная часть города	
30	Комплекс зданий военного городка, 38 зданий	г. Луга-3, 1-й полигон	Акт постановки на учет от 17.06.1999 № 12-10
31	Парная скульптура львов	п. Пансионат «Зеленый Бор» Лужское городское поселение	Акт постановки на учет от 28.10.1988 № 12-5
32	Скульптура собаки	п. Пансионат «Зеленый Бор» Лужское городское поселение	Акт постановки на учет от 12.04.1986 № 12-2
33	Памятник 200-летию Луги	г. Луга	
34	Мельница Штоля	г. Луга, оз. Отчино	

Перечень объектов культурного наследия регионального значения

№ п/п	Наименование объекта культурного наследия с указанием объектов, входящих в его состав	Местонахождение объекта культурного наследия	Акт органа государственной власти о его постановке на государственную охрану
1	2	3	4
1	Дом, в котором в 1917 г. проходили исполнительные собрания Лужской организации РСДРП	г. Луга, ул. Гагарина, 44	Решение Леноблисполкома от 27.08.1979 № 337
2	Екатерининский собор, 1796 г.	г. Луга, городской сад	Решение Леноблисполкома от 25.04.1983 № 183
3	Воскресенский собор 1872–1887 гг.	г. Луга, пр. Кирова, 54	
4	Здание усадьбы купцы, вторая половина XIX в.	г. Луга, ул. Кирова, 64	Решение Леноблисполкома от 16.09.1985 № 402
5	Здание б. городского управления и банка, первая половина XIX в.	г. Луга, пр. Кирова, 69	Решение Леноблисполкома от 25.04.1983 № 183
6	Памятник Ленину В. И. 1955 г., ск. Заларов Б.І.	г. Луга, пл. Ленина	Указ Президента Российской Федерации от 05.05.1997 № 452
7	Здание б. уездной школы, конец XVIII в.	г. Луга, пер. Связи, 2	Решение Леноблисполкома от 25.04.1983 № 183
8	Здание б. присутственных мест, конец XVIII в.	г. Луга, пер. Связи, 4	
9	Особняк, начало XX в.	г. Луга, ул. Леси Украинки, 11	Решение Леноблисполкома от 16.09.1985 № 402
10	Здание общественных бань, 1890-е гг.	г. Луга, ул. Толмачева, 1	
11	Польский костел, начало XX в.	г. Луга, ул. Урицкого, 44	Решение Леноблисполкома от 25.04.1983 № 183
12	Мемориальный комплекс на рубеже обороны 1941 г., в составе комплекса: а) на западной стороне – памятник-пушка и стела, посвященные обороне города в 1941 г. б) на восточной стороне – ДОТ – объект обороны в) Памятник-стела воинам-морякам Балтийского судостроительного завода.	г. Луга, южная окраина города, на западной и восточной сторонах Киевского шоссе, Лужская Гора	Решение Леноблисполкома от 16.05.1988 № 189
13	Памятник-дот на рубеже обороны 1941 г., рядом – памятник-обелиск неизвестному советскому солдату	г. Луга, на юго-восточной окраине города, на 1-ом км Медведского шоссе, на территории СПТУ-224	Решение Леноблисполкома от 16.05.1988 № 189
14	Дом, на котором 12 февраля 1944 г. было водружено Красное Знамя в честь освобождения города от немецко-фашистских захватчиков. На	г. Луга, пер. Связи, д. 4, здание музыкальной школы	
15	В этой школе в довоенное время учился Герой Советского Союза Яковлев Алексей Трофимович	г. Луга, пер. Связи, д. 4, школа № 2	
16	Братское захоронение: советских воинов и партизан, погибших в годы Гражданской и Великой Отечественной войн. Здесь же захоронены Герои Советского Союза Петрова	г. Луга, западная часть города, на гражданском кладбище	
17	Могила Героя Советского Союза А. Петровой, погибшей под Ленинградом в ноябре 1941 г.	г. Луга, сквер близ кинотеатра «Родина»	Решение Леноблисполкома от 04.09.1959 № 20-5
18	Мемориал «Партизанская слава» посвященный партизанам Ленинградской области, участникам битвы за г. Ленинград (1941-1944 гг.) 1975-1975 гг.	г. Луга, Ленинградское шоссе, 60	Распоряжение комитета по культуре Ленинградской области от 06.05.2015 № 01-04/15-76
19	Памятник-дот на Лужском рубеже обороны 1941 г. Рядом памятник-обелиск на месте гибели бойцов 485 полка 177 стрелковой дивизии	пос. Санаторий «Жемчужина» в 2 км к востоку от г. Луга, близ д. Заклинье, в 500 м к юго-западу от главного здания санатория	Решение Леноблисполкома от 16.05.1988 № 189
20	Памятник-обелиск защитникам Лужского рубежа обороны в 1941 г. Поблизости, в 50 м – памятный знак (гранитный валуны) неизвестному советскому воину, погибшему в 1941 г.	«Зеленый Бор», пансионат, к югу от г. Луга, в 3 км от д. Калинкина, в 200 м к юго-западу от главного здания пансионата	