

**Графическое описание местоположения границ земель,
на которых располагаются ценные леса
(нерестоохранные полосы лесов), на территории
Бедобинского участкового лесничества Гремучинского лесничества
Красноярского края**

Приложение № 16 к приказу Рослесхоза
от 28.05.2024 № 368

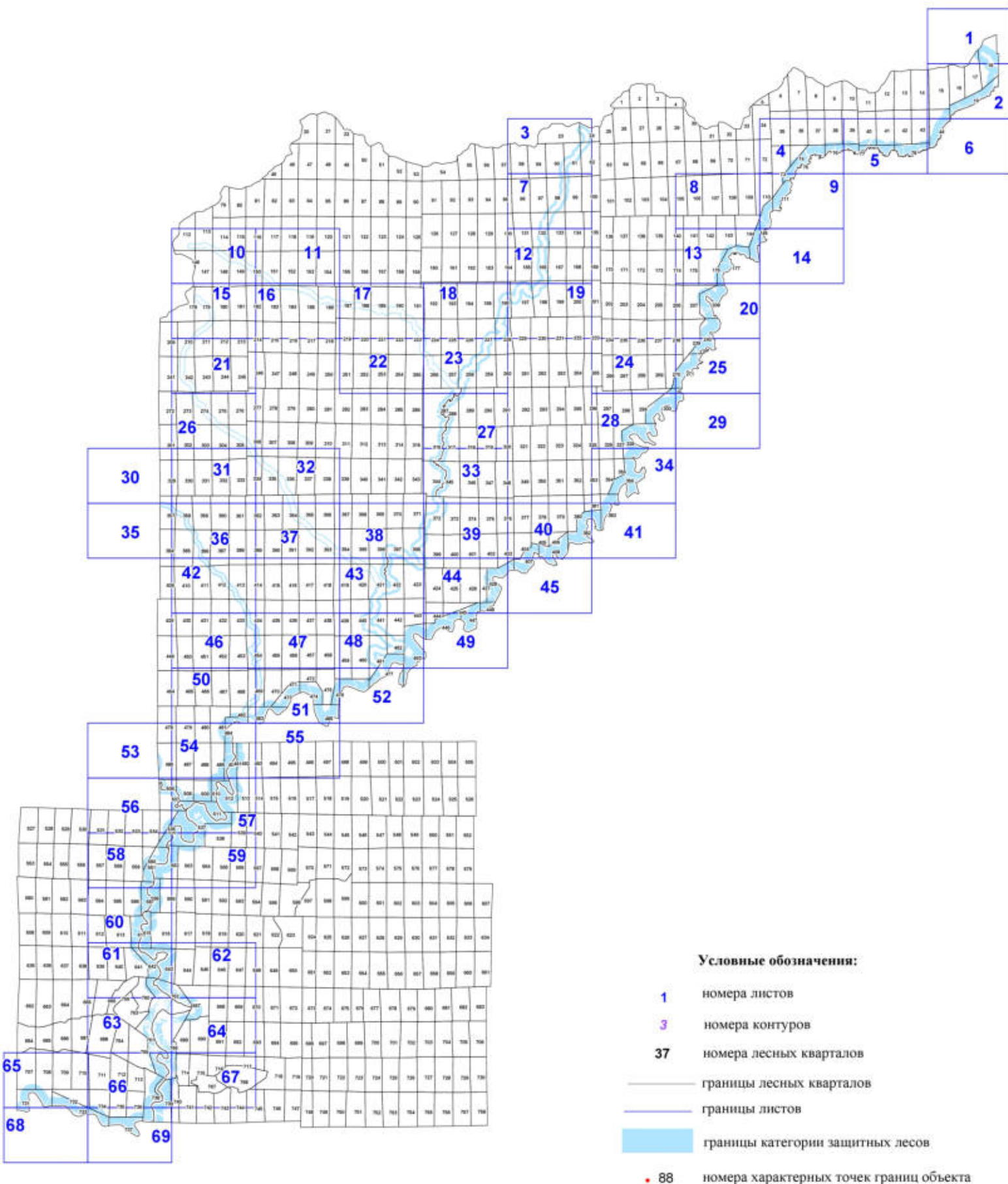

1

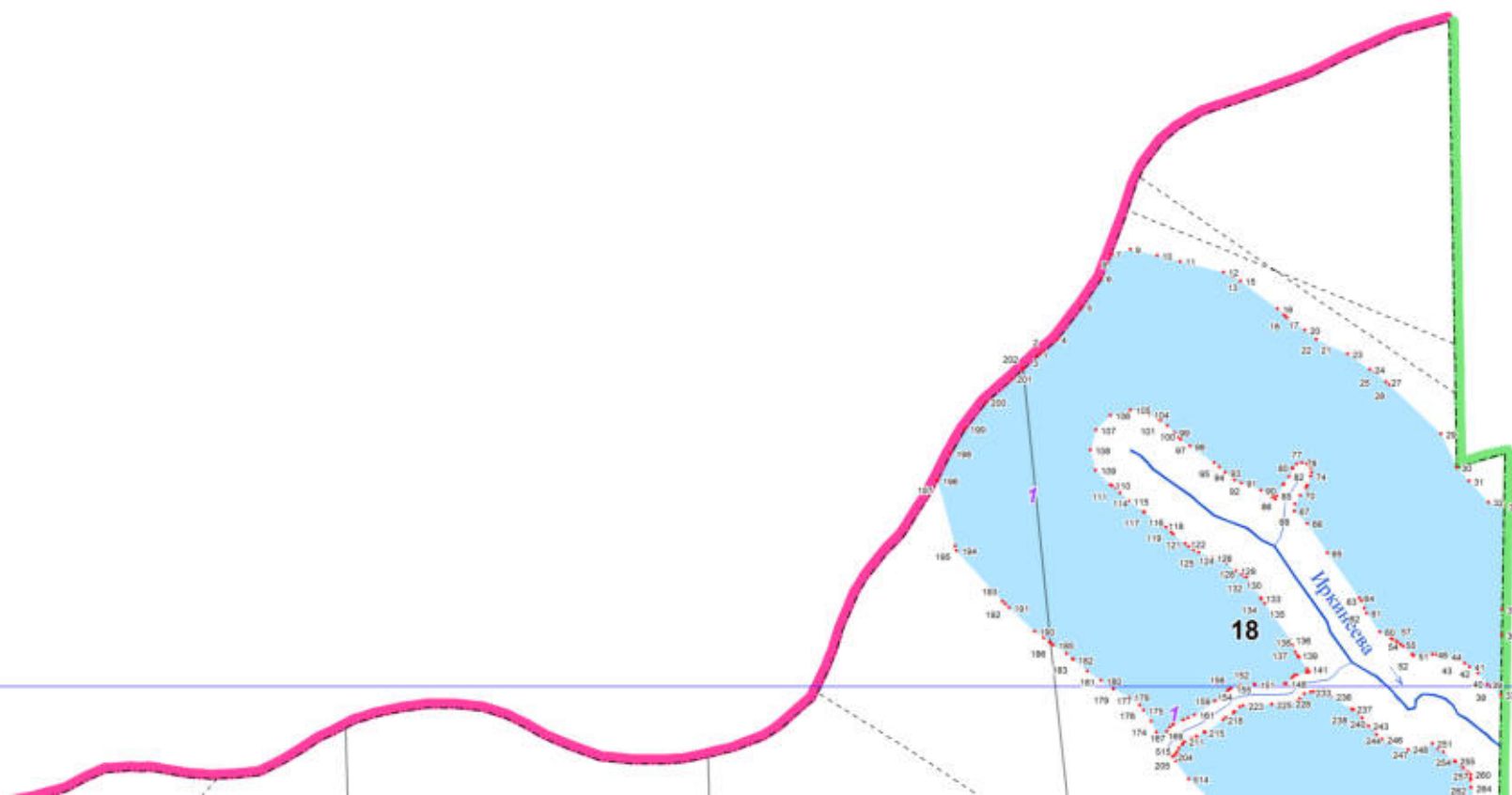

БОТОВСКОЕ ЛЕСНИЧЕСТВО

йон

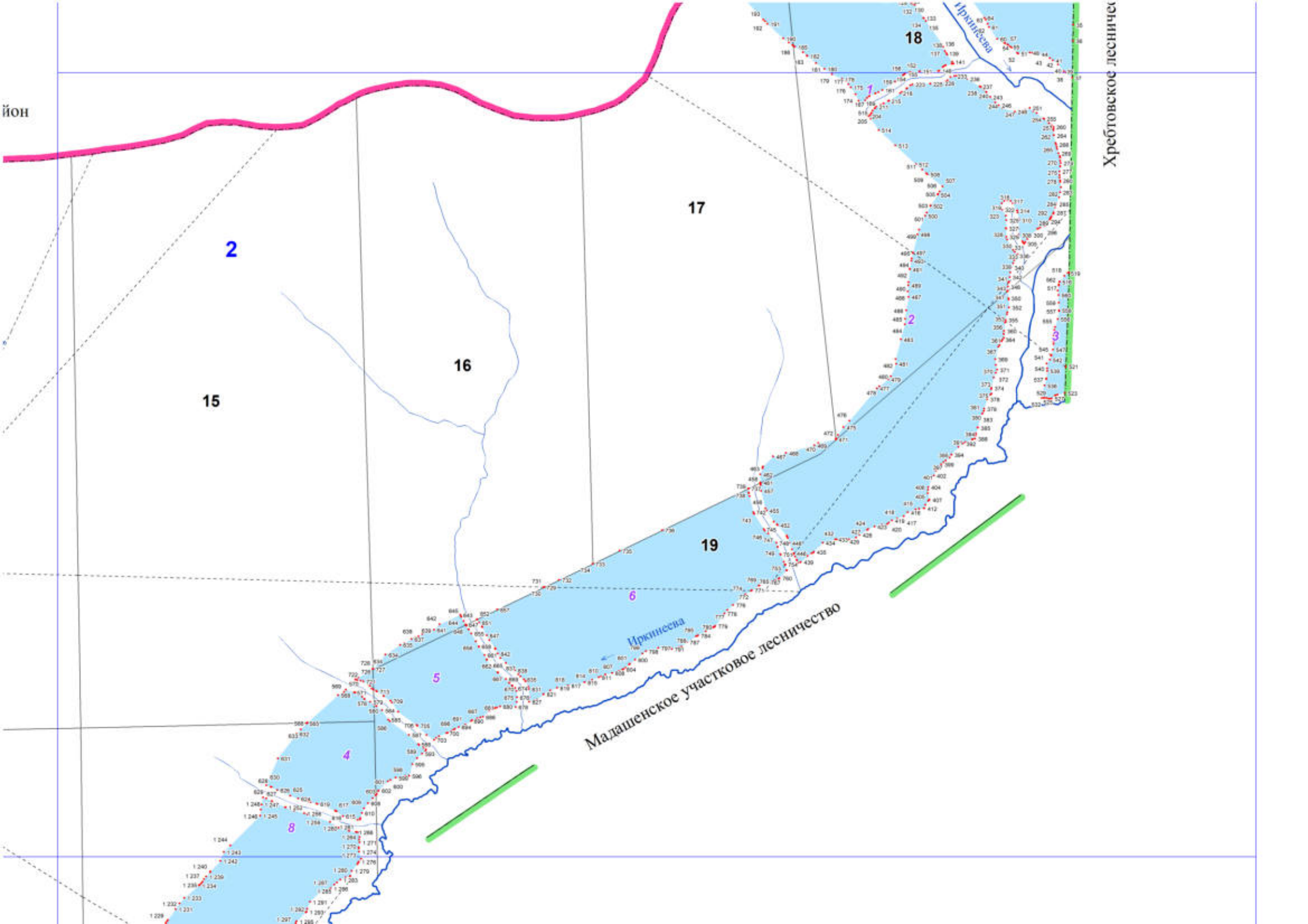

2

17

15

16

18

19

Иржисса

Мадашенское участковое лесничество

Хребтовское лесничество

8

4

5

6

3

2

1244
1243
1237
1236
1234
1233
1231

1240
1237
1236
1234
1233
1231

1244
1243
1242
1241
1240
1239
1238
1237
1236
1235
1234
1233
1232
1231

1240
1239
1238
1237
1236
1235
1234
1233
1232
1231

1240
1239
1238
1237
1236
1235
1234
1233
1232
1231

1240
1239
1238
1237
1236
1235
1234
1233
1232
1231

1240
1239
1238
1237
1236
1235
1234
1233
1232
1231

1240
1239
1238
1237
1236
1235
1234
1233
1232
1231

1240
1239
1238
1237
1236
1235
1234
1233
1232
1231

1240
1239
1238
1237
1236
1235
1234
1233
1232
1231

1240
1239
1238
1237
1236
1235
1234
1233
1232
1231

1240
1239
1238
1237
1236
1235
1234
1233
1232
1231

1240
1239
1238
1237
1236
1235
1234
1233
1232
1231

1240
1239
1238
1237
1236
1235
1234
1233
1232
1231

1240
1239
1238
1237
1236
1235
1234
1233
1232
1231

1240
1239
1238
1237
1236
1235
1234
1233
1232
1231

1240
1239
1238
1237
1236
1235
1234
1233
1232
1231

1240
1239
1238
1237
1236
1235
1234
1233
1232
1231

1240
1239
1238
1237
1236
1235
1234
1233
1232
1231

1240
1239
1238
1237
1236
1235
1234
1233
1232
1231

1240
1239
1238
1237
1236
1235
1234
1233
1232
1231

1240
1239
1238
1237
1236
1235
1234
1233
1232
1231

1240
1239
1238
1237
1236
1235
1234
1233
1232
1231

1240
1239
1238
1237
1236
1235
1234
1233
1232
1231

1240
1239
1238
1237
1236
1235
1234
1233
1232
1231

1240
1239
1238
1237
1236
1235
1234
1233
1232
1231

1240
1239
1238
1237
1236
1235
1234
1233
1232
1231

1240
1239
1238
1237
1236
1235
1234
1233
1232
1231

1240
1239
1238
1237
1236
1235
1234
1233
1232
1231

1240
1239
1238
1237
1236
1235
1234
1233
1232
1231

1240
1239
1238
1237
1236
1235
1234
1233
1232
1231

1240
1239
1238
1237
1236
1235
1234
1233
1232
1231

1240
1239
1238
1237
1236
1235
1234
1233
1232
1231

1240
1239
1238
1237
1236
1235
1234
1233
1232
1231

1240
1239
1238
1237
1236
1235
1234
1233
1232
1231

1240
1239
1238
1237
1236
1235
1234
1233
1232
1231

1240
1239
1238
1237
1236
1235
1234
1233
1232
1231

1240
1239
1238
1237
1236
1235
1234
1233
1232
1231

1240
1239
1238
1237
1236
1235
1234
1233
1232
1231

1240
1239
1238
1237
1236
1235
1234
1233
1232
1231

1240
1239
1238
1237
1236
1235
1234
1233
1232
1231

1240
1239
1238
1237
1236
1235
1234
1233
1232
1231

1240
1239
1238
1237
1236
1235
1234
1233
1232
1231

1240
1239
1238
1237
1236
1235
1234
1233
1232
1231

1240
1239
1238
1237
1236
1235
1234
1233
1232
1231

1240
1239
1238
1237
1236
1235
1234
1233
1232
1231

1240
1239
1238
1237
1236
1235
1234
1233
1232
1231

1240
1239
1238
1237
1236
1235
1234
1233
1232
1231

1240
1239
1238
1237
1236
1235
1234
1233
1232
1231

1240
1239
1238
1237
1236
1235
1234
1233
1232
1231

1240
1239
1238
1237
1236
1235
1234
1233
1232
1231

1240
1239
1238
1237
1236
1235
1234
1233
1232
1231

1240
1239
1238
1237
1236
1235
1234
1233
1232
1231

1240
1239
1238
1237
1236
1235
1234
1233
1232
1231

1240
1239
1238
1237
1236
1235
1234
1233
1232
1231

1240
1239
1238
1237
1236
1235
1234
1233
1232
1231

1240
1239
1238
1237
1236
1235
1234
1233
1232
1231

1240
1239
1238
1237
1236
1235
1234
1233
1232
1231

1240
1239
1238
1237
1236
1235
1234
1233
1232
1231

1240
1239
1238
1237
1236
1235
1234
1233
1232
1231

1240
1239
1238
1237
1236
1235
1234
1233
1232
1231

1240
1239
1238
1237
1236
1235
1234
1233
1232
1231

1240
1239
1238
1237
1236
1235
1234
1233
1232
1231

1240
1239
1238
1237
1236
1235
1234
1233
1232
1231

1240
1239
1238
1237
1236
1235
1234
1233
1232
1231

1240
1239
1238
1237
1236
1235
1234
1233
1232
1231

1240
1239
1238
1237
1236
1235
1234
1233
1232
1231

1240
1239
1238
1237
1236
1235
1234
1233
1232
1231

1240
1239
1238
1237
1236
1235
1234
1233
1232
1231

1240
1239
1238
1237
1236
1235
1234
1233
1232
1231

1240
1239
1238
1237
1236
1235
1234
1233
1232
1231

1240
1239
1238
1237
1236
1235
1234
1233
1232
1231

1240
1239
1238
1237
1236
1235
1234
1233
1232
1231

1240
1239
1238
1237
1236
1235
1234
1233
1232
1231

1240
1239
1238
1237
1236
1235
1234
1233
1232
1231

1240
1239
1238
1237
1236
1235
1234
1233
1232
1231

1240
1239
1238
1237
1236
1235
1234
1233
1232
1231

1240
1239
1238
1237
1236
1235
1234
1233
1232
1231

1240
1239
1238
1237
1236
1235
1234
1233
1232
1231

1240
1239
1238
1237
1236
1235
1234
1233
1232
1231

1240
1239
1238
1237
1236
1235
1234
1233
1232
1231

1240
1239
1238
1237
1236
1235
1234
1233
1232
1231

1240
1239
1238
1237
1236
1235
1234
1233
1232
1231

1240
1239
1238
1237
1236
1235
1234
1233
1232
1231

1240
1239
1238
1237
1236
1235
1234
1233
1232
1231

1240
1239
1238
1237
1236
1235
1234
1233
1232
1231

1240
1239
1238
1237
1236
1235
1234
1233
1232
1231

1240
1239
1238
1237
1236
1235
1234
1233
1232
1231

1240
1239
1238
1237
1236
1235
1234
1233
1232
1231

1240
1239
1238
1237
1236
1235
1234
1233
1232
1231

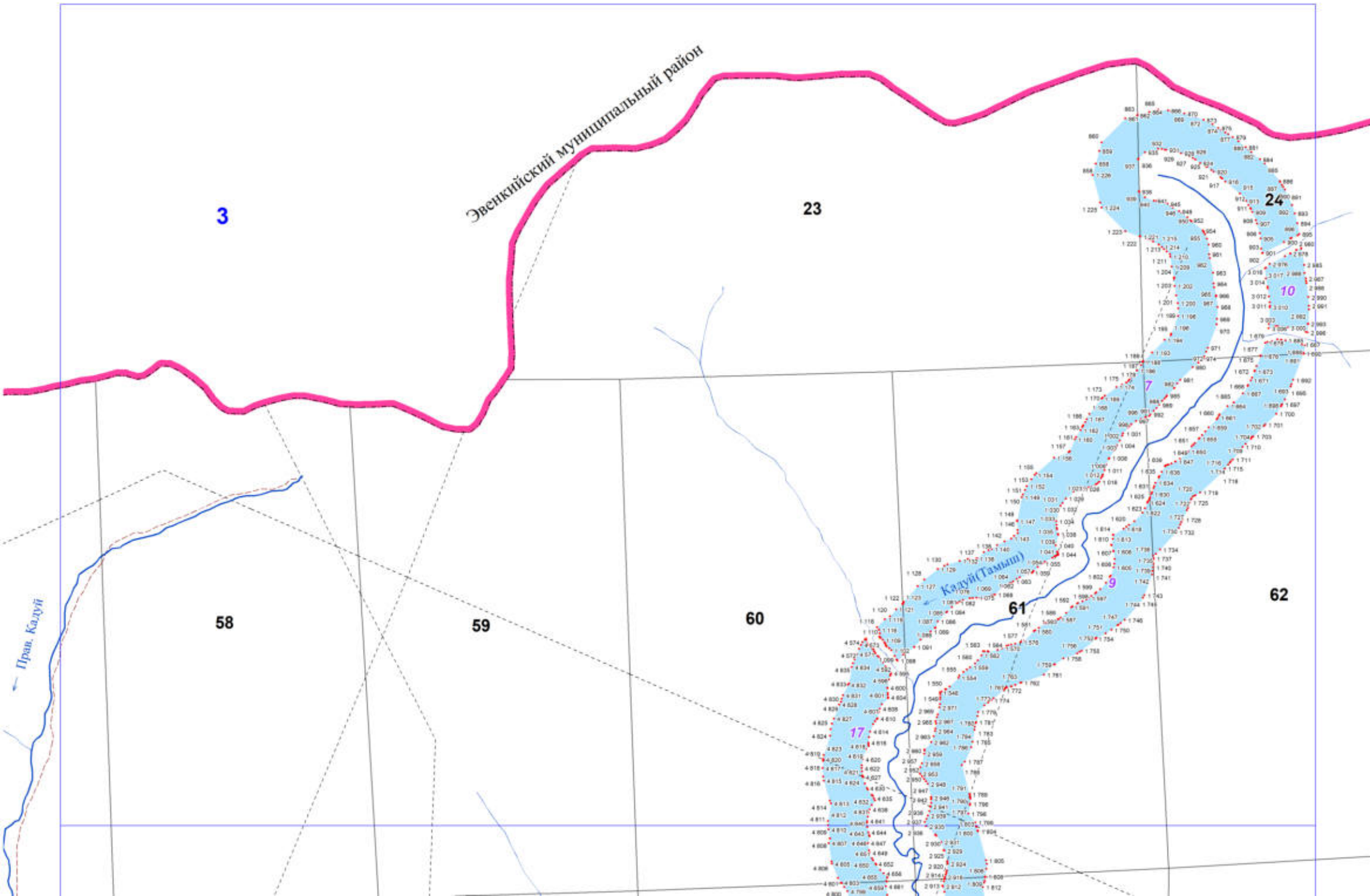

Эвенский муниципальный район

3

23

24

10

7

62

61

60

59

58

Калудь (Тамбуй)

Прав. Калудь

17

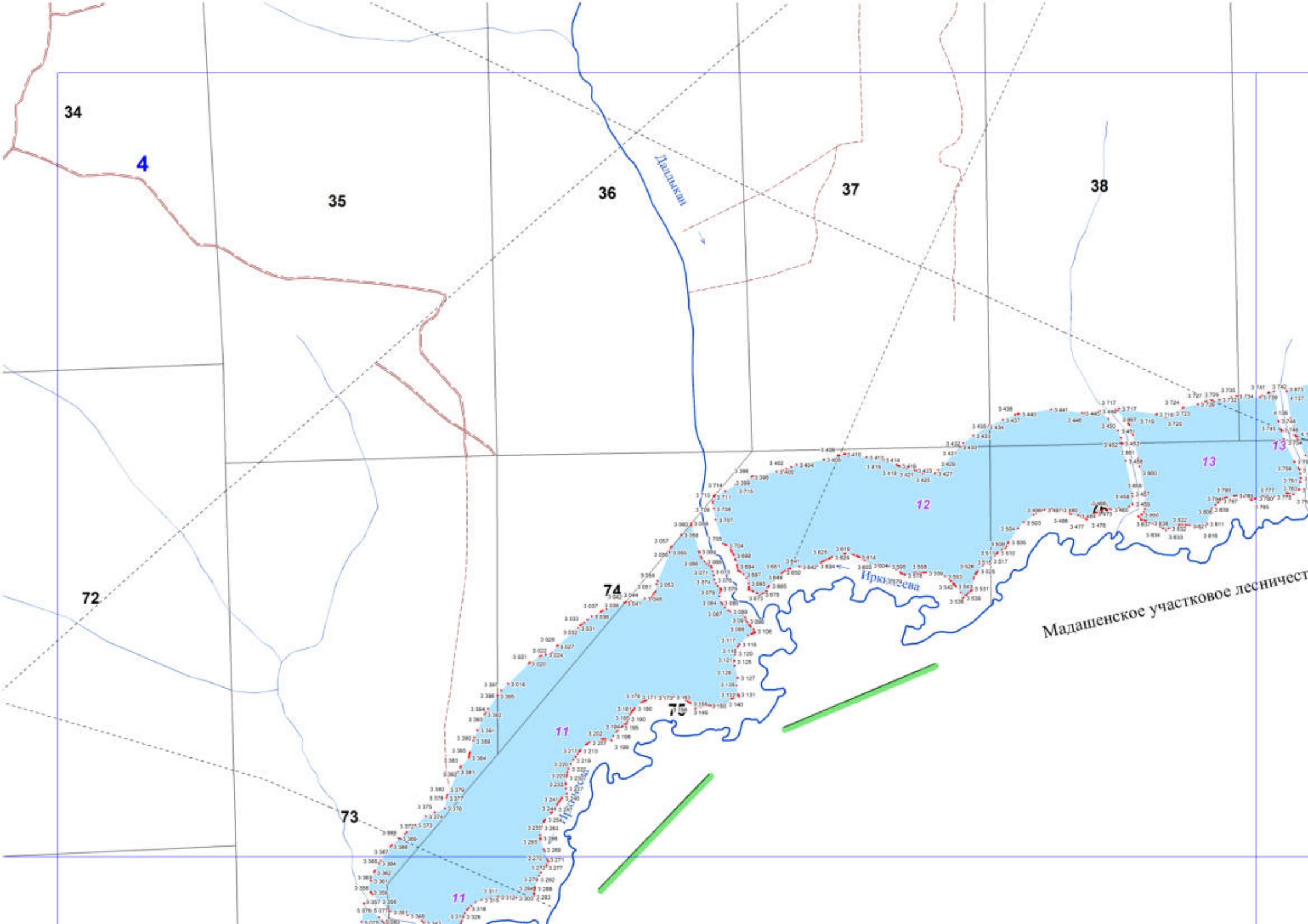

34

4

35

36

37

38

Дальний

72

74

12

13

13

Иркинзева

Мадашенское участковое лесничество

73

11

75

11

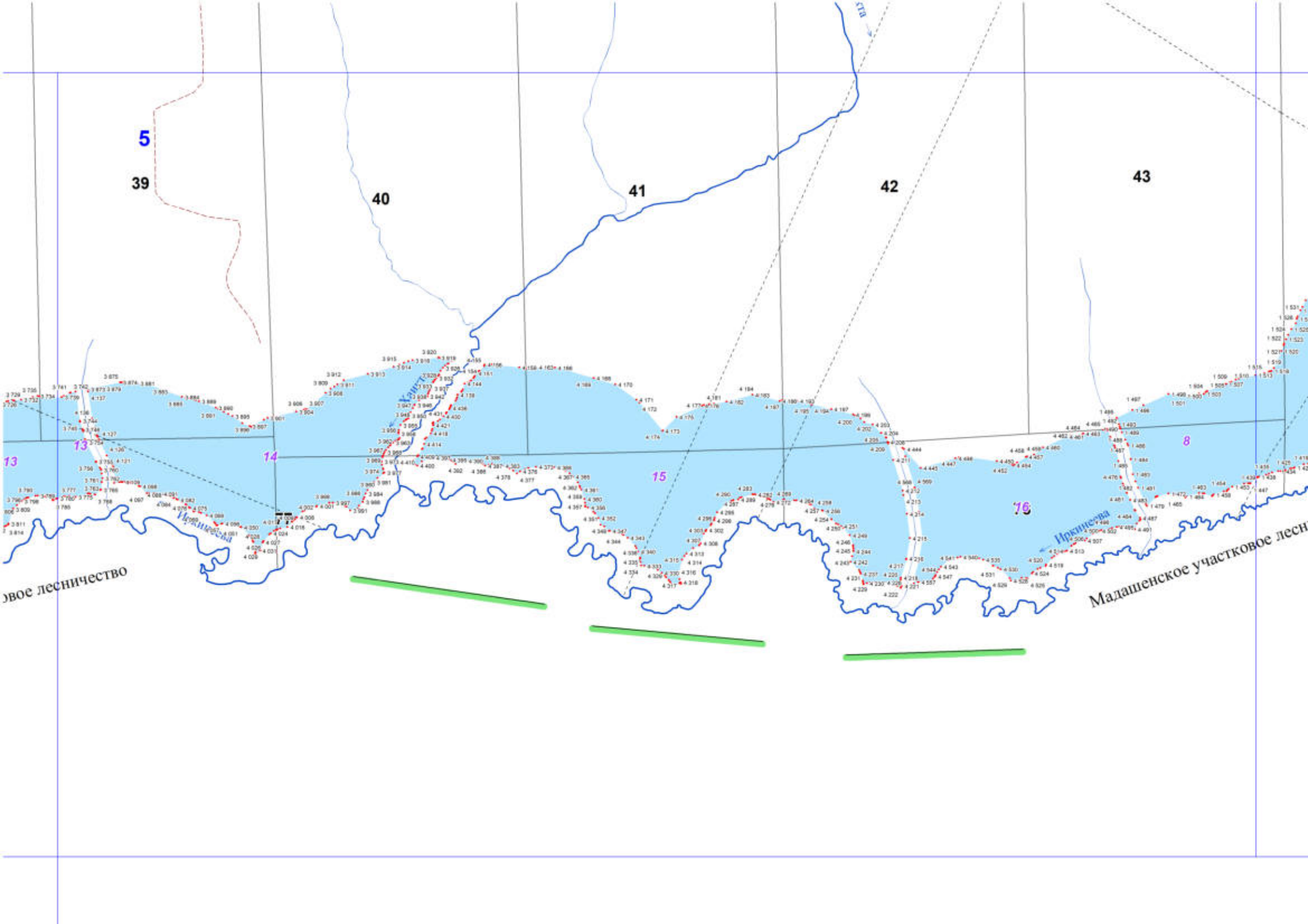

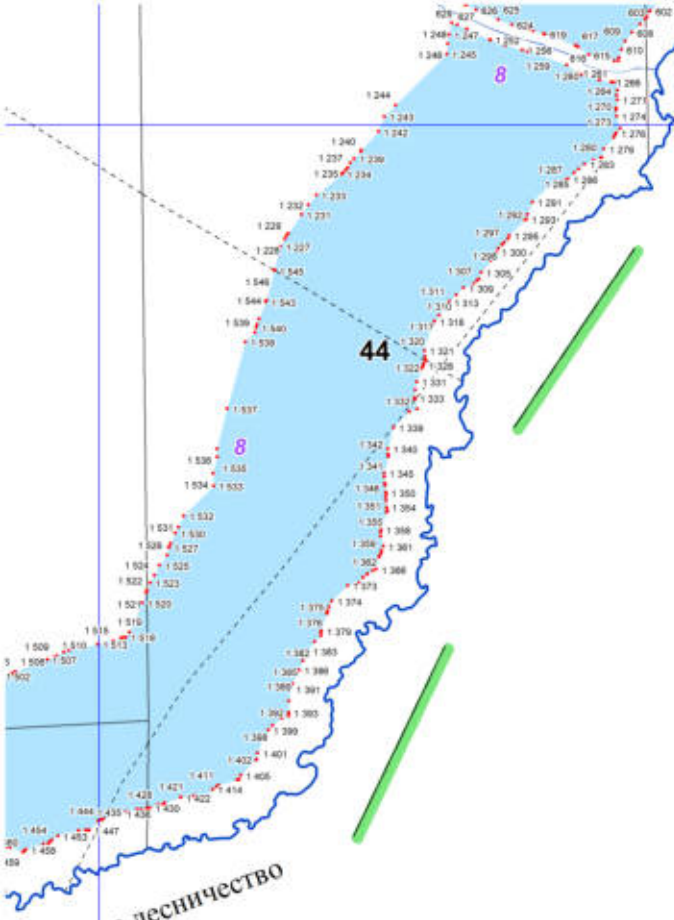

44

6

частковое лесничество

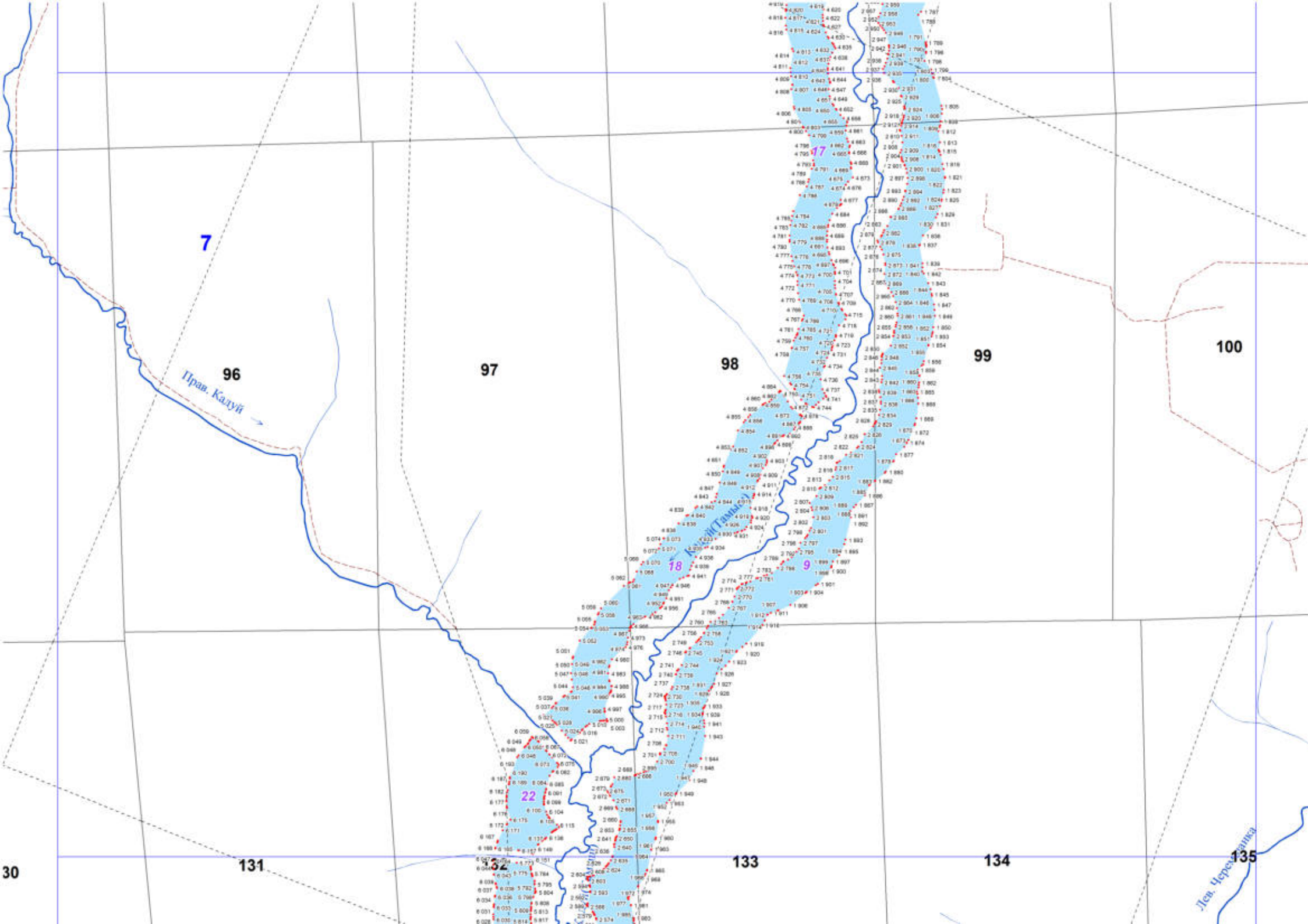

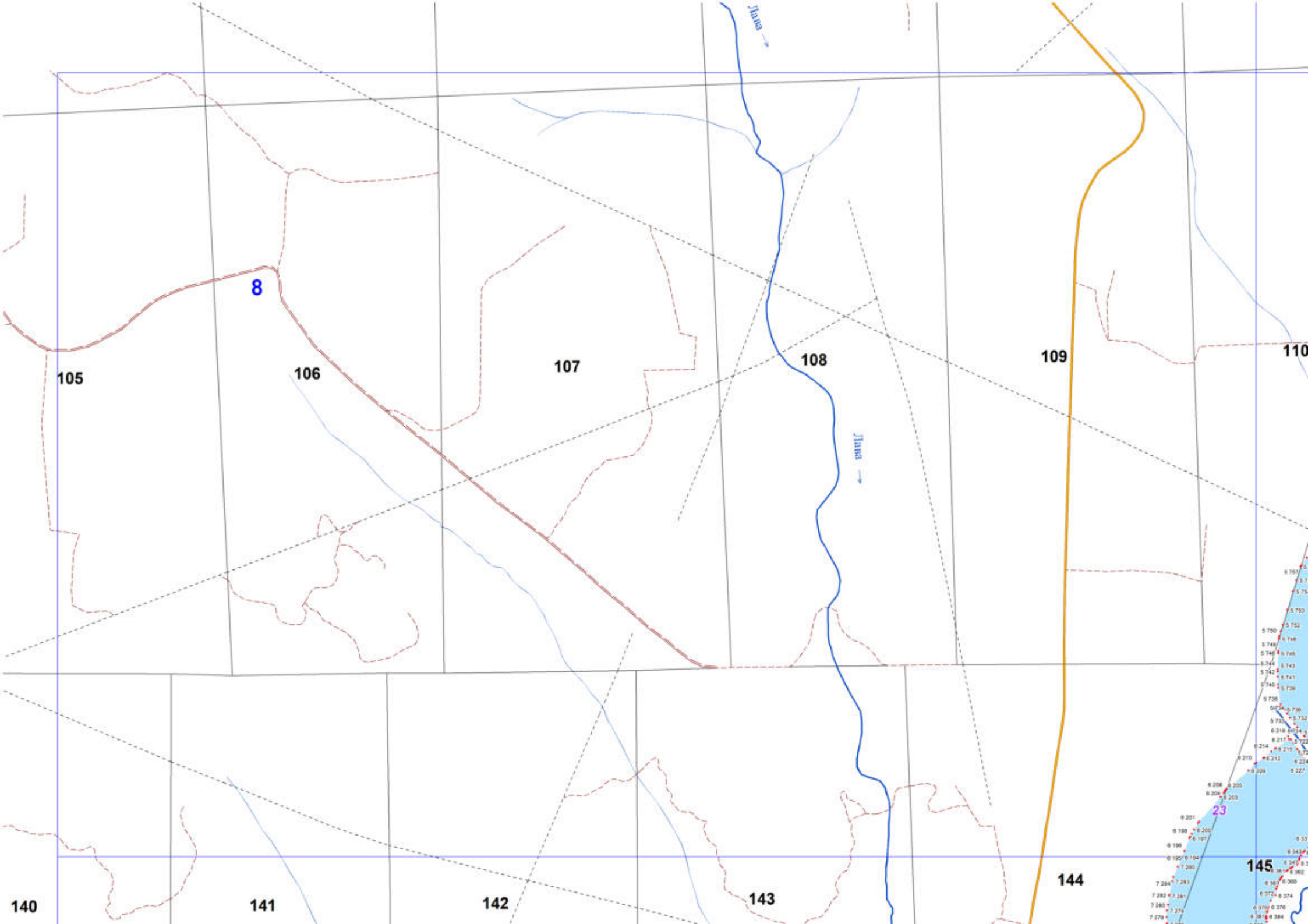

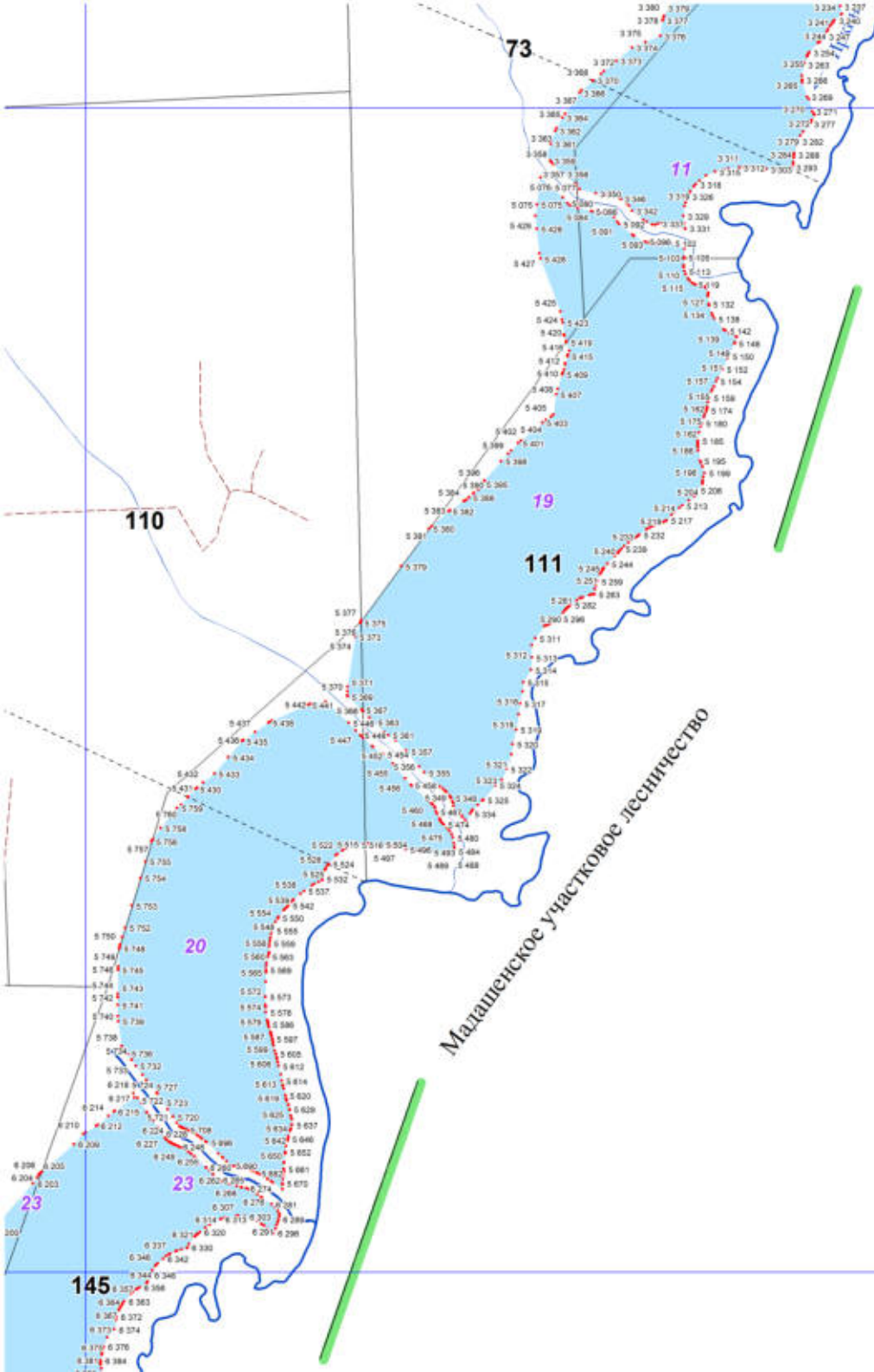

Эвенкийский муниципальный район

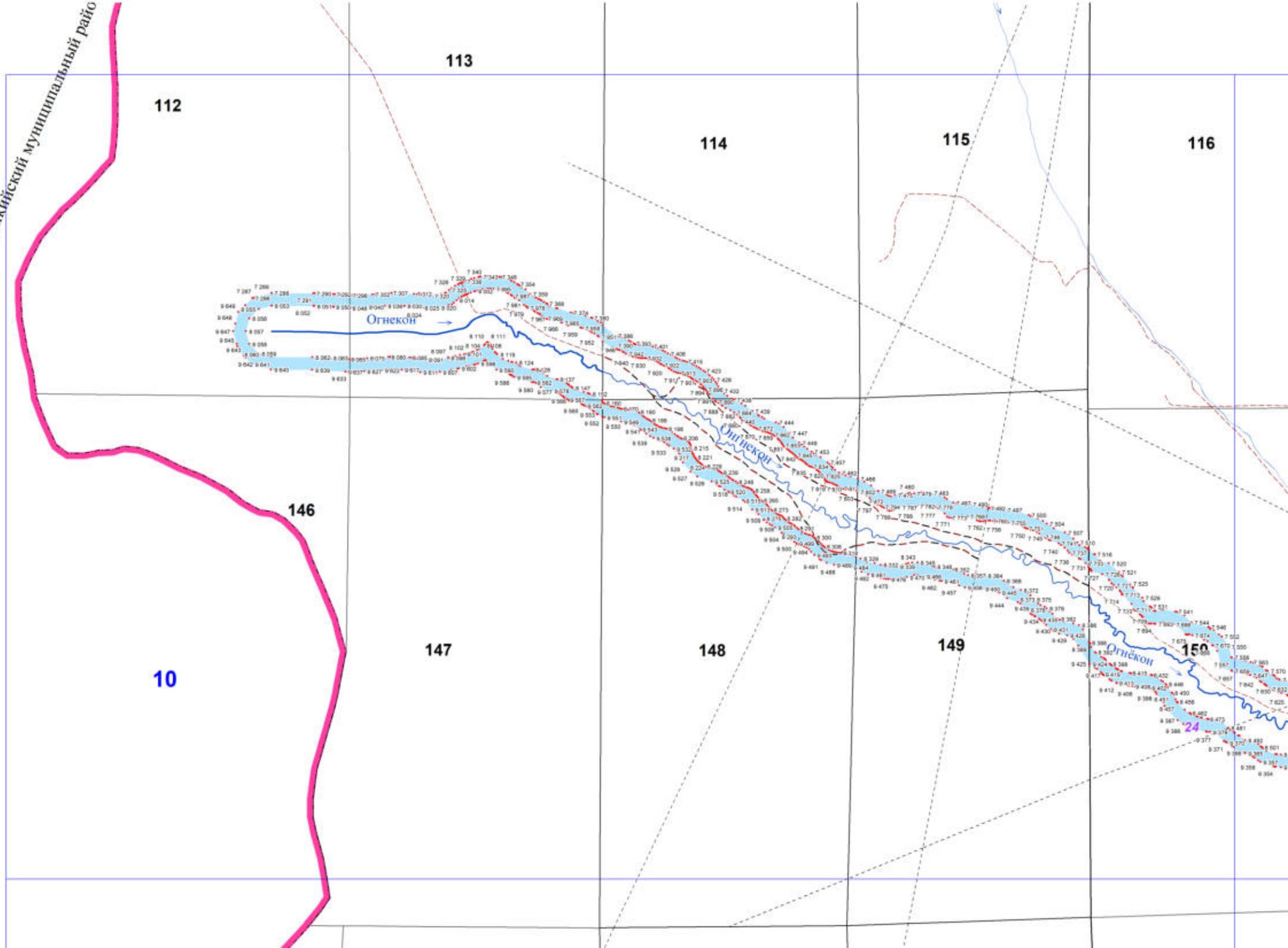

112

113

114

115

116

146

147

148

149

150

10

24

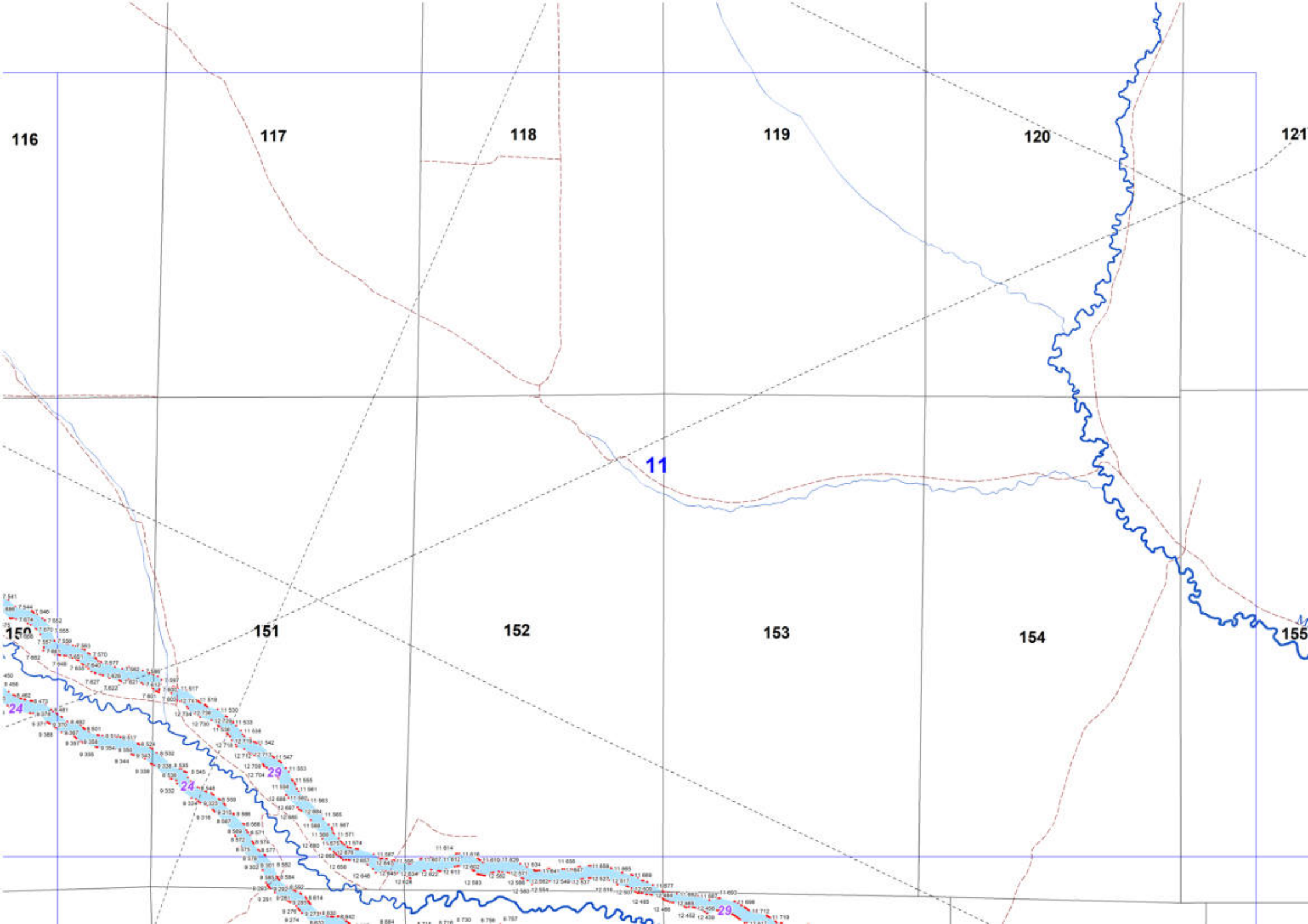

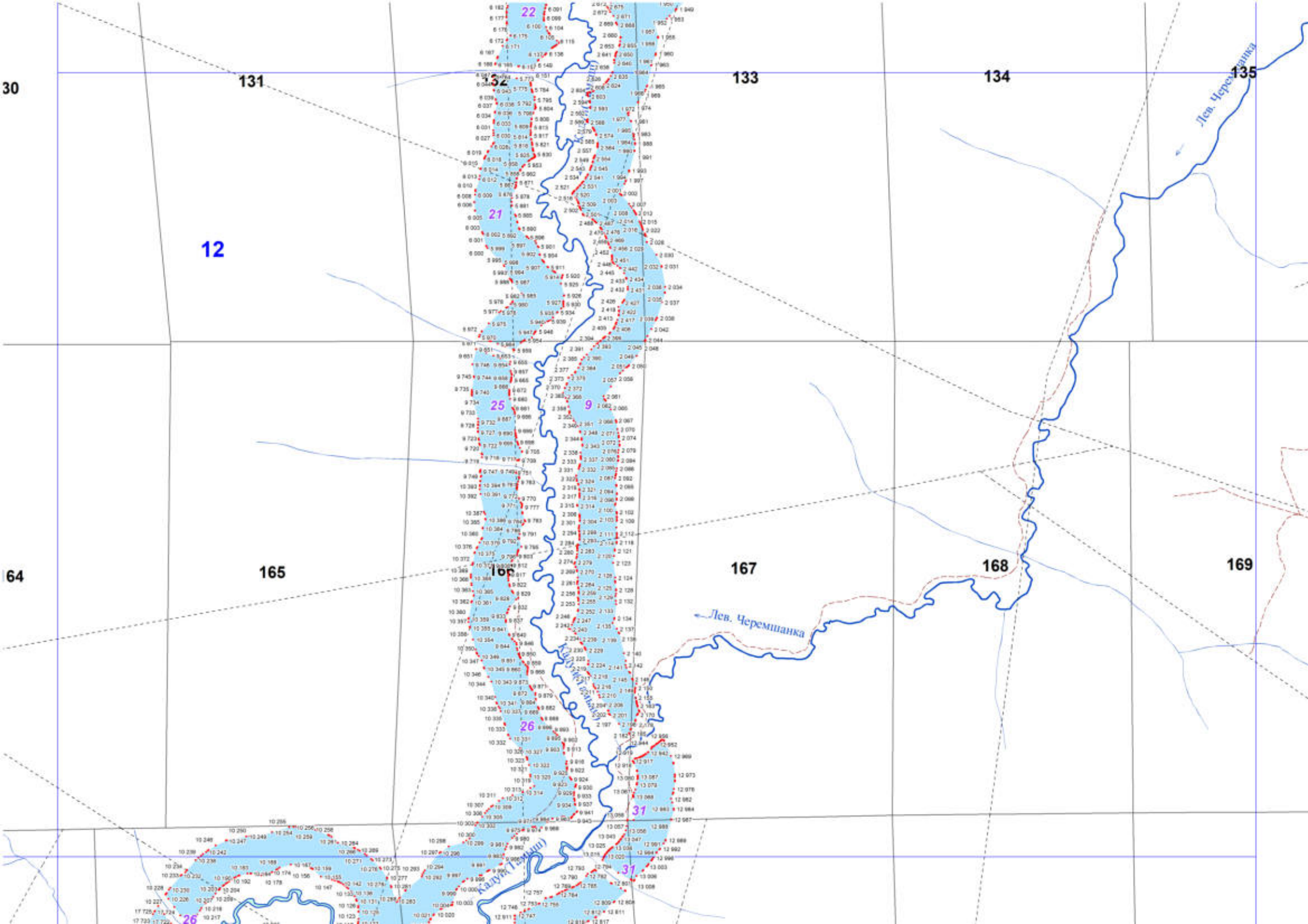

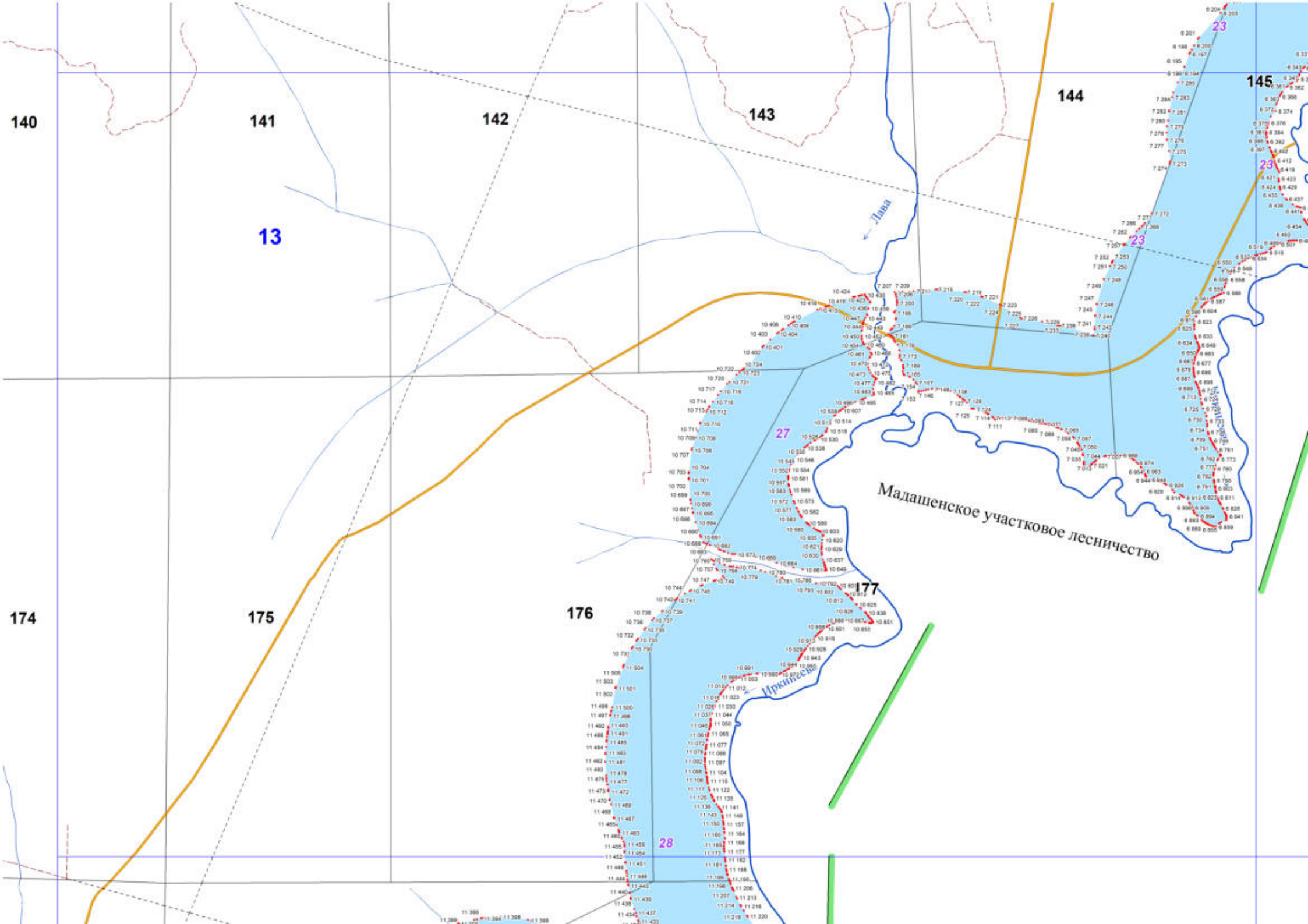



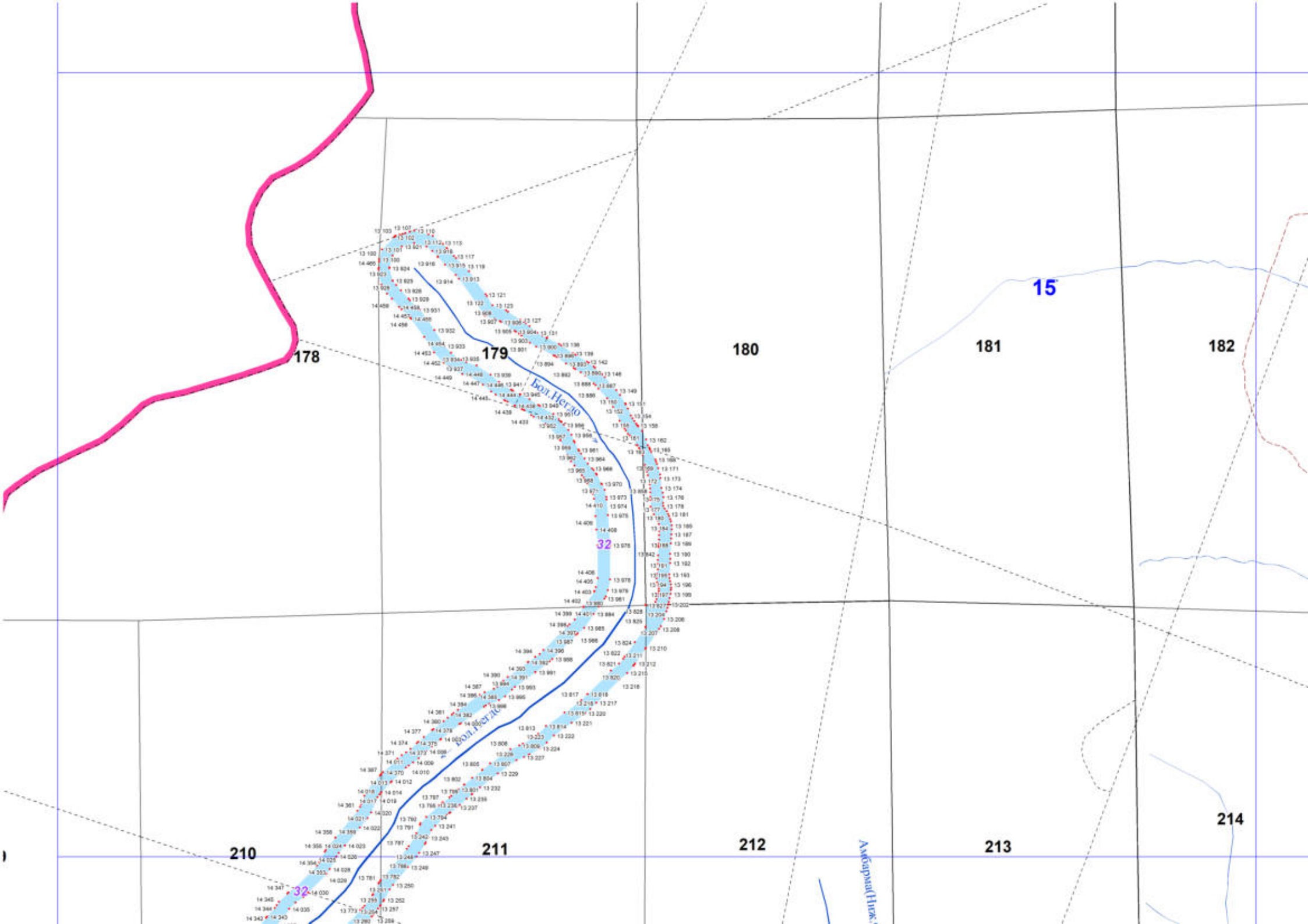

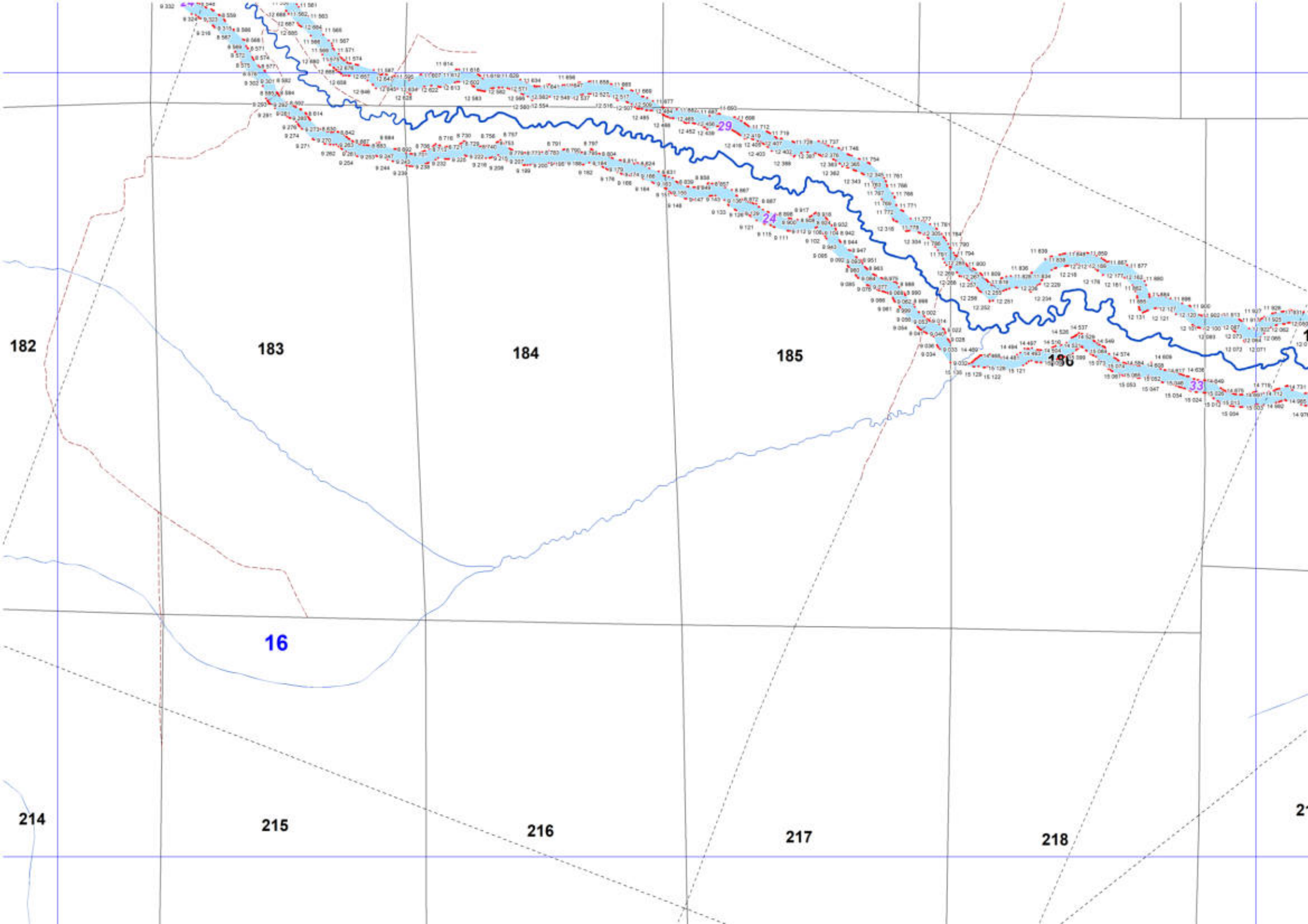

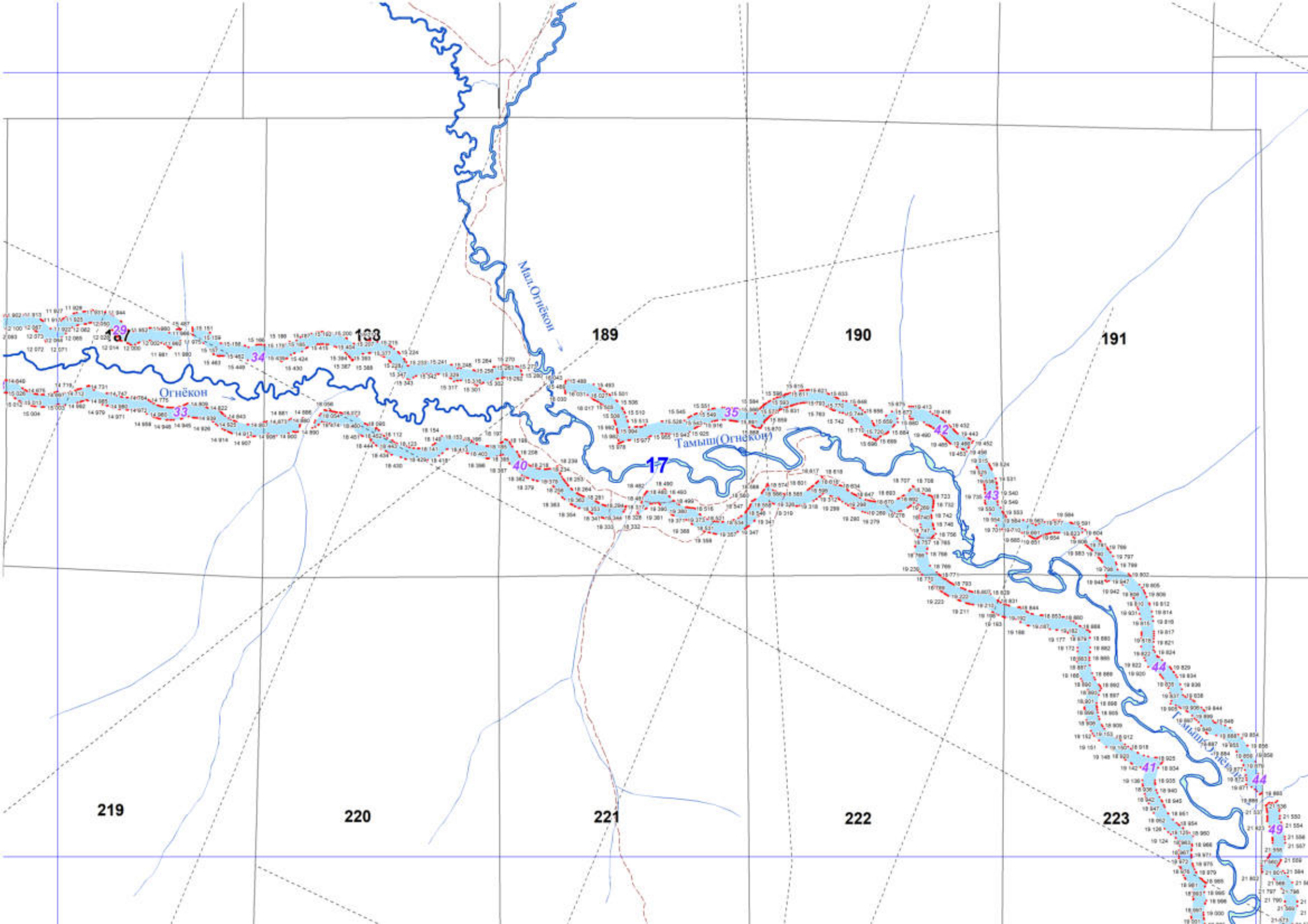

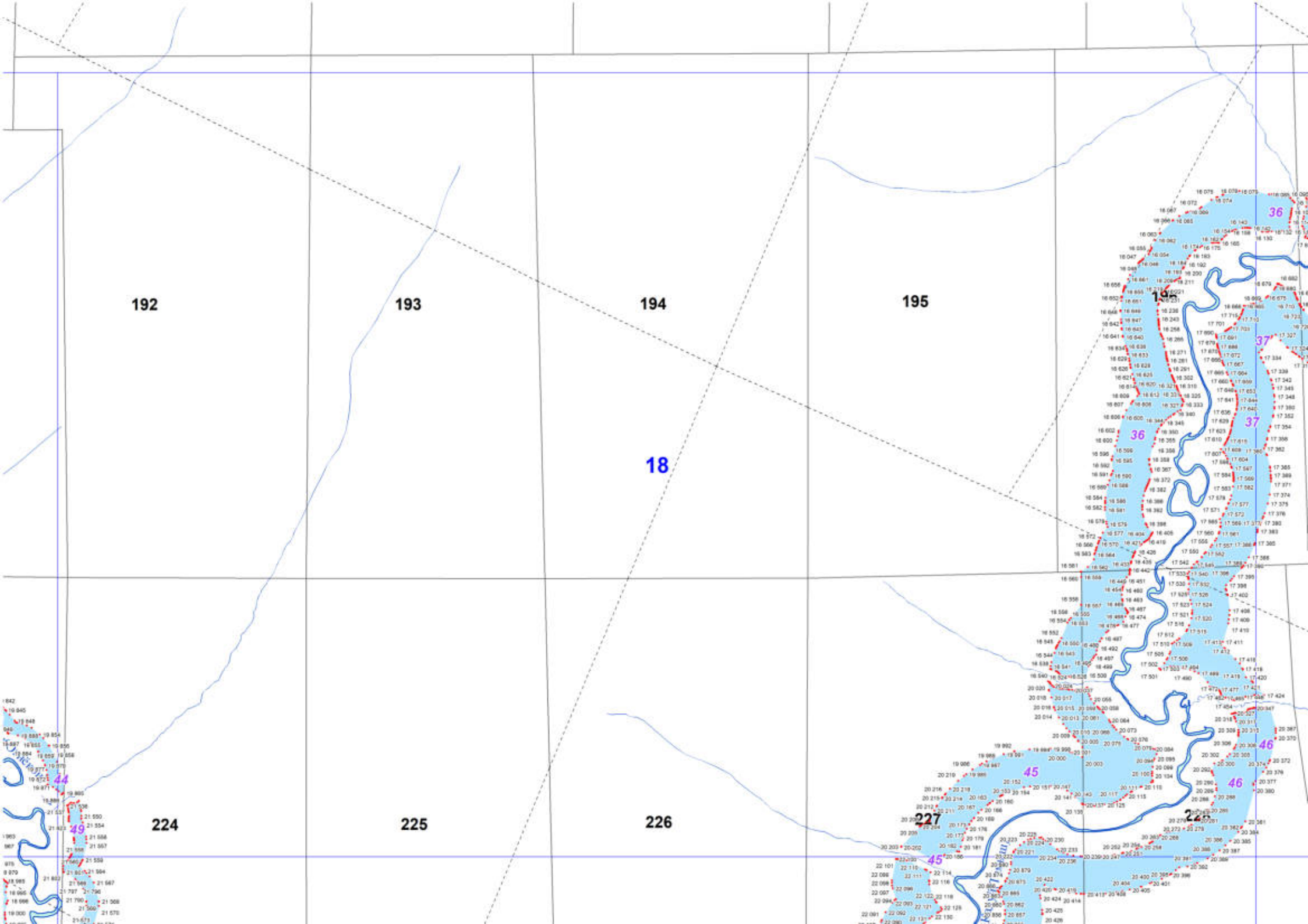

192

193

194

195

18

224

225

226

227

36

36

37

37

46

45

46

45

49



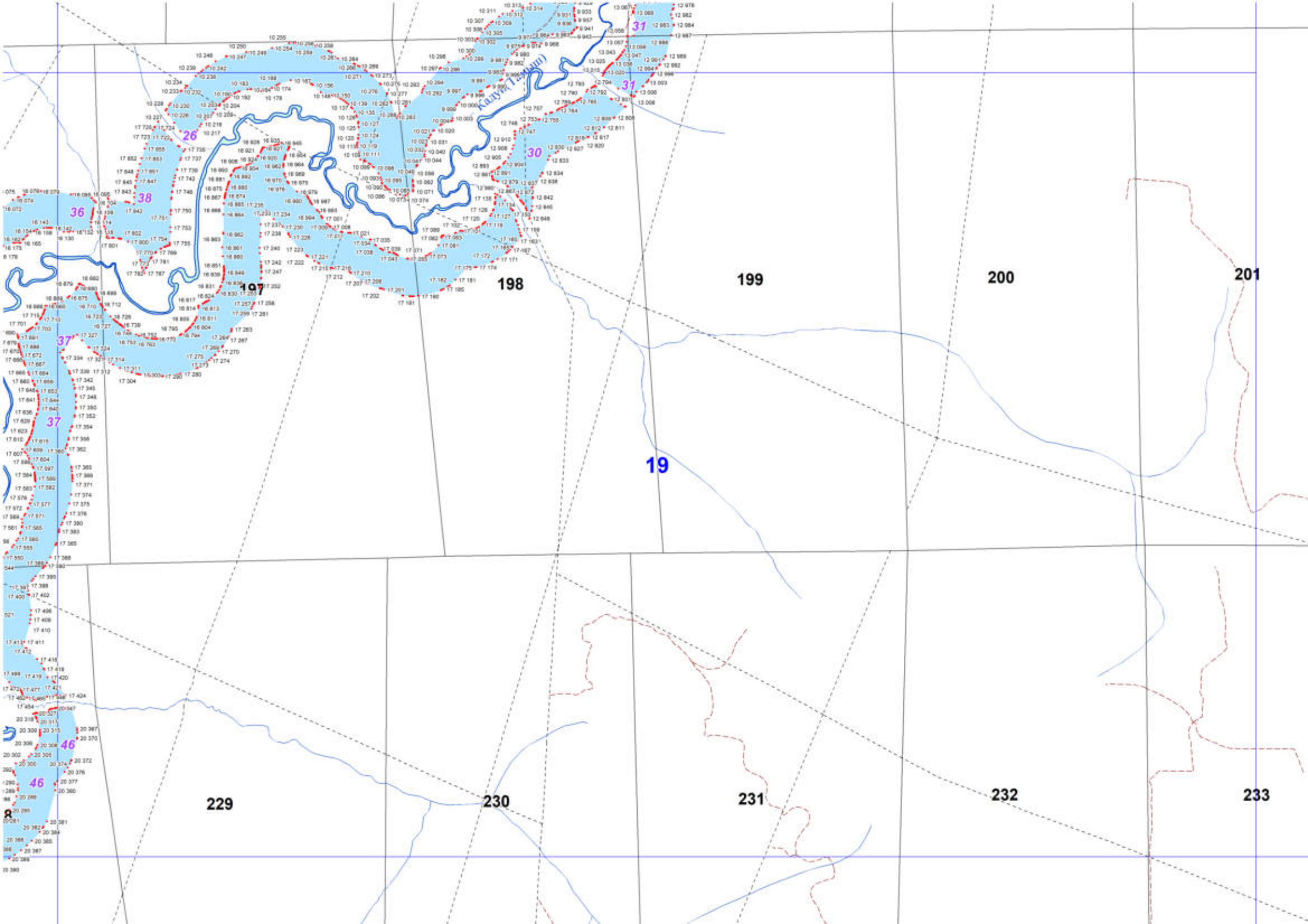

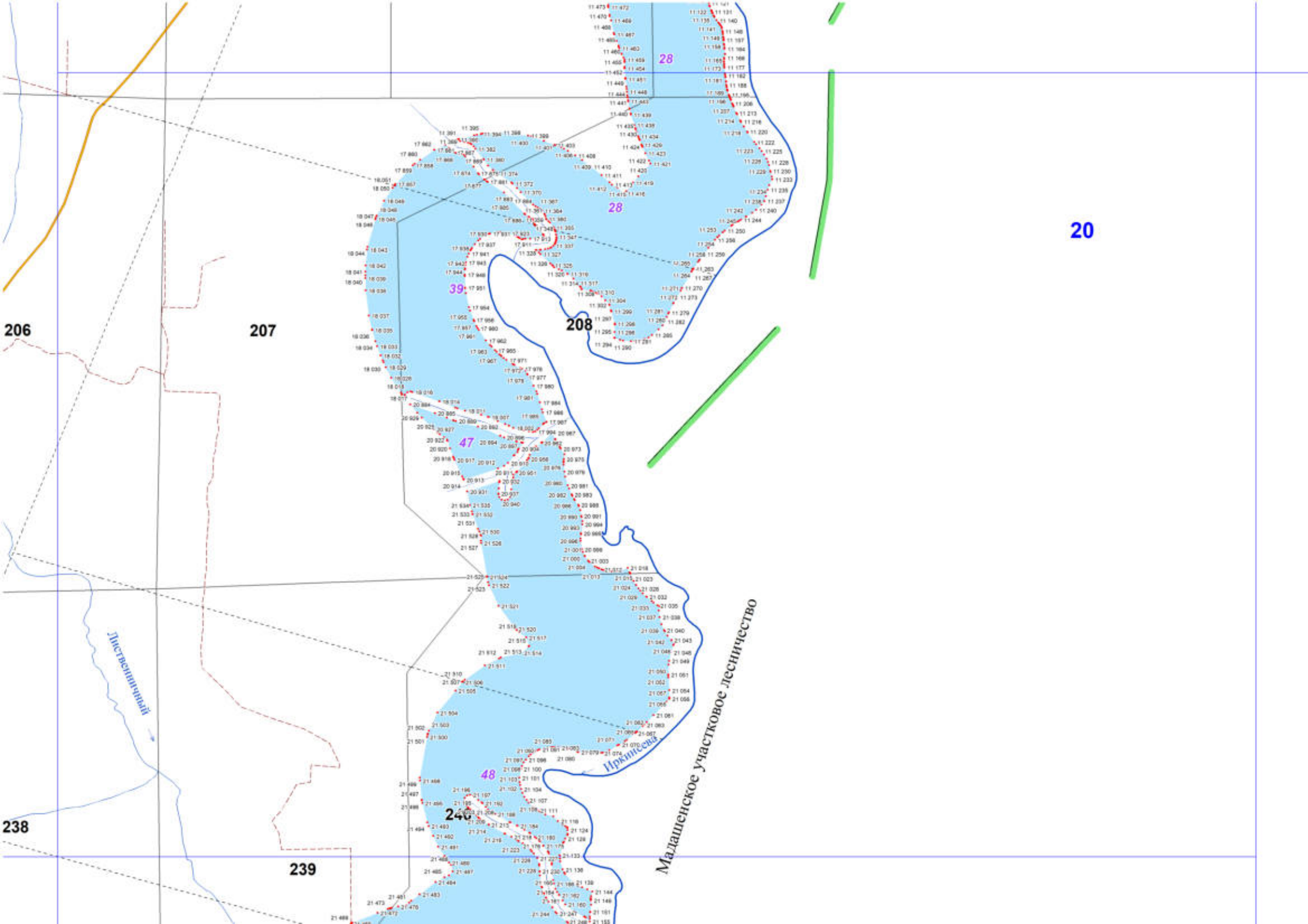

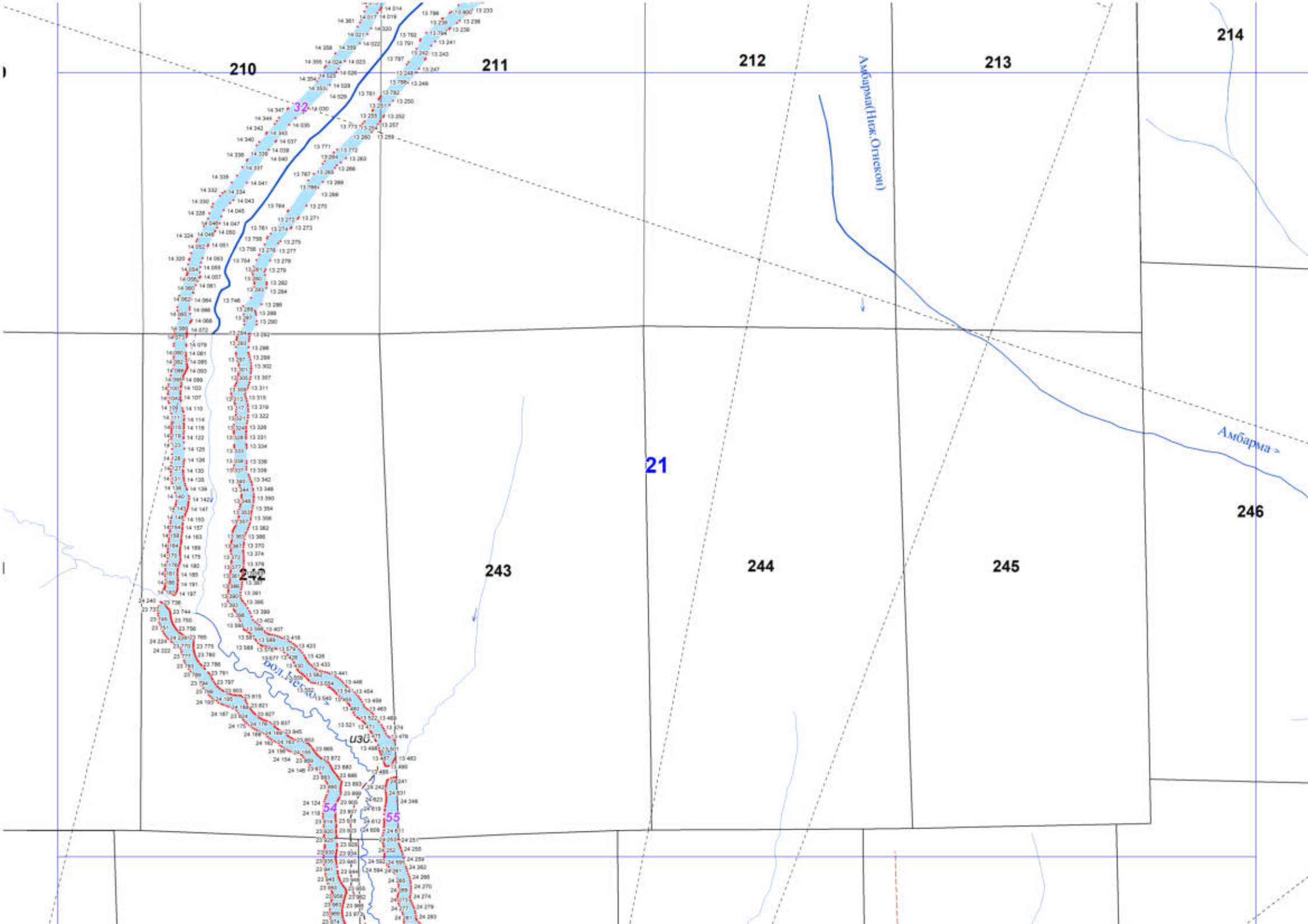

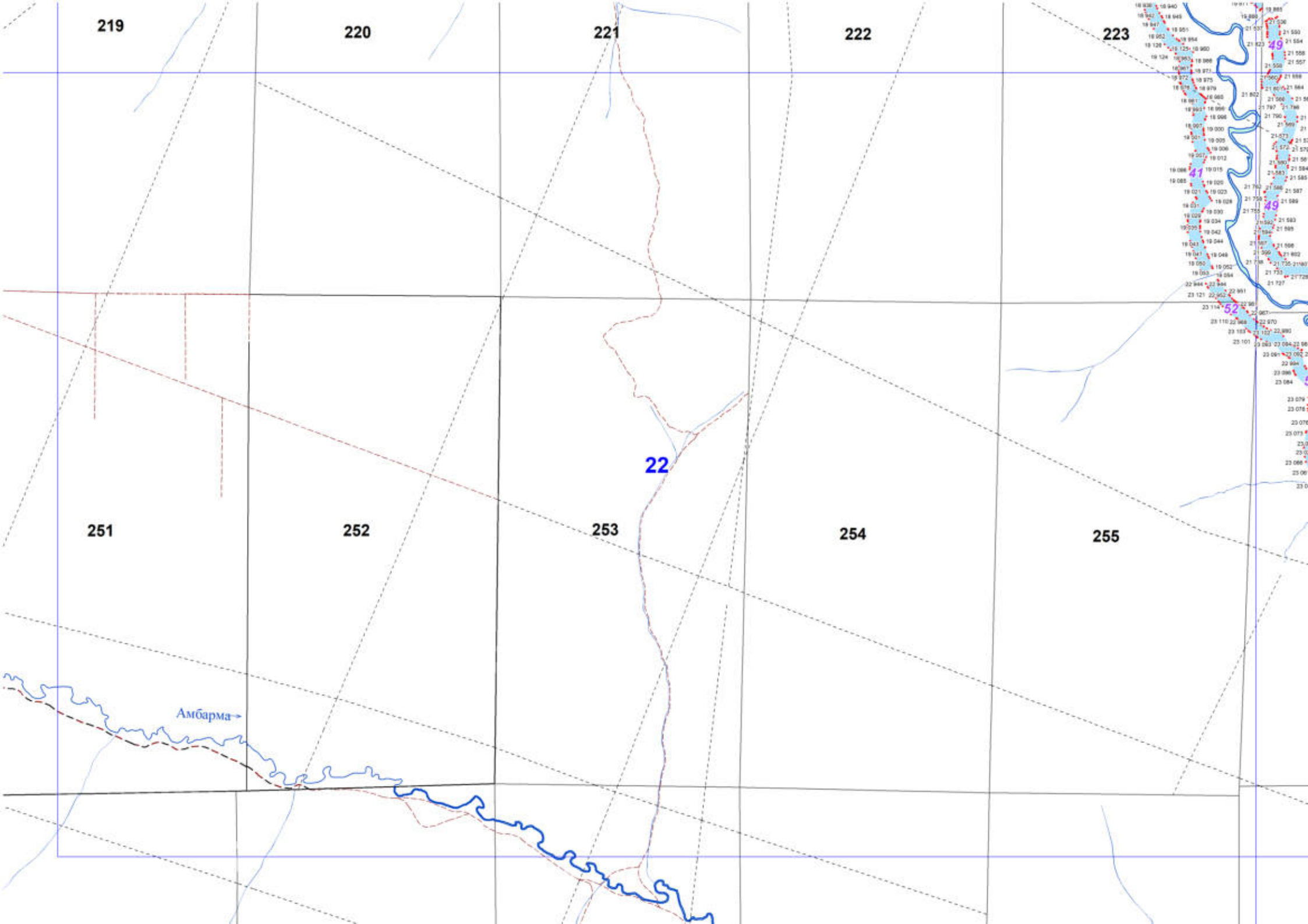

219

220

221

222

223

251

252

253

254

255

Амбарма →

22

41

49

52

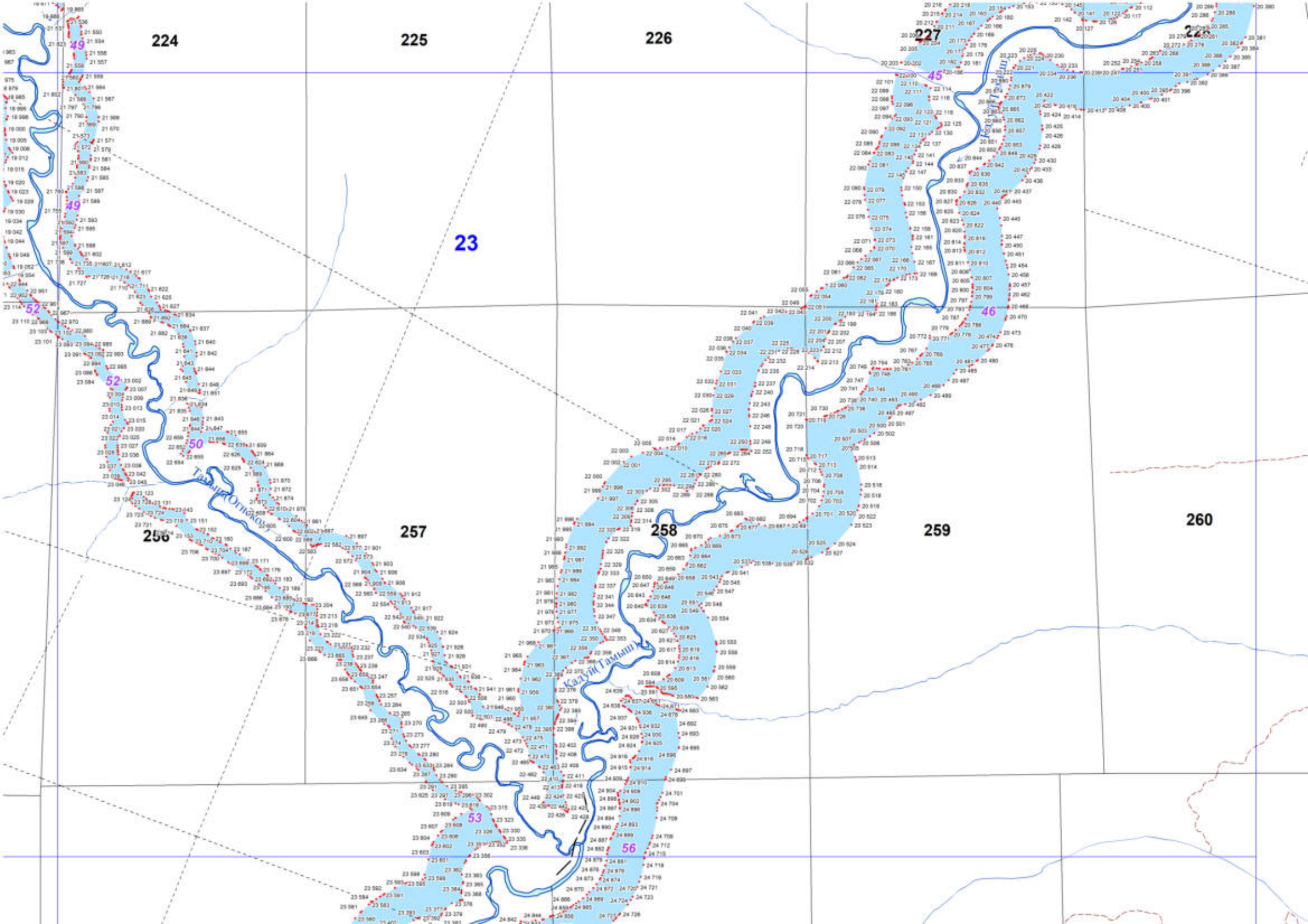

224

225

226

227

228

256

257

258

259

260

Tuzlaçay Örtüncü

Kazın Tabanlı

49

49

52

52

50

23

45

46

53

56

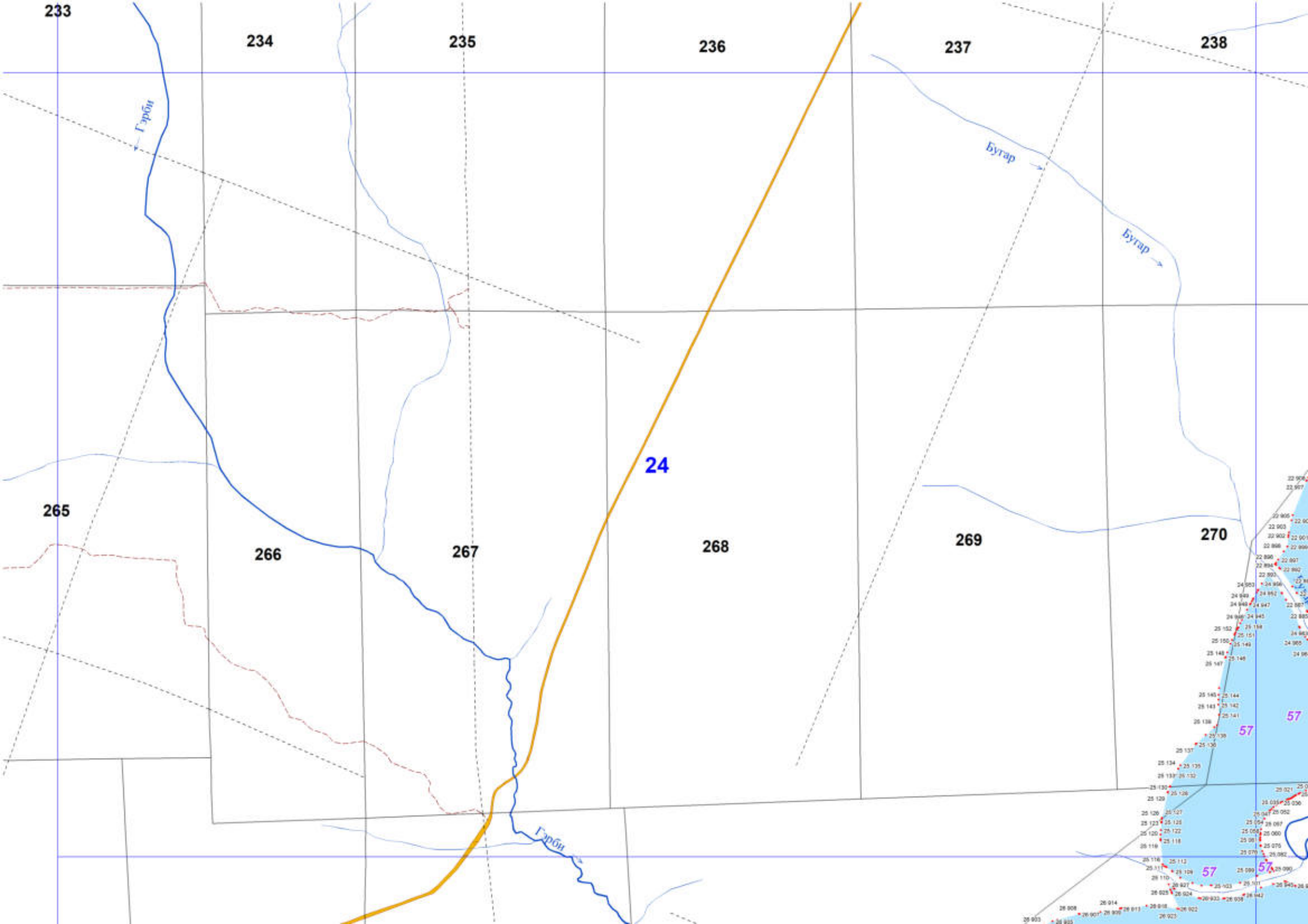

238

239

240

Мадяшенск

25

270

лесное участковое лесничество

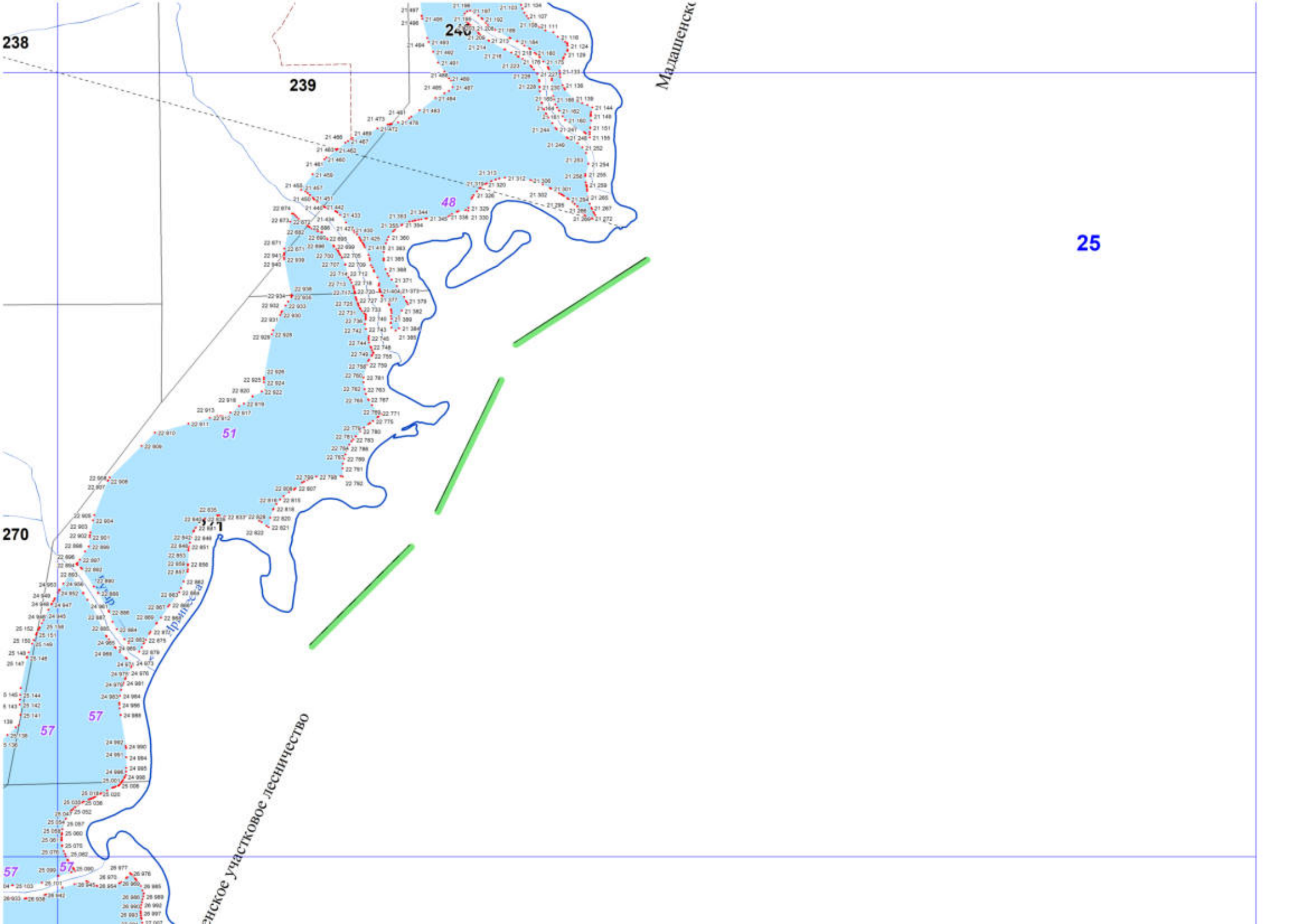

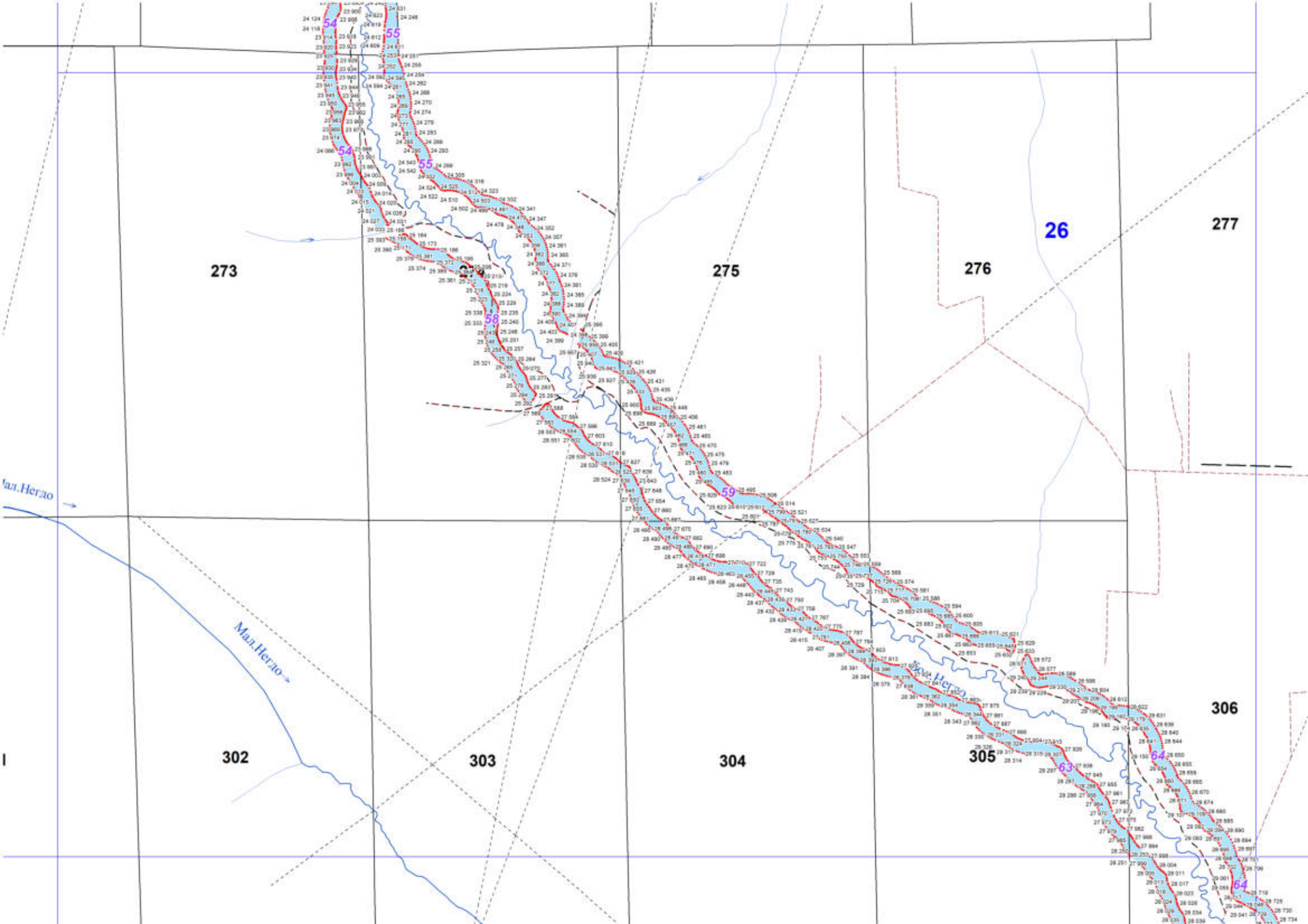

273

275

276

26

277

Мал. Негдо

Мал. Негдо

302

303

304

305

306

54

55

58

59

63

64

64

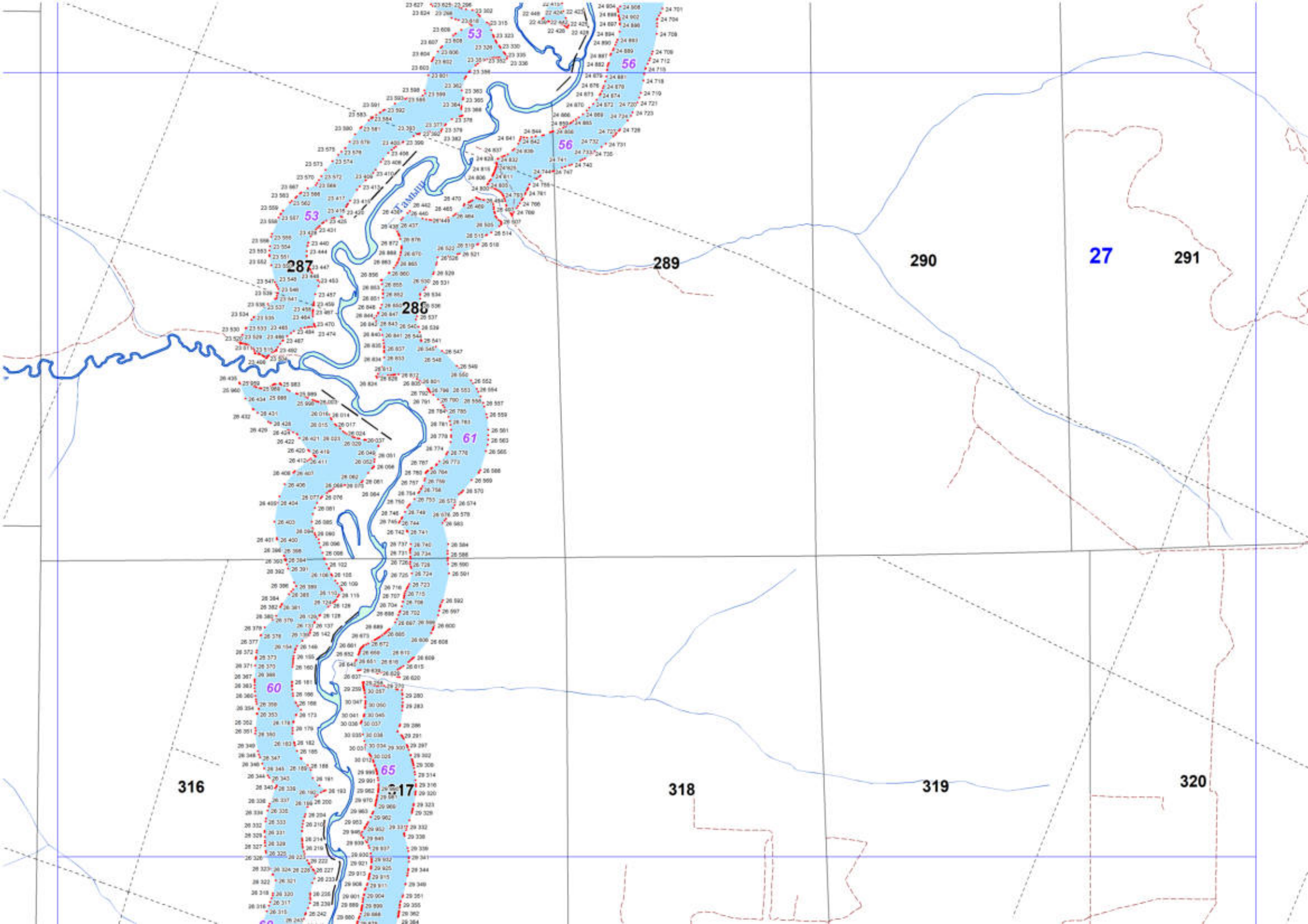

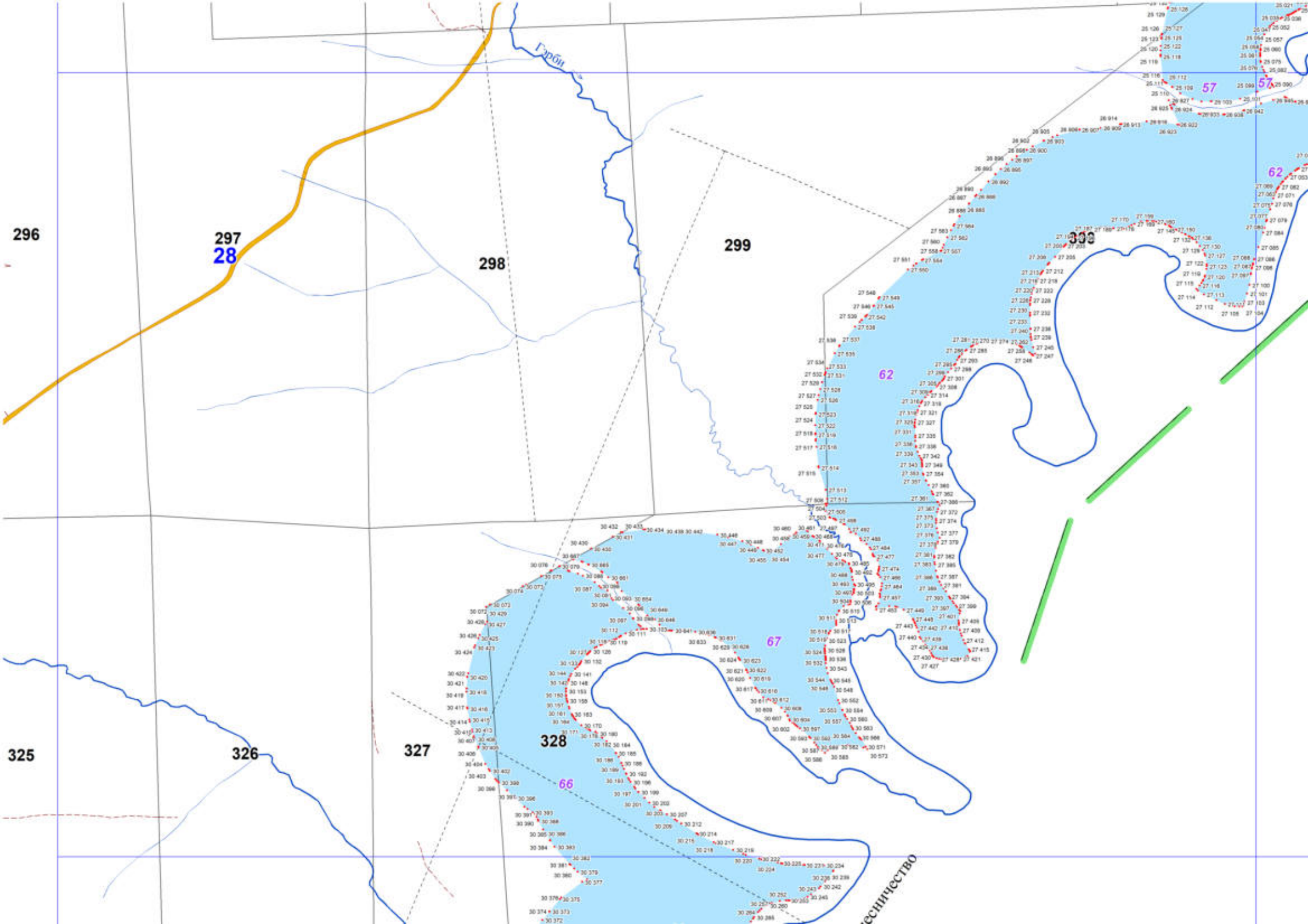



30

Теряньское лесничество

329



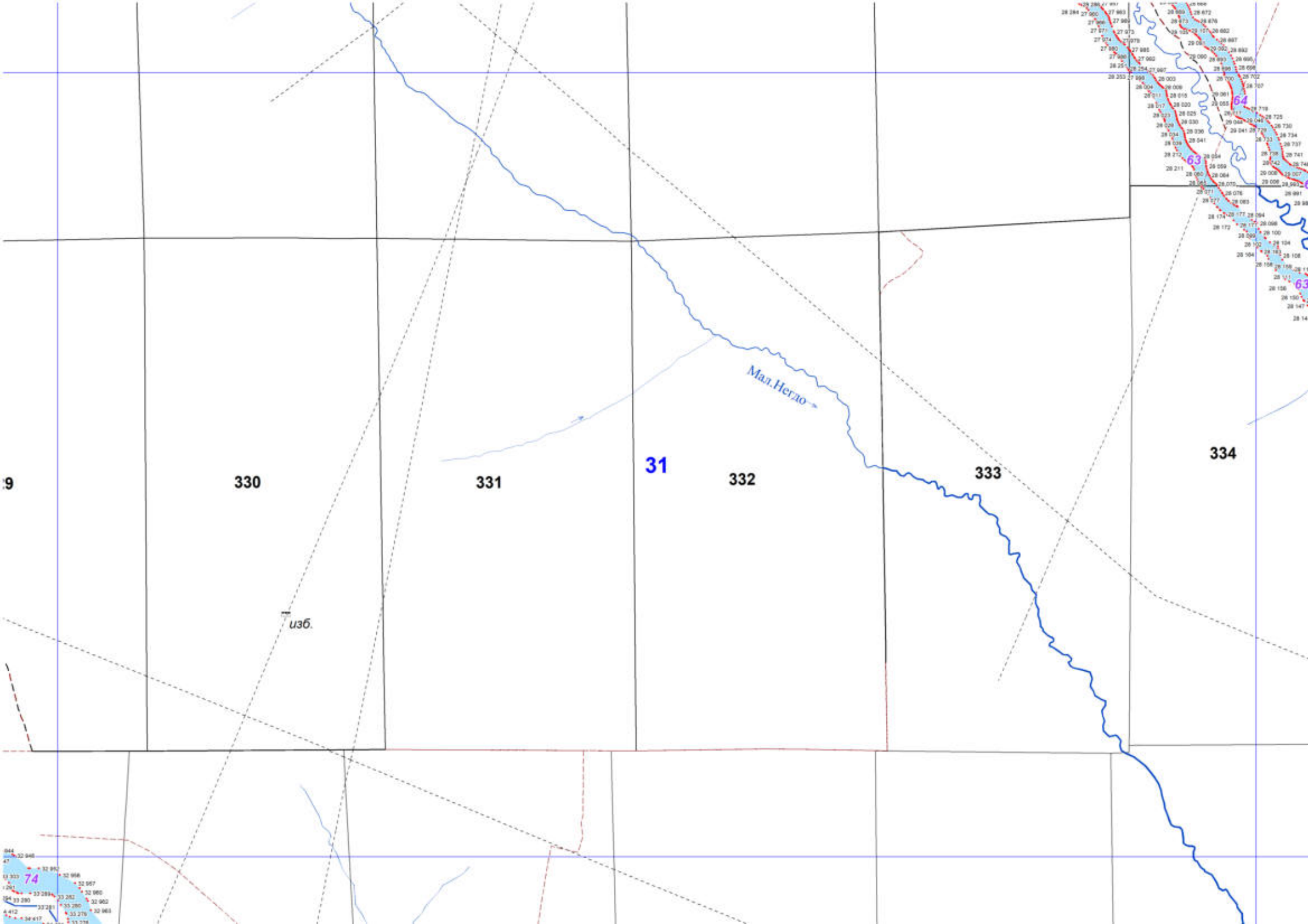

Мал. Негдо

31

330

331

332

333

334

изб.

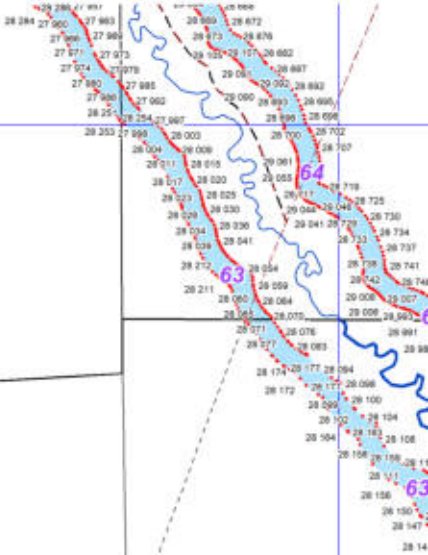

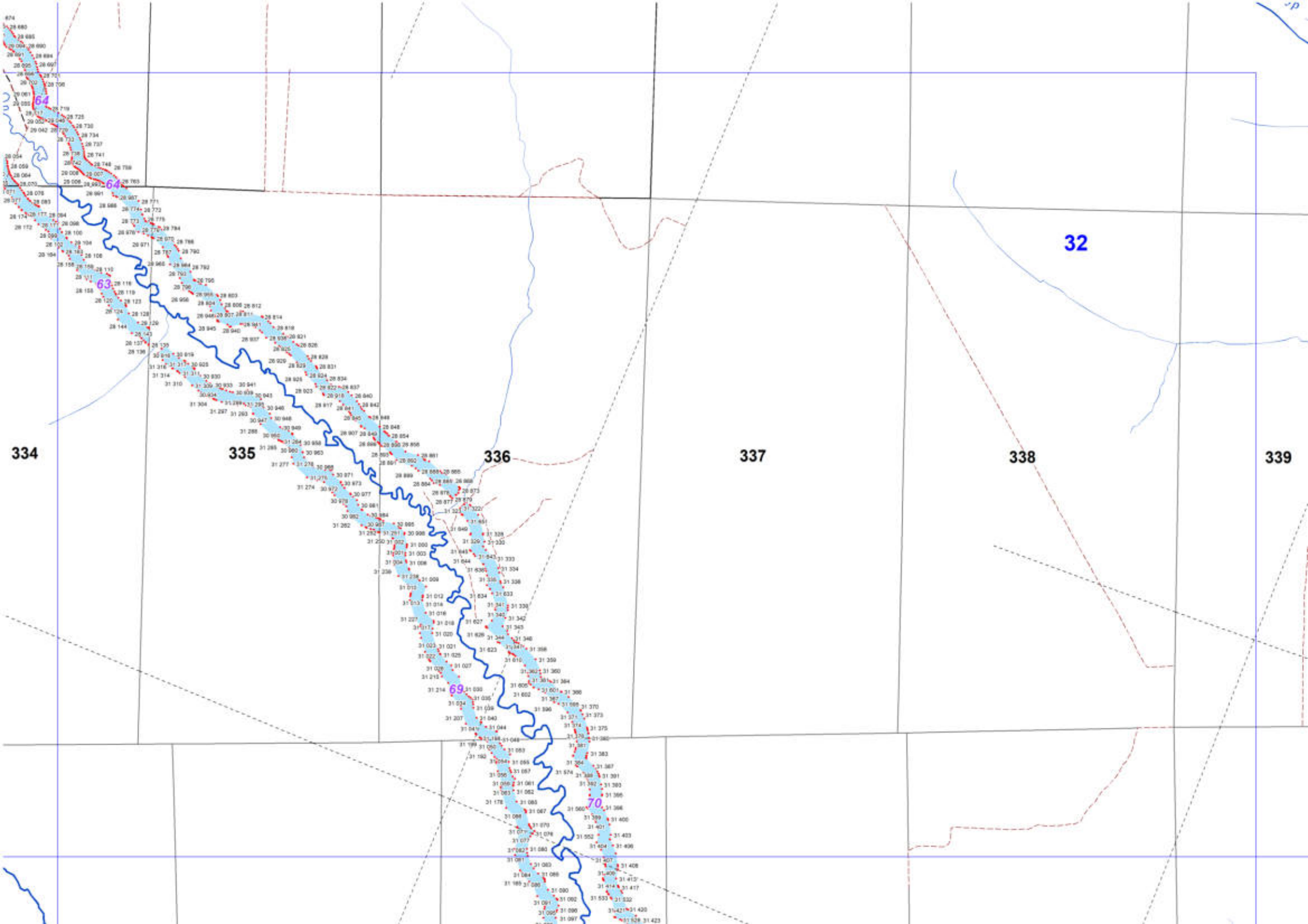

32

334

335

336

337

338

339

64

63

69

70

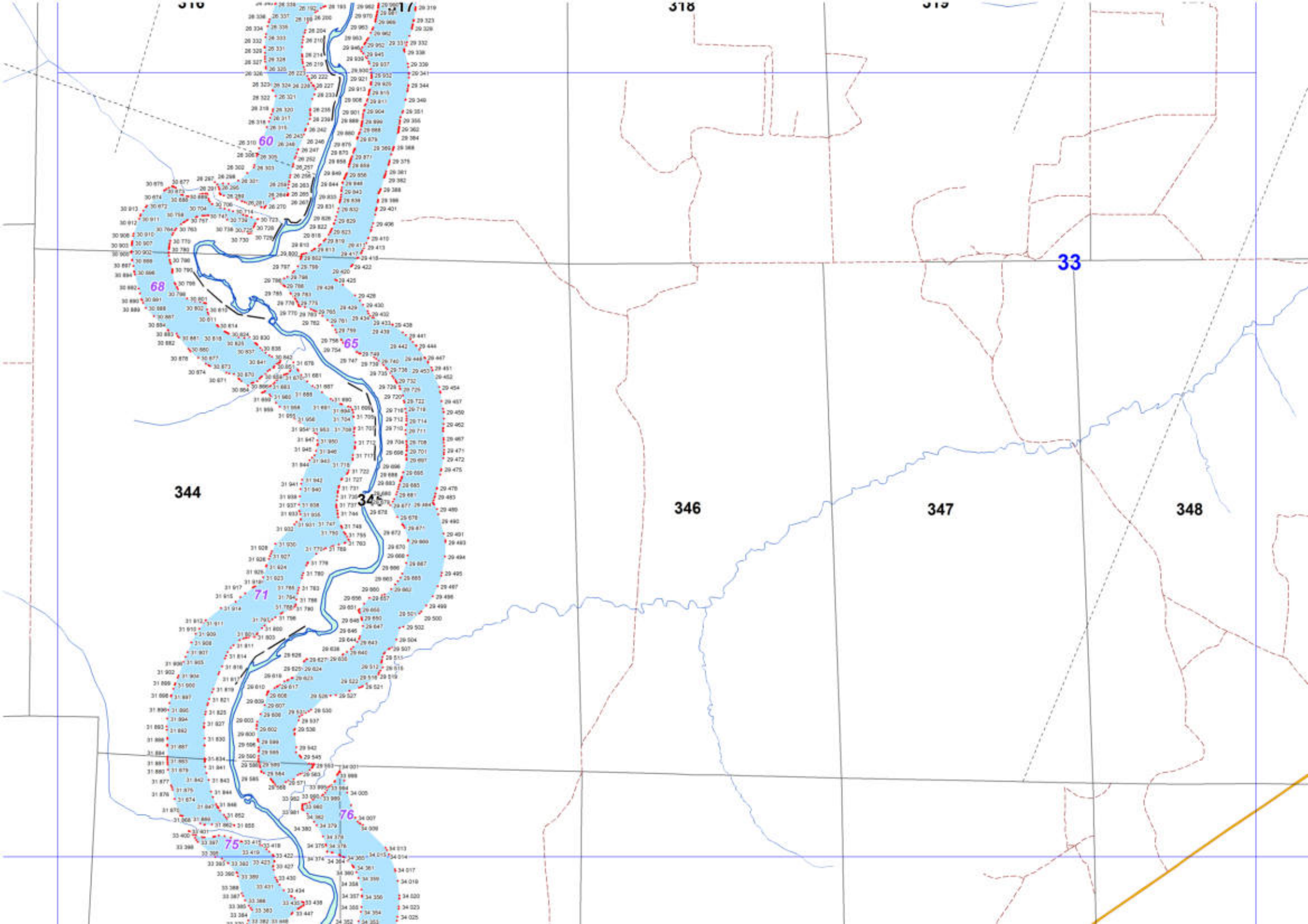

316

318

319

344

346

347

348

33

60

68

65

345

71

76

75

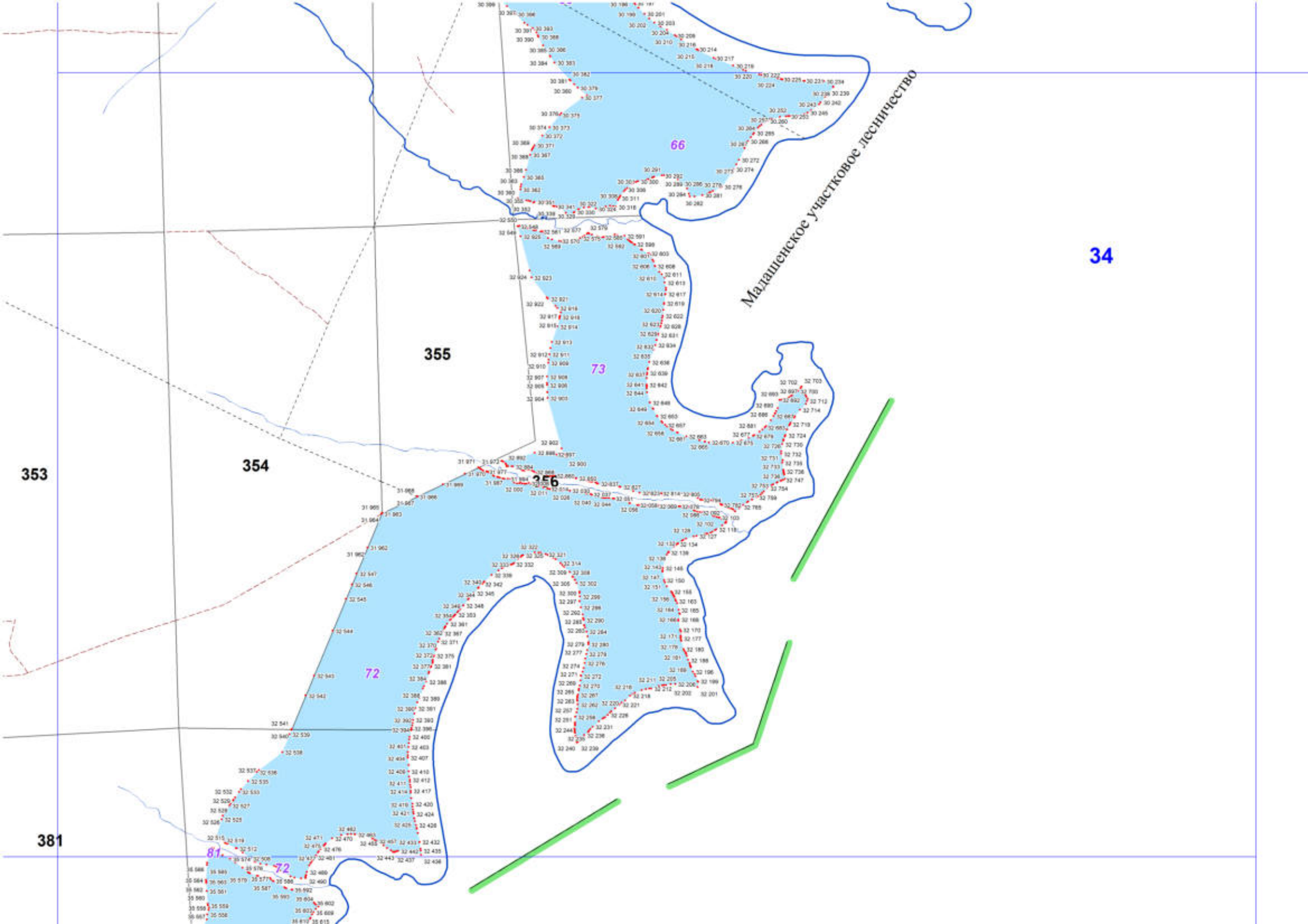

35

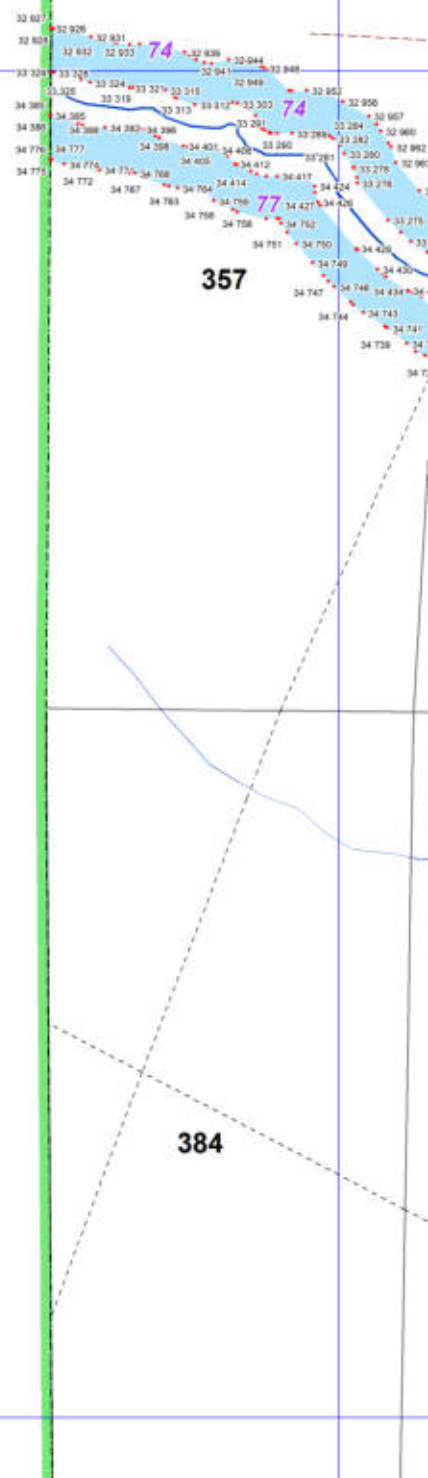

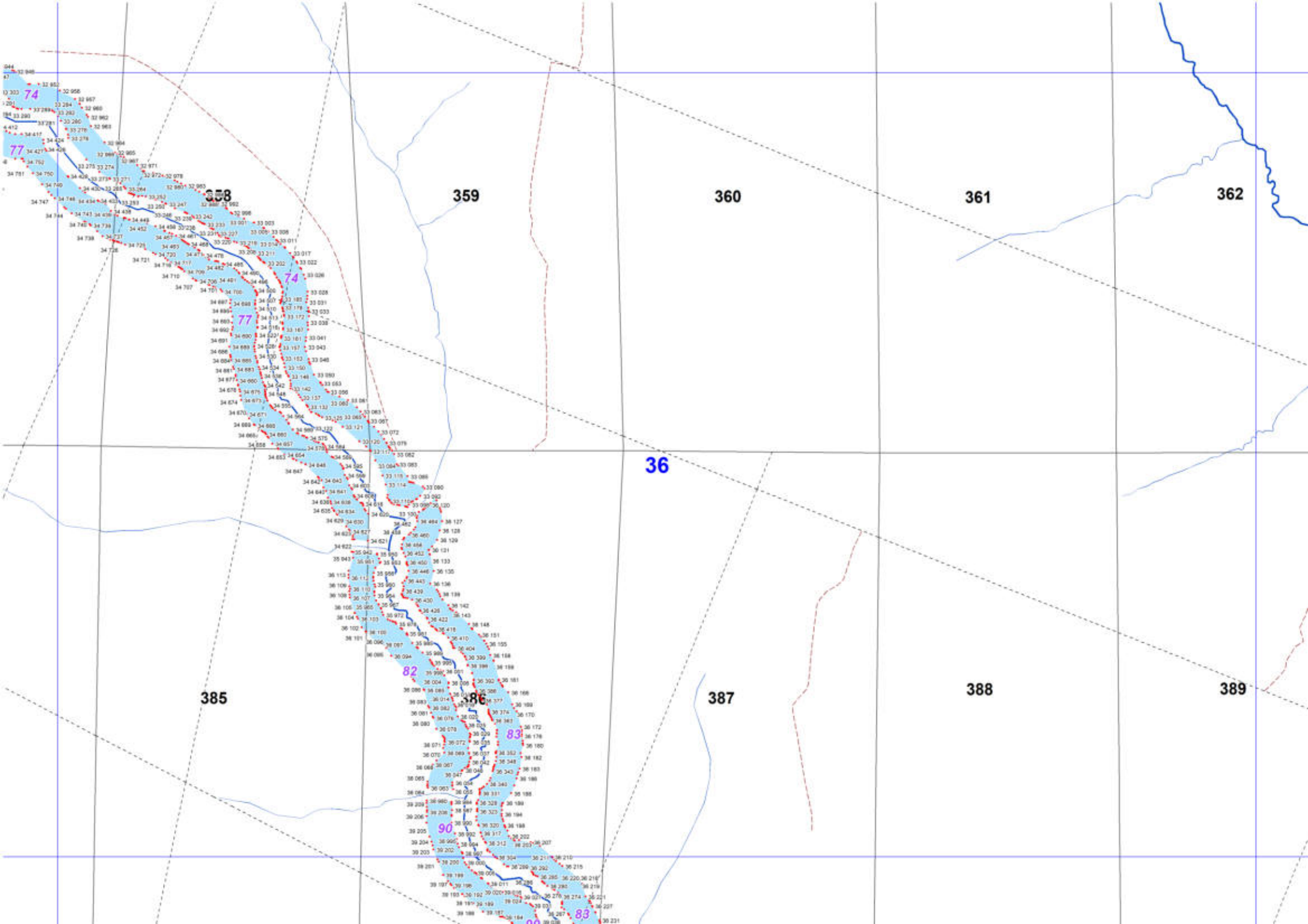

359

360

361

362

36

385

387

388

389

74

77

658

74

77

82

86

83

90

83

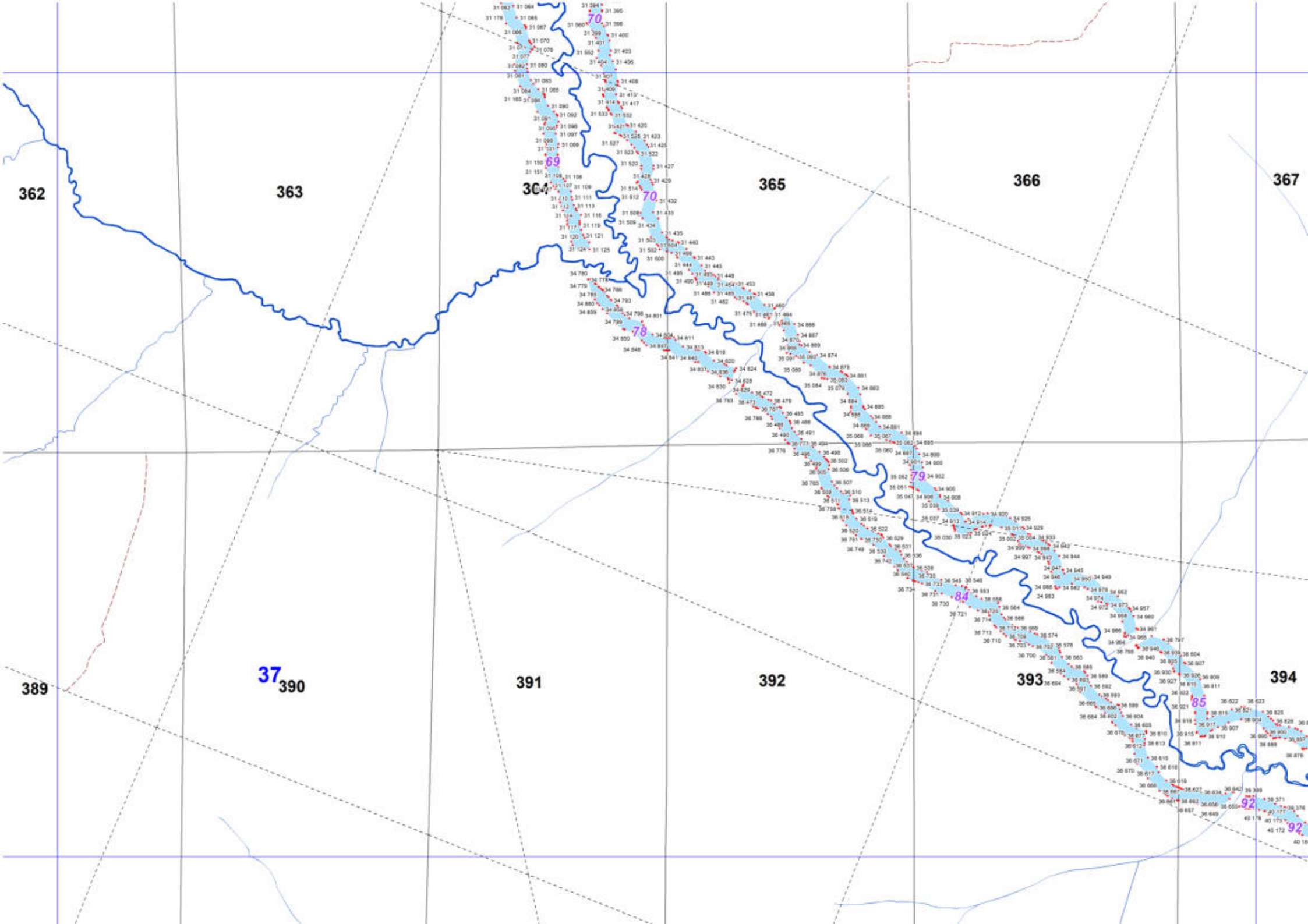

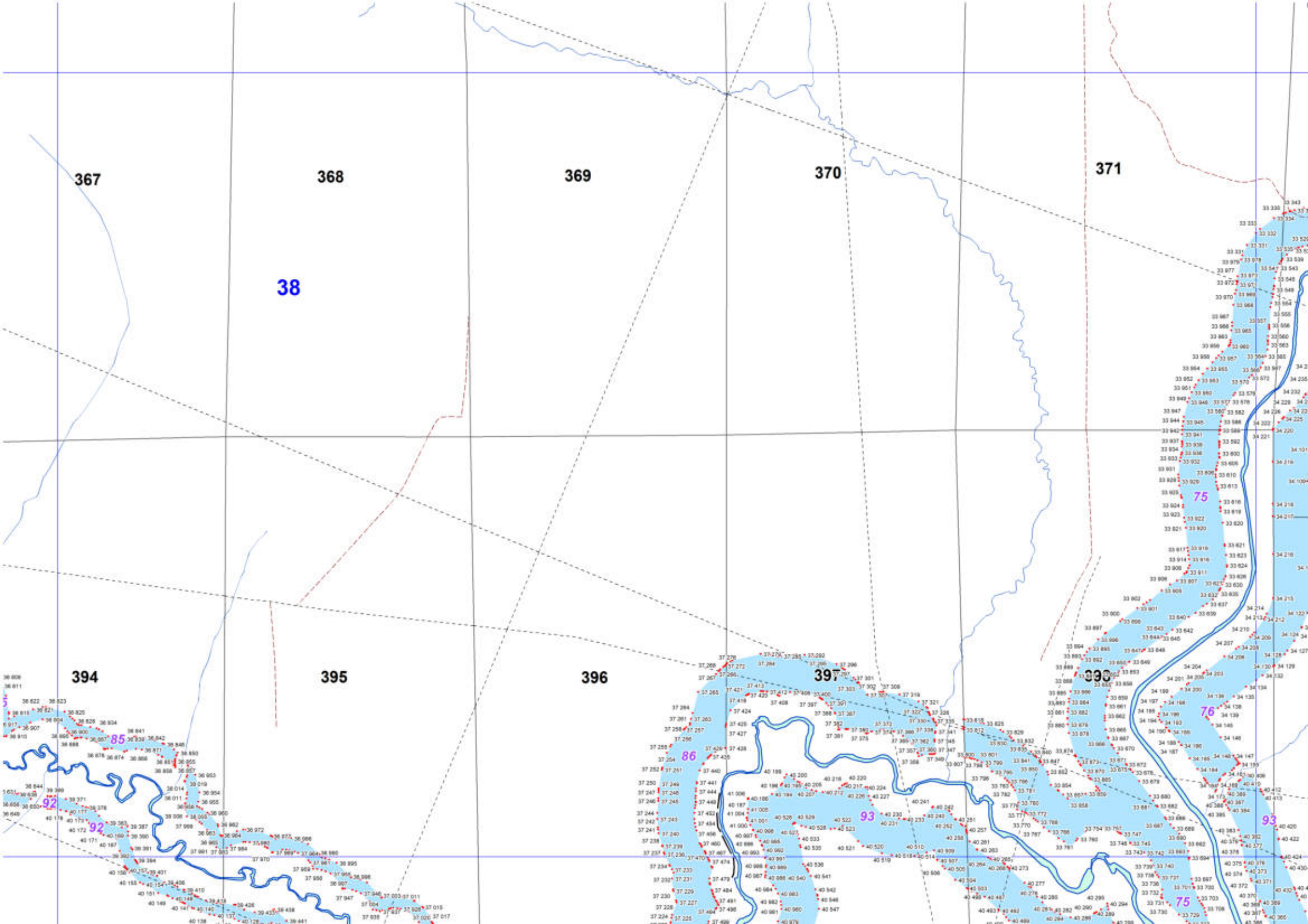

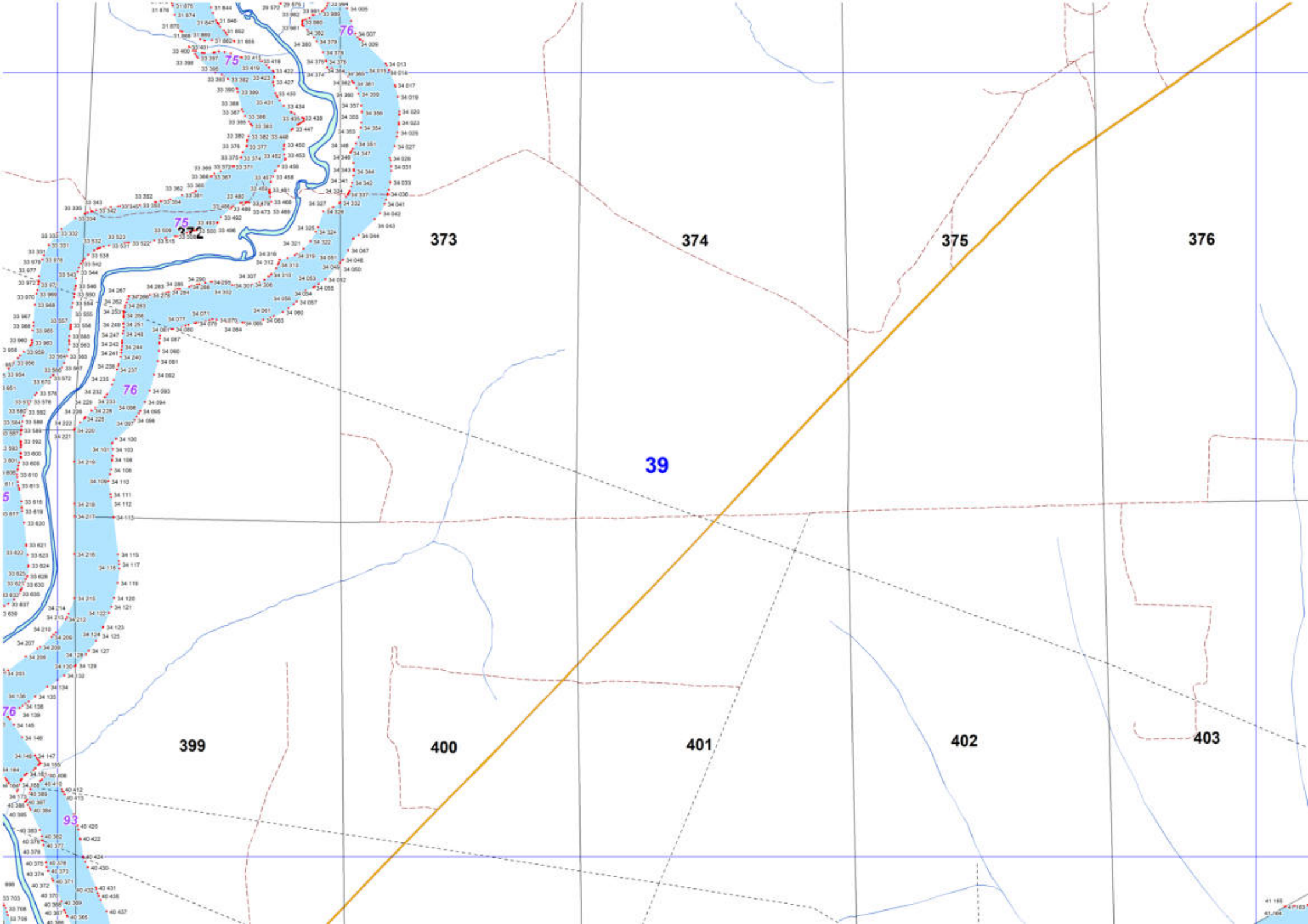

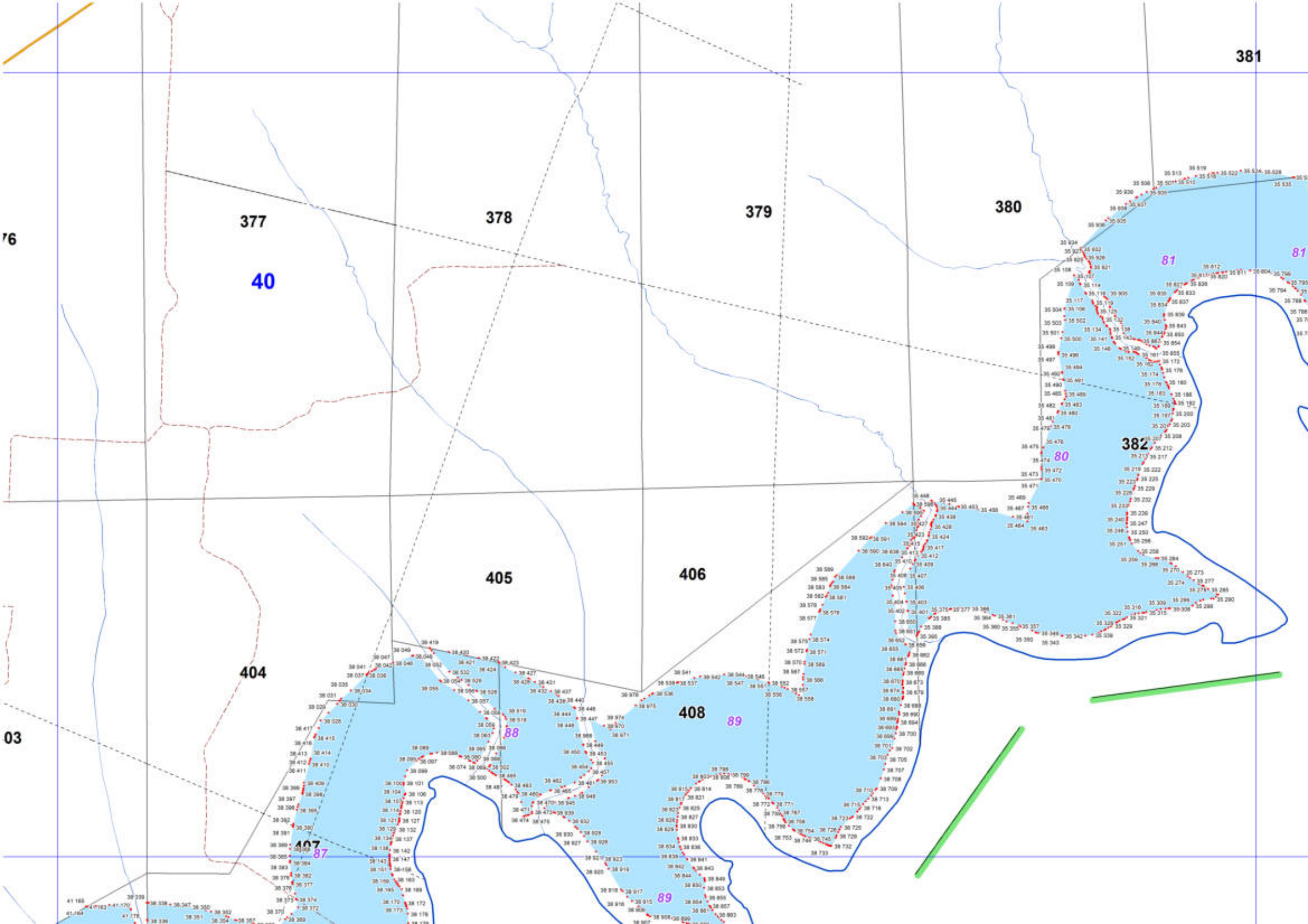

381

377

378

379

380

76

40

81

81

382

80

405

406

404

88

89

03

407

87

41 168
41 169
41 170
41 171
41 172

89

381

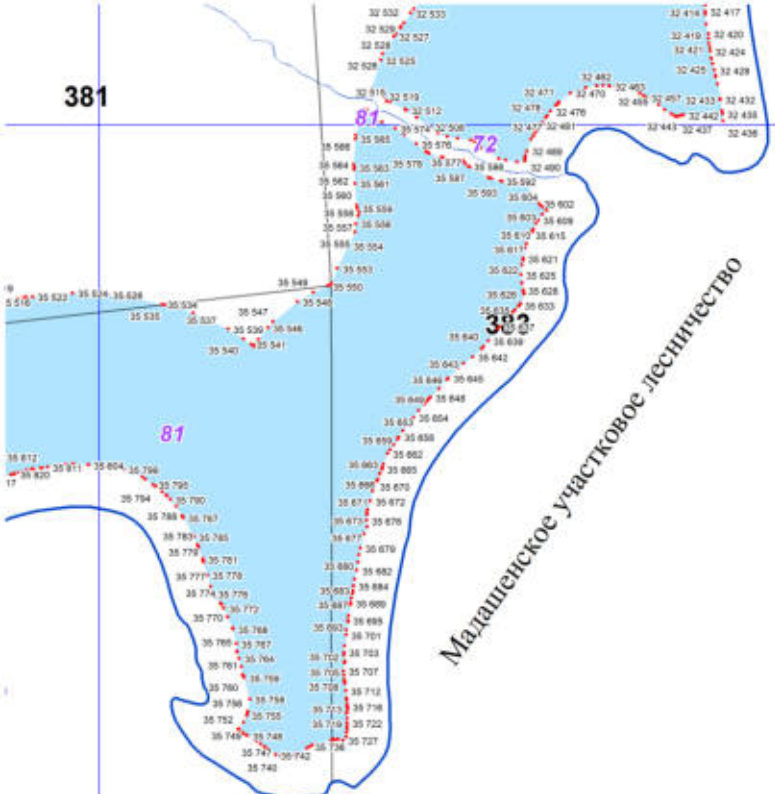

Мадженское участковое лесничество

41

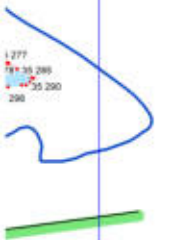

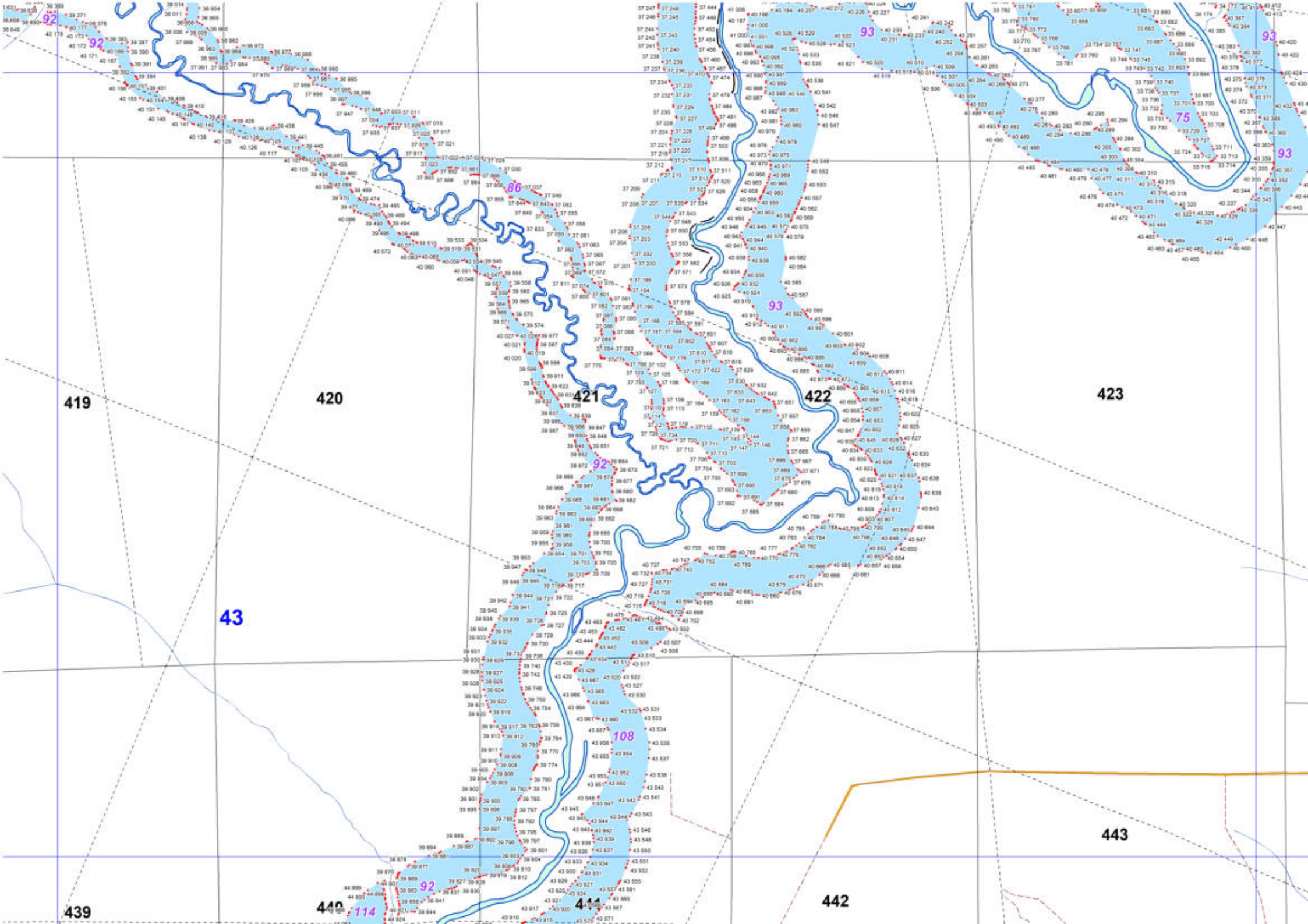

419

420

421

422

423

43

439

440

441

442

443

92

93

93

86

93

92

108

92

114

444

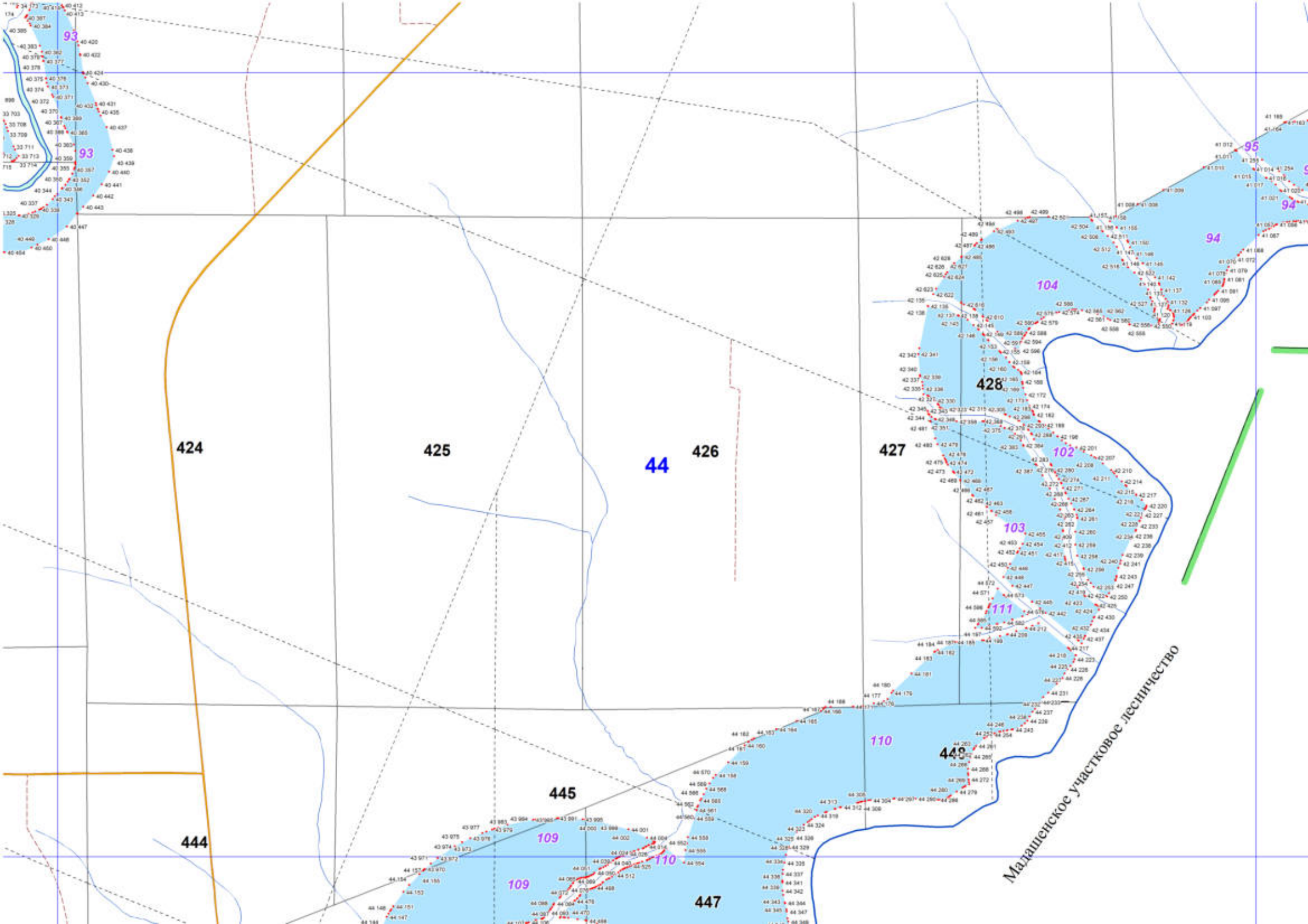



Мадашенское участковое лесничество

45

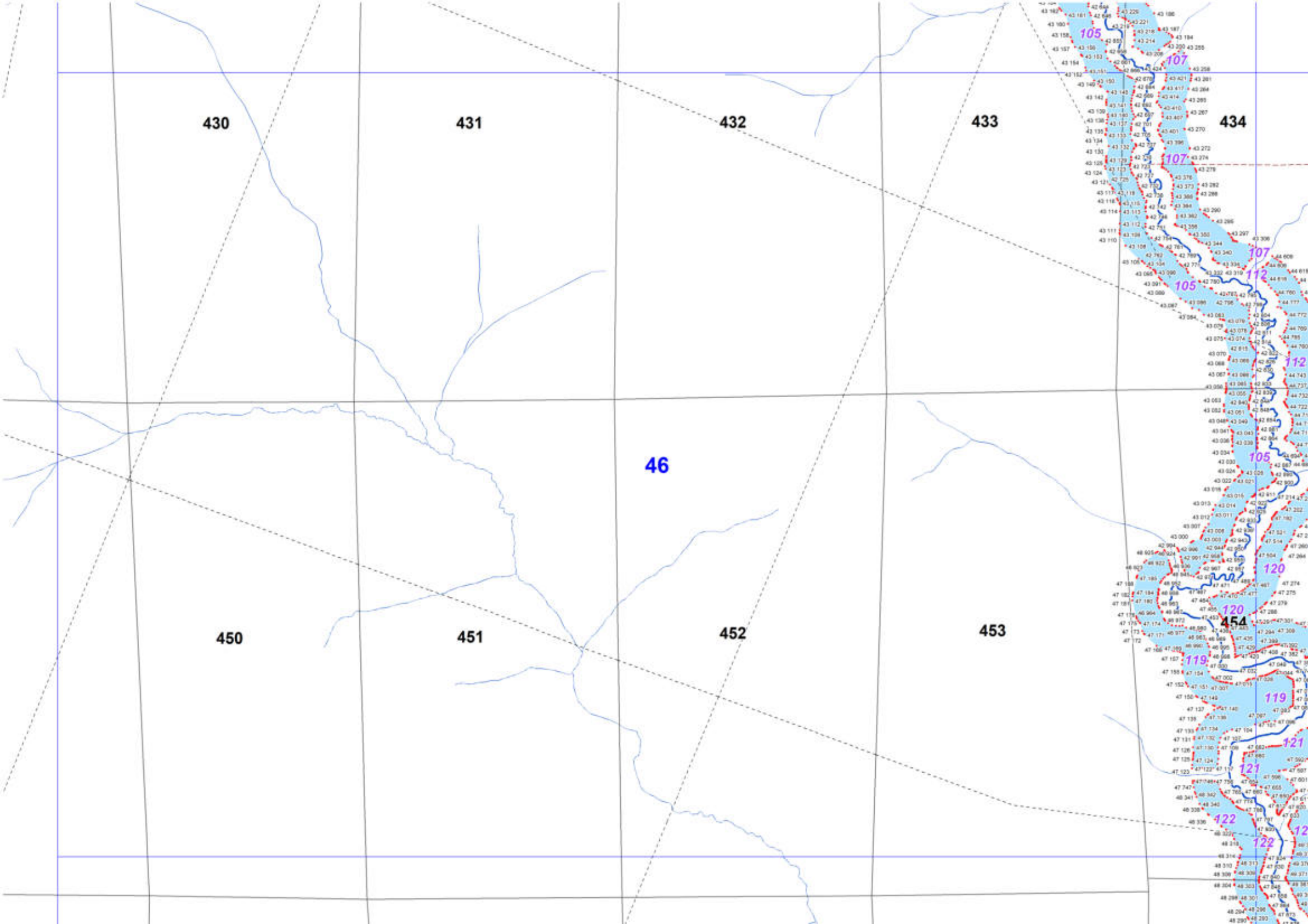

430

431

432

433

434

46

450

451

452

453

105

107

107

105

107

112

112

112

105

120

120

120

120

119

119

121

121

121

122

122

12

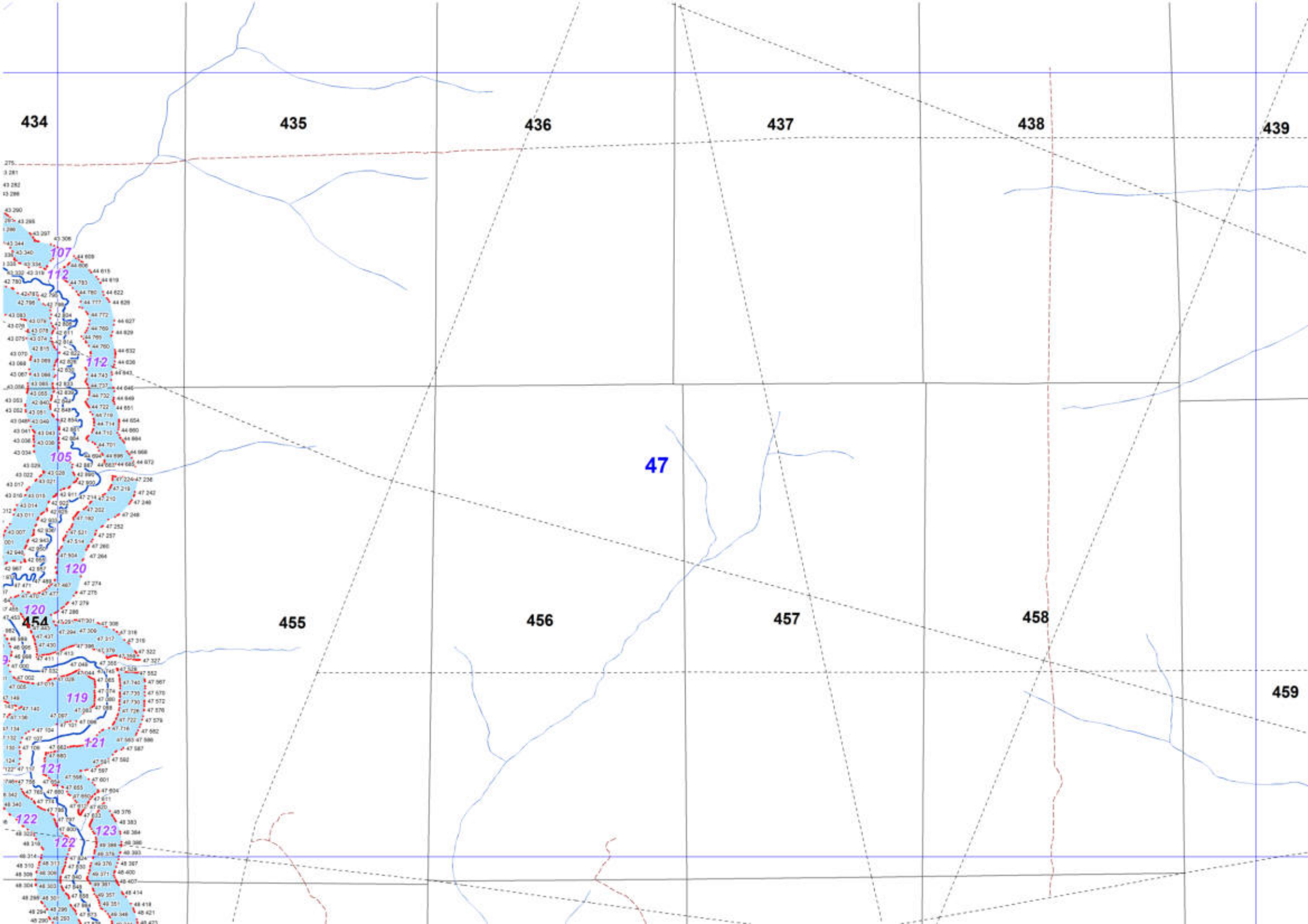

434

435

436

437

438

439

47

455

456

457

458

459

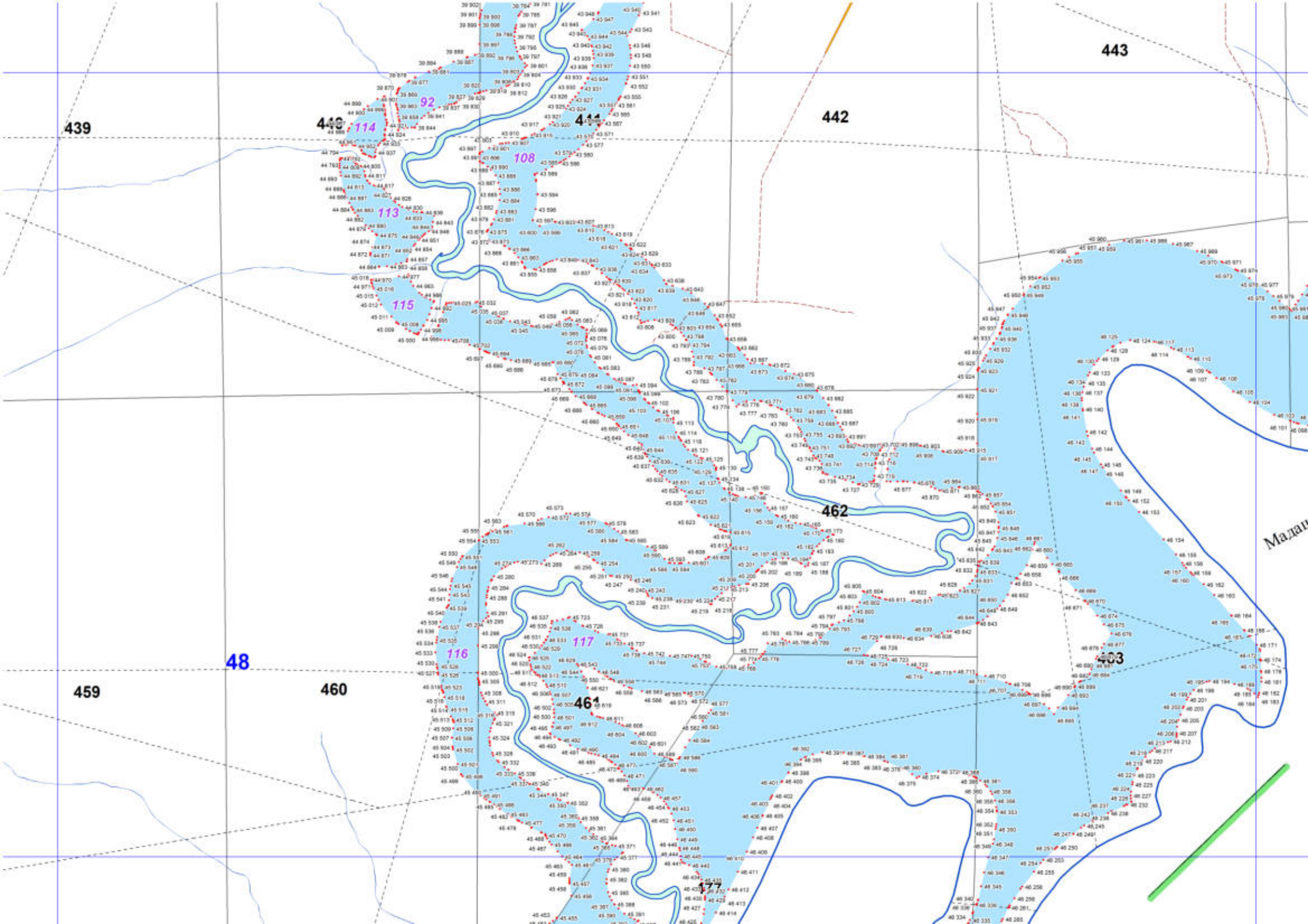

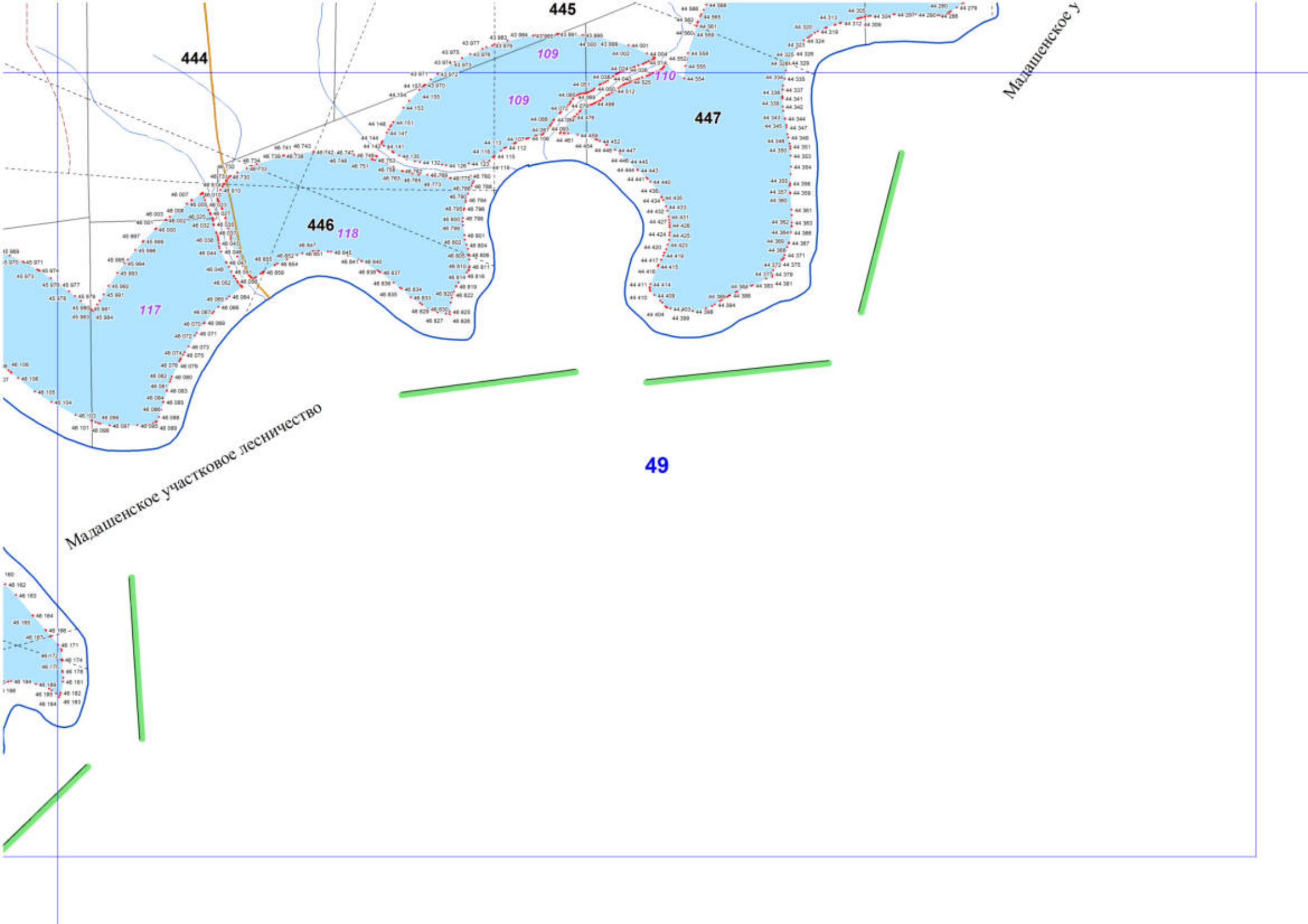

444

445

109

109

110

447

446

118

117

49

Мадашенское участковое лесничество

Мадашенское у

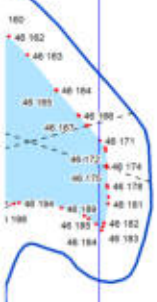

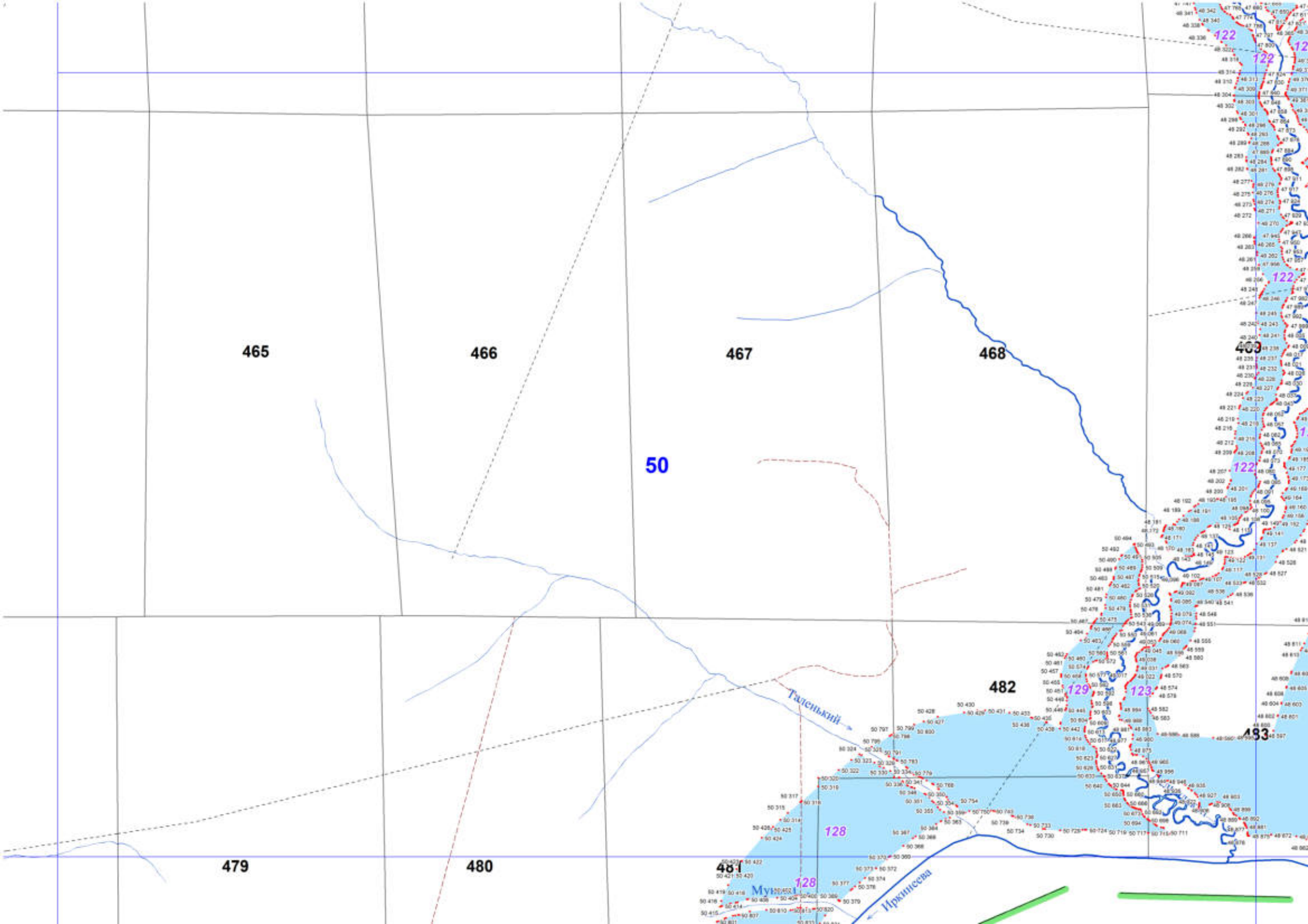

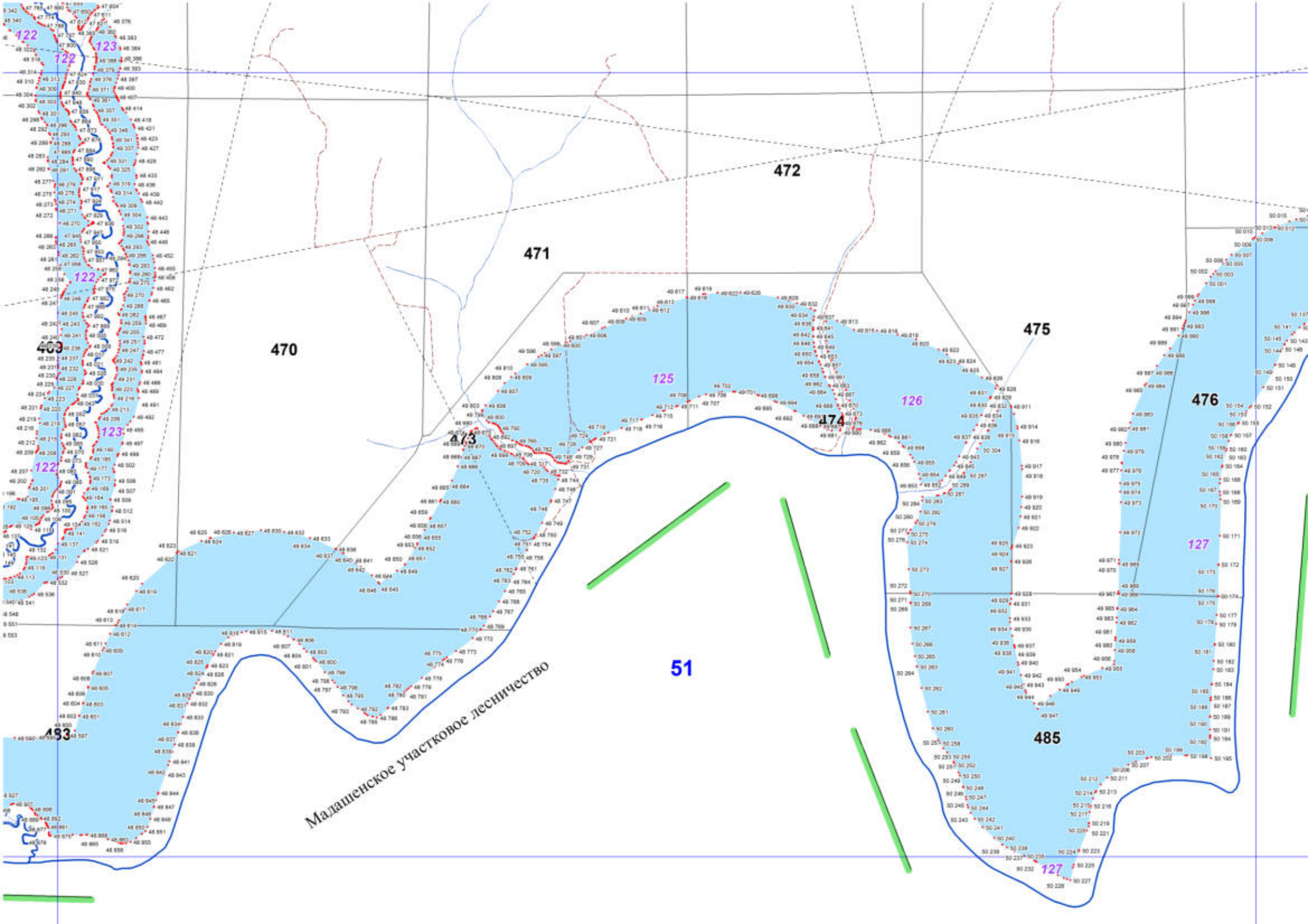

470

471

472

475

476

125

126

127

51

Мадашенское участковое лесничество

485

403

483

474

473

127

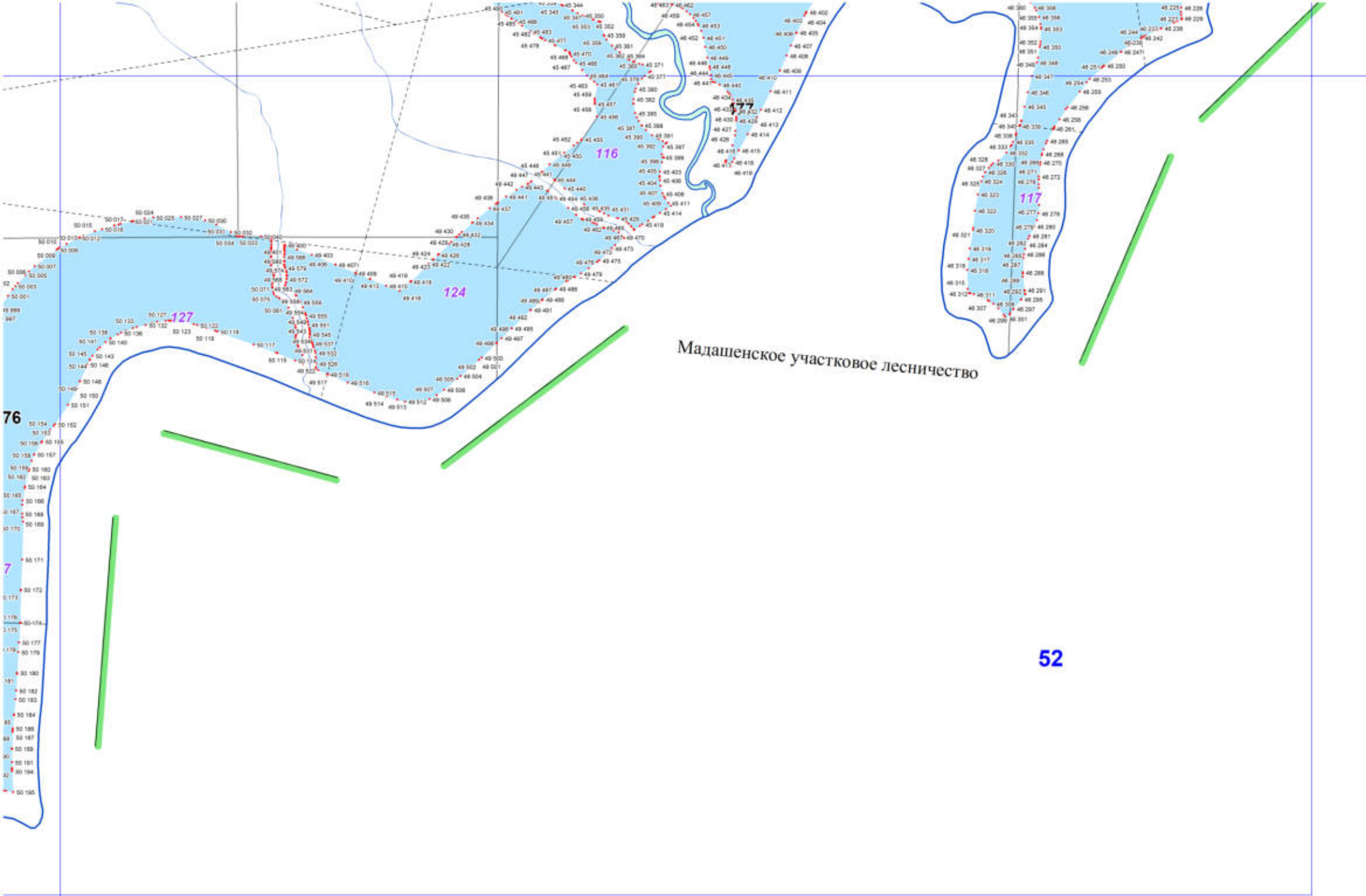

Мадашенское участковое лесничество

53

Теряжское лесничество

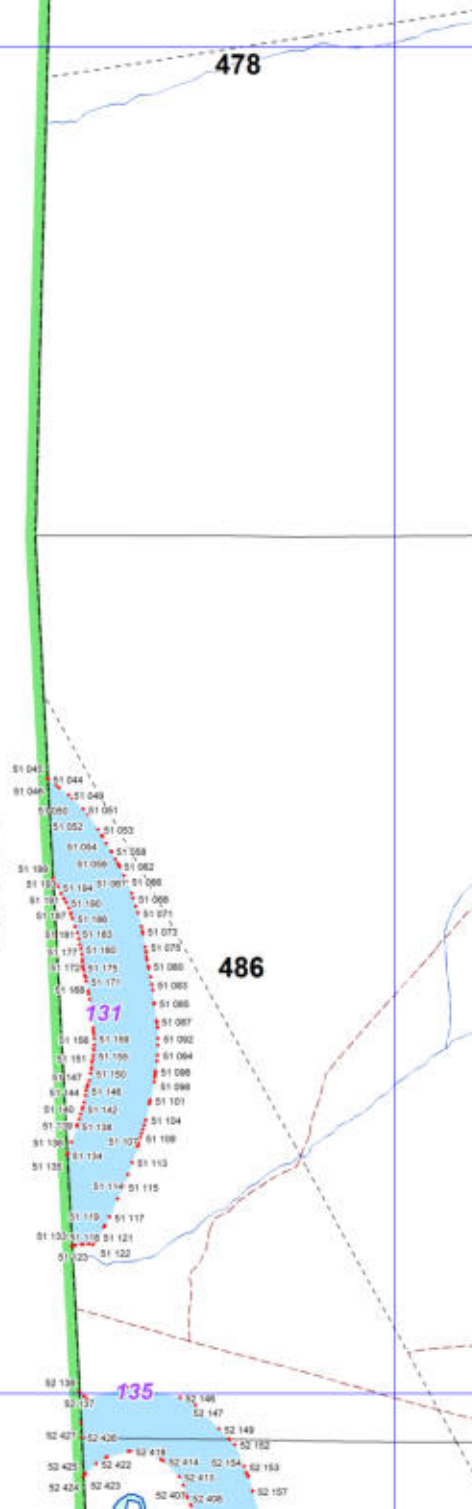

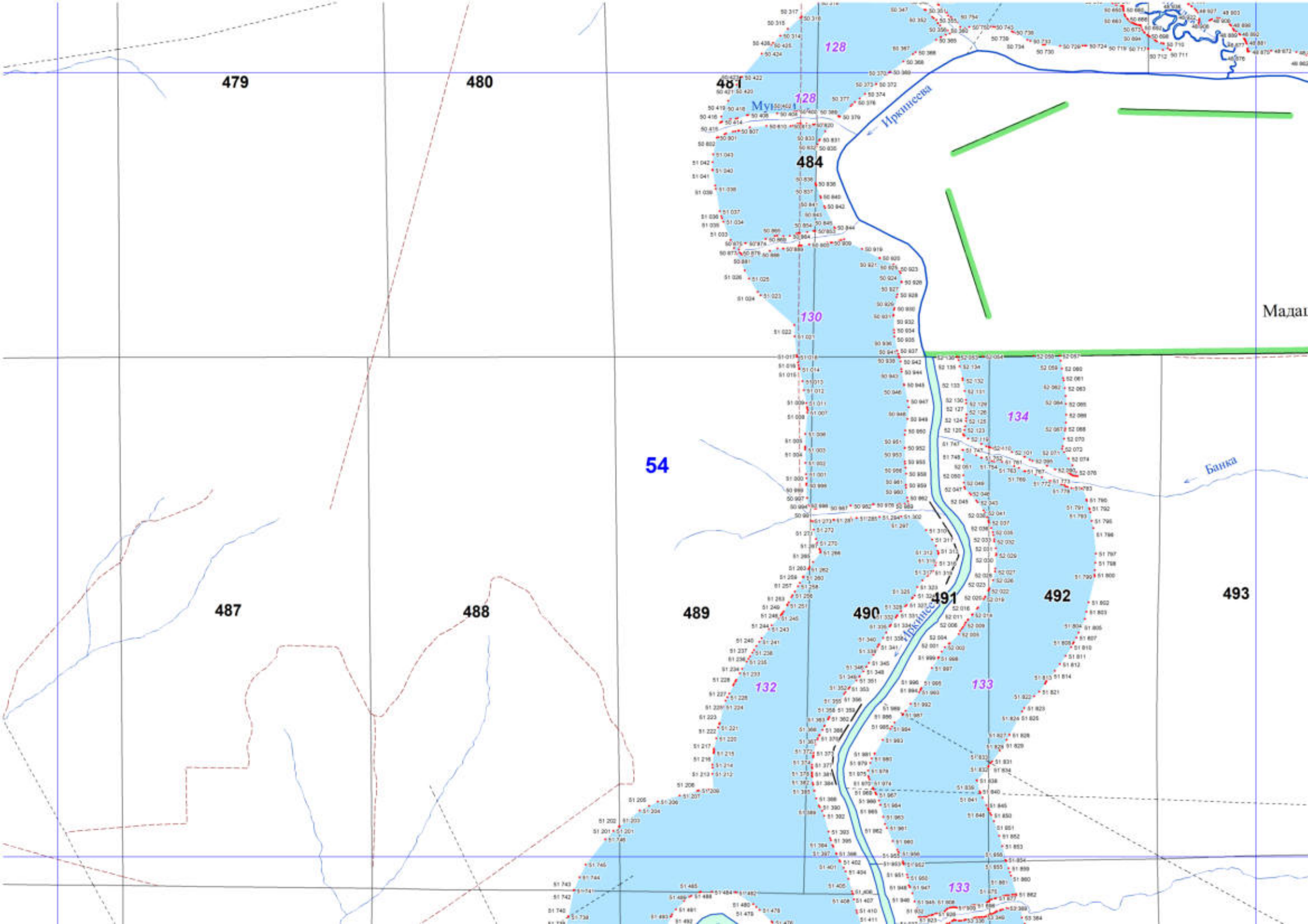

479

480

128

481

Мирна

128

484

130

54

487

488

489

490

491

492

493

132

133

133

134

Банка

Мадан

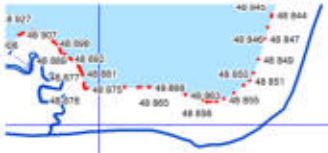

Мадашень



Мадашенское участковое лесничество

Мадашень

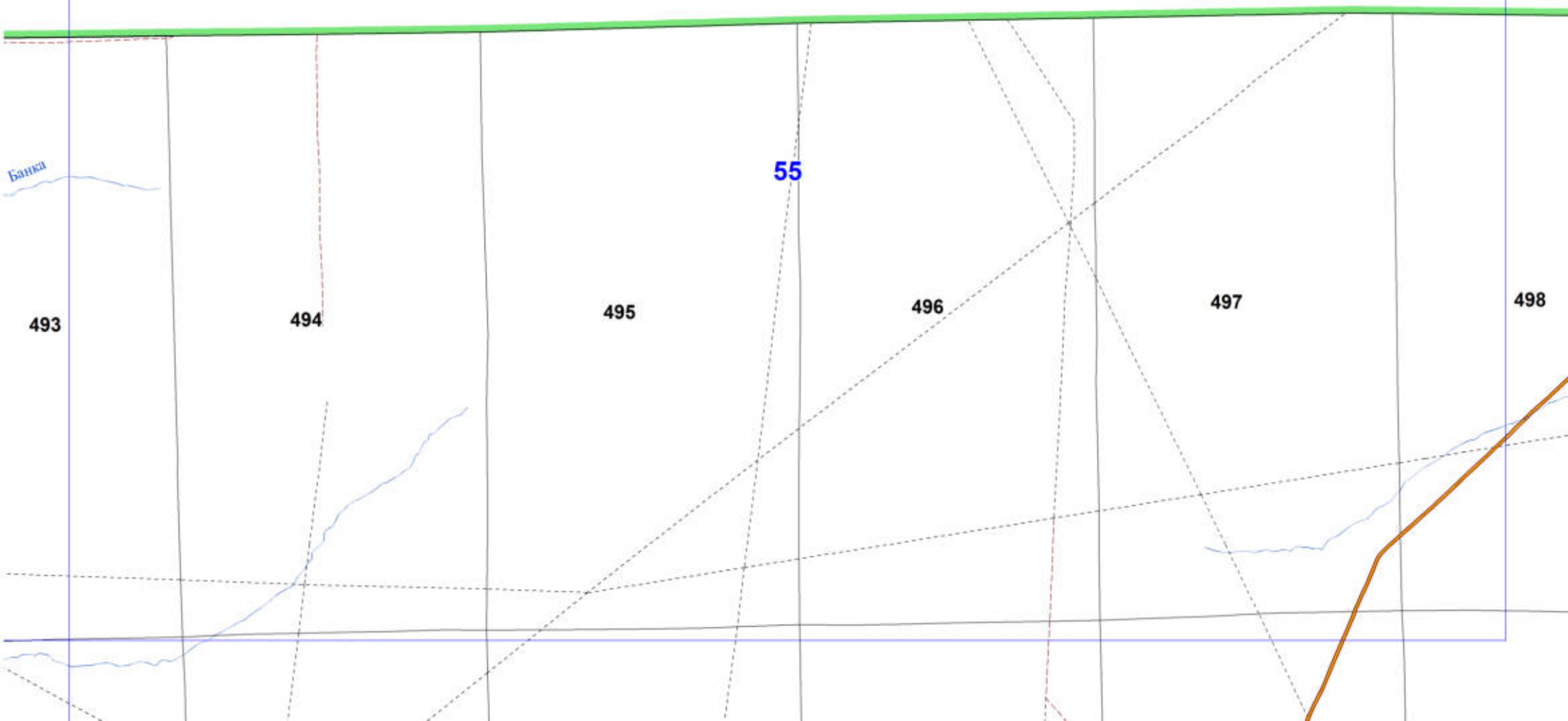

493

494

495

496

497

498

55

Банка

Теряньское лесничество

56

531

532

533

534

Нижняя Хуларин

Кузнецкая Хуларин

Нижняя Хуларин

Кузнецкая Хуларин



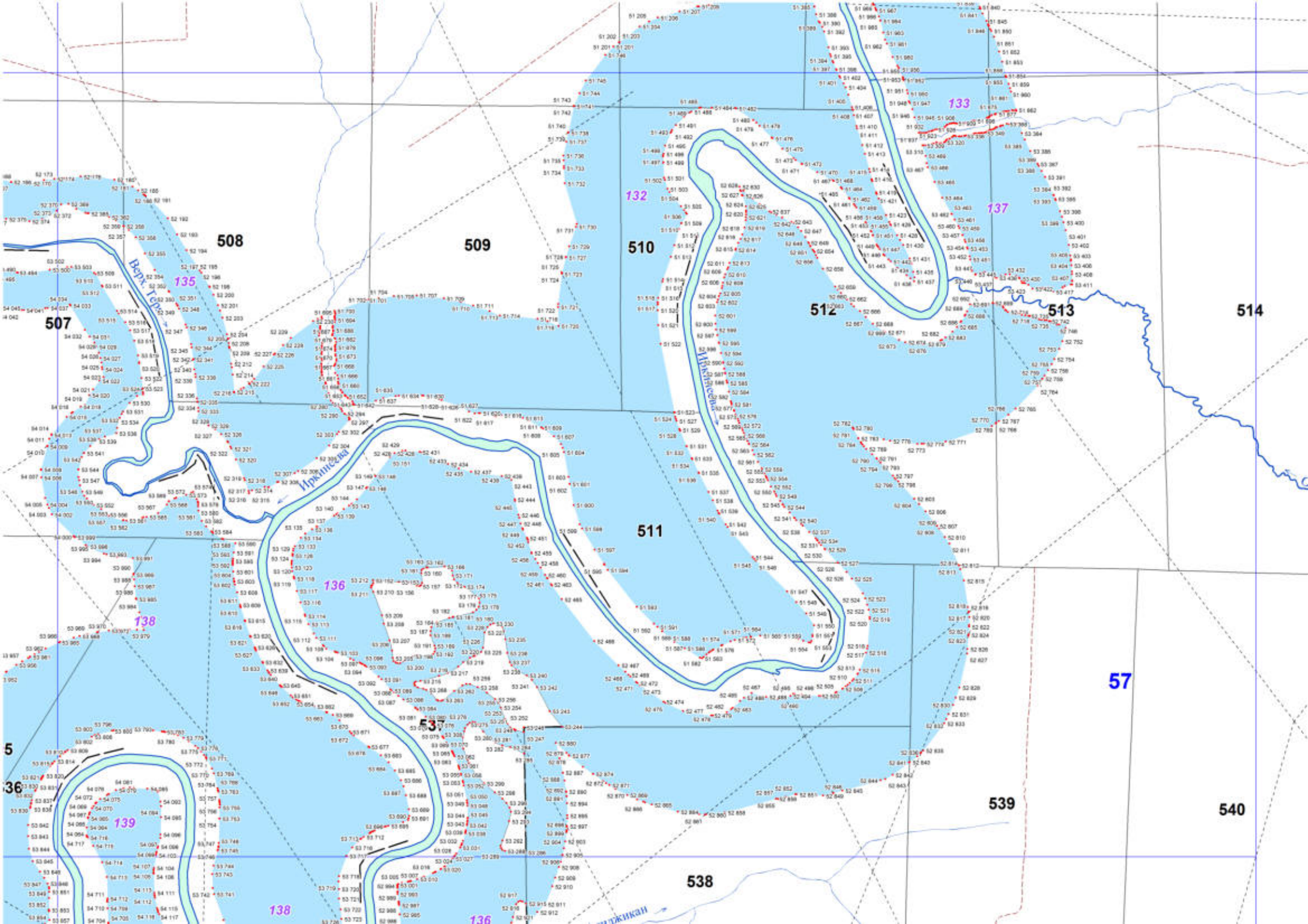

508

509

510

133

132

137

507

135

513

514

512

136

138

57

5

511

139

539

540

538

138

136

Ирпакчица

Берк Топу

537

538

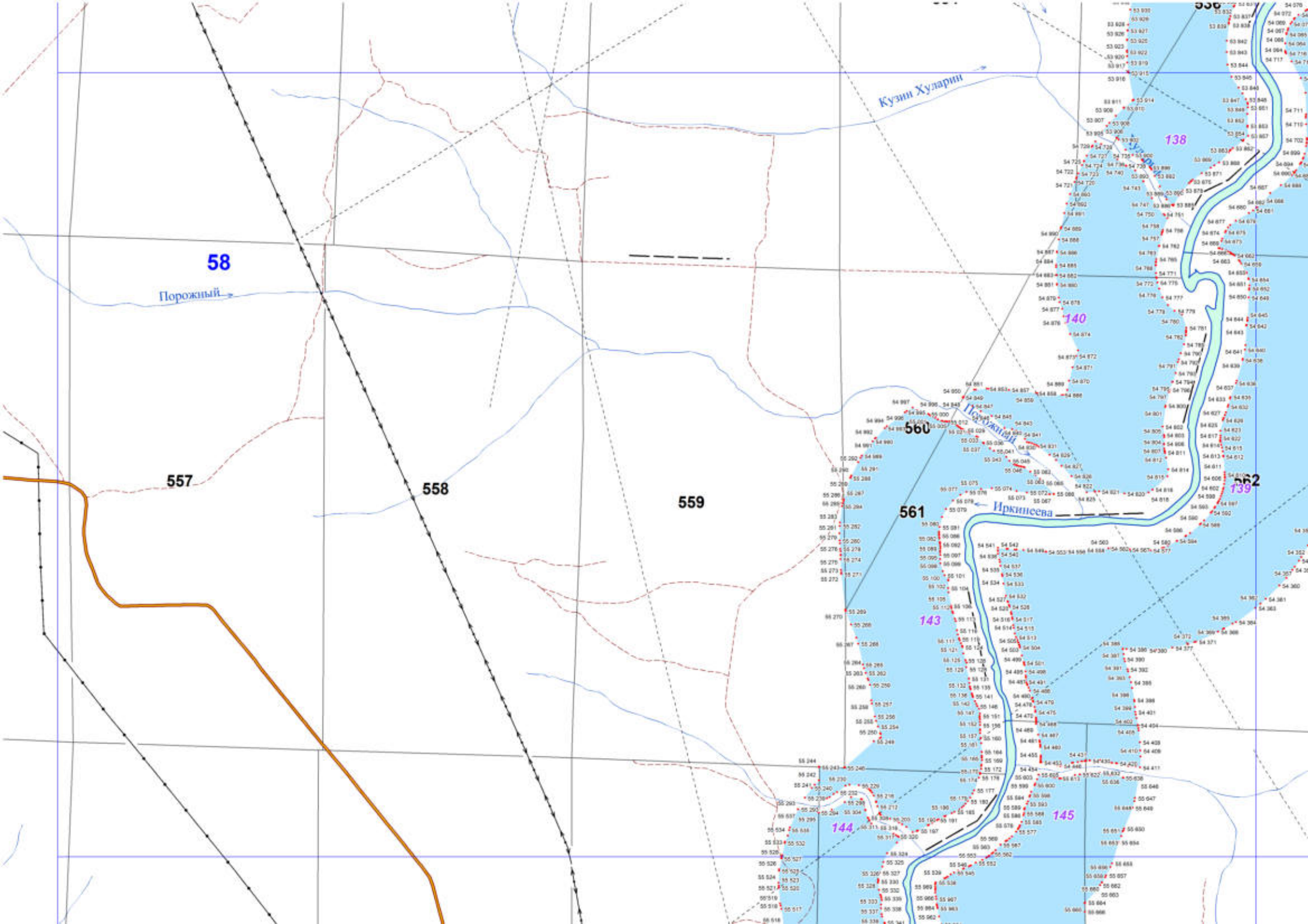

Кузнецкий Хулуи

58
Порожный

557

558

559

Гусиный

Иржинская

138

140

560

561

562

143

144

145

139

550

551

552

553

554

555

556

557

558

559

560

561

562

563

564

565

566

567

568

569

570

571

572

573

574

575

576

577

578

579

580

581

582

583

584

585

586

587

588

589

590

591

592

593

594

595

596

597

598

599

600

601

602

603

604

605

606

607

608

609

610

611

612

613

614

615

616

617

618

619

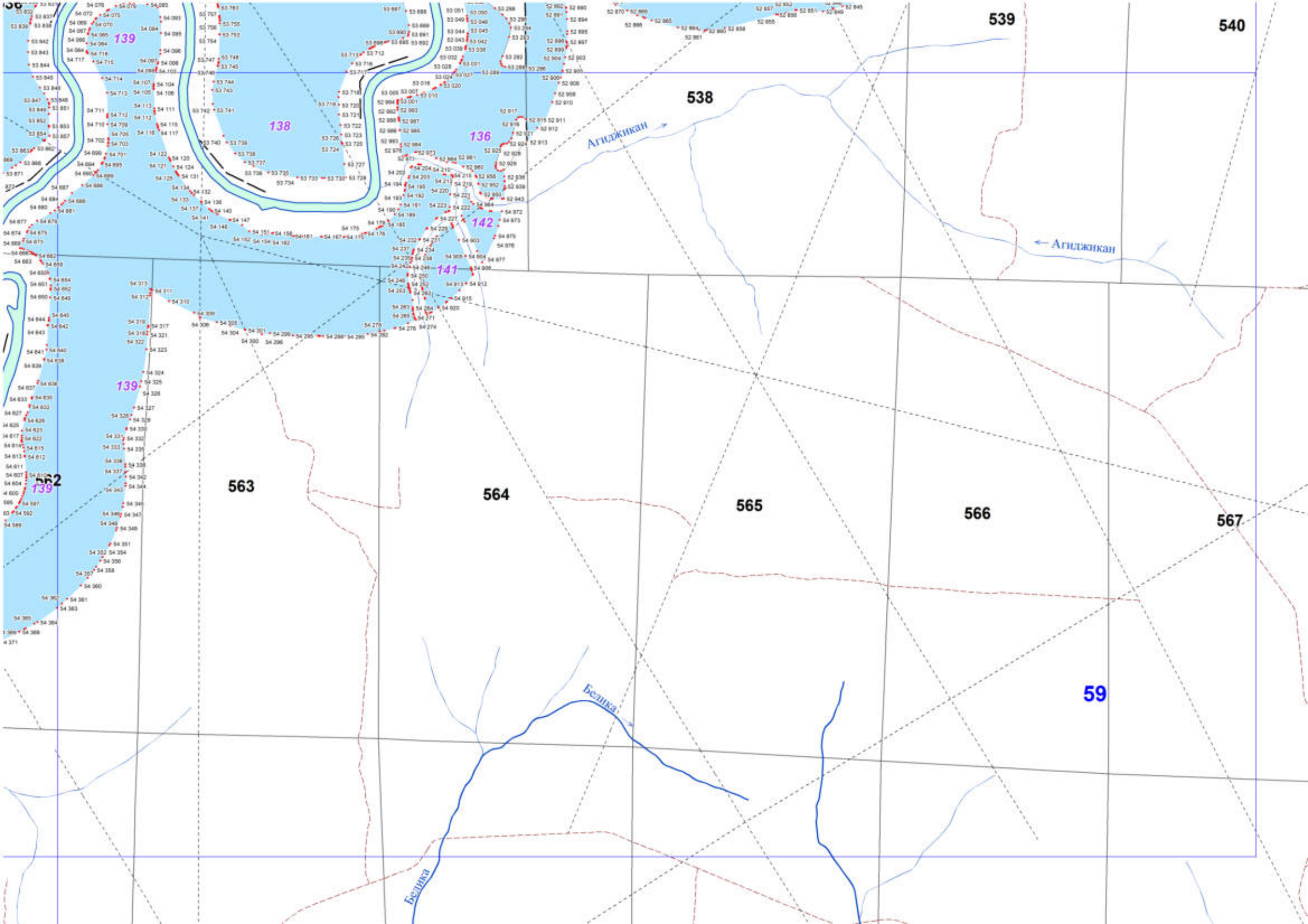

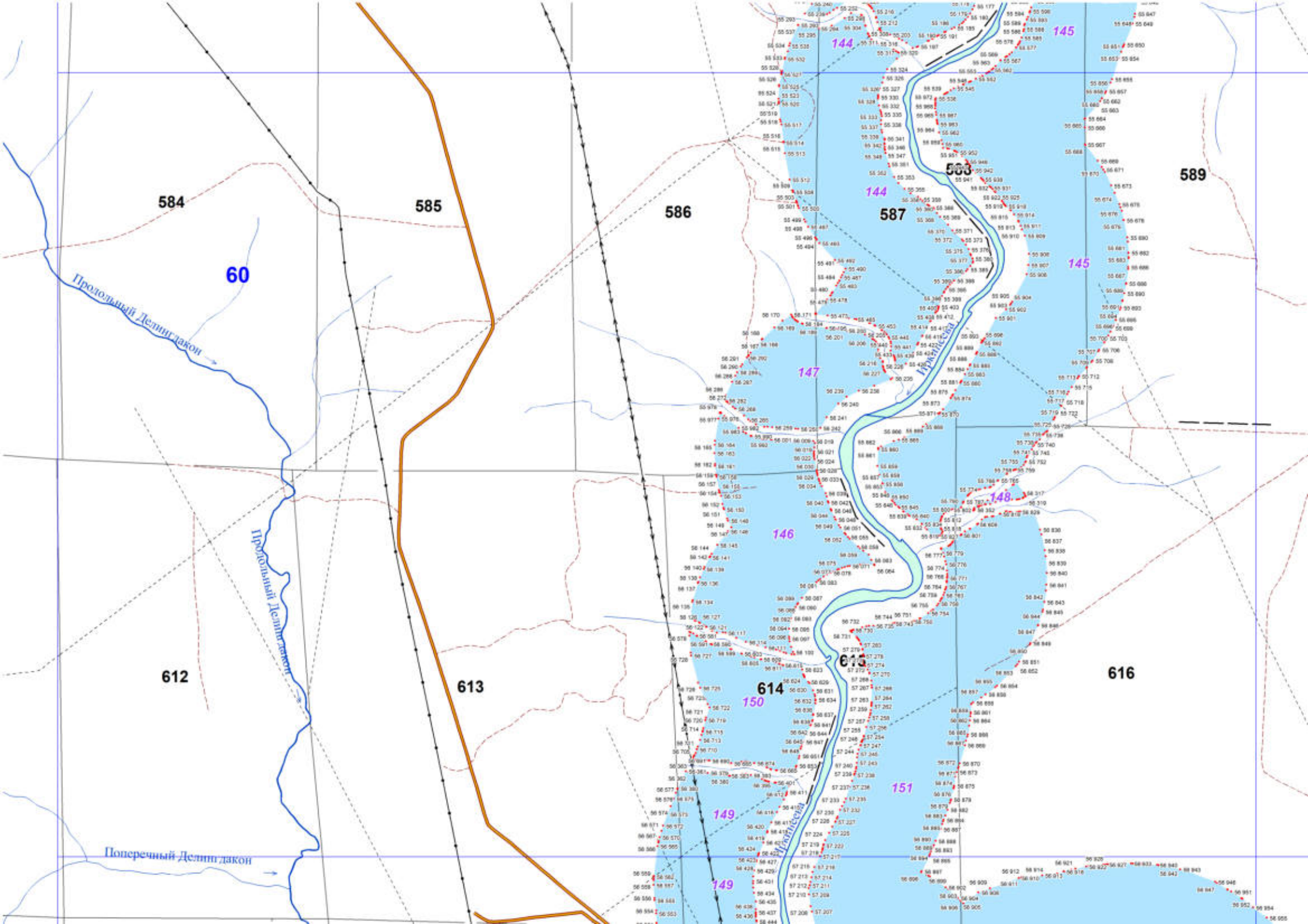

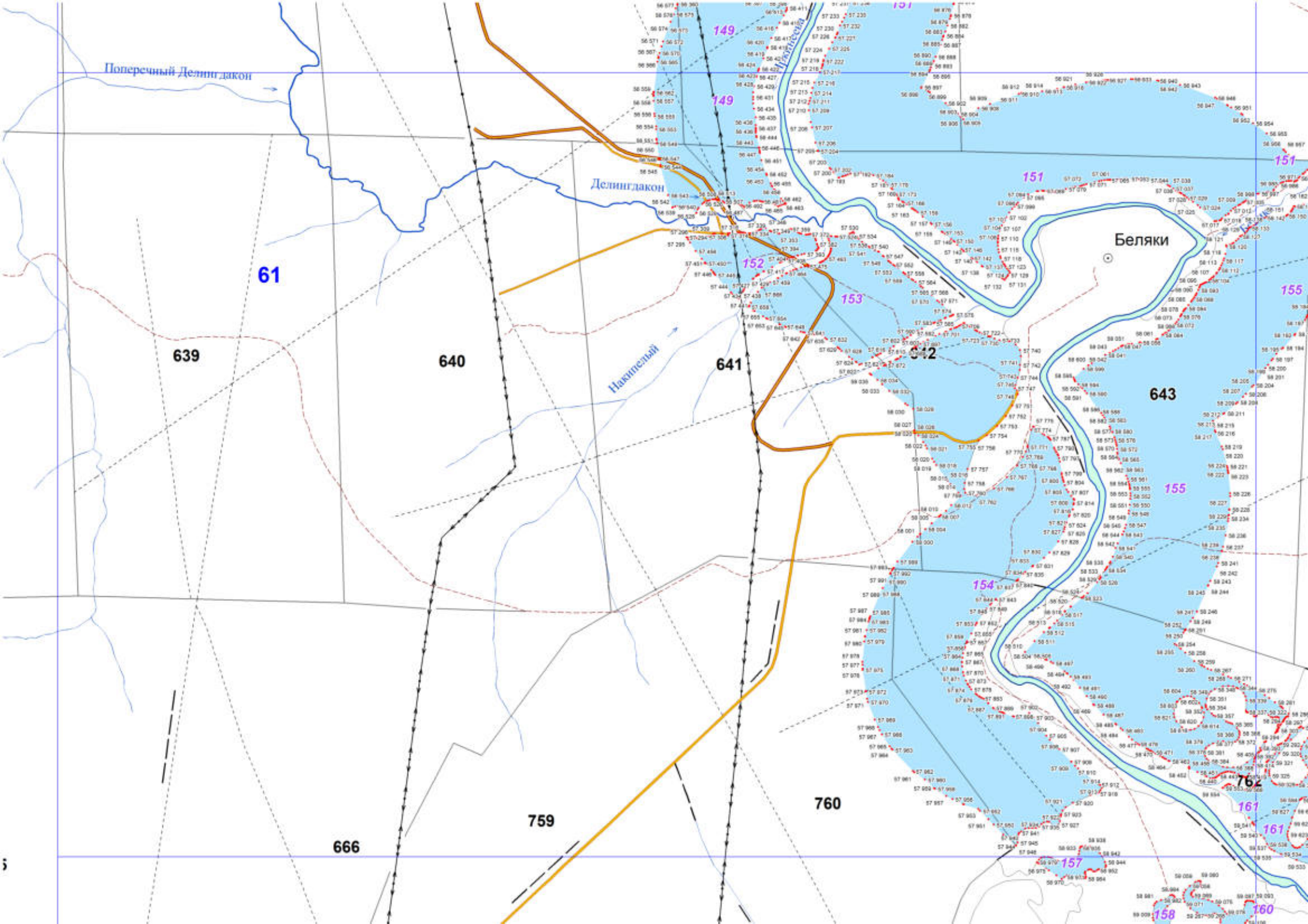

Поперечный Делингдакон

Делингдакон

Накителый

Беляки

61

639

640

641

643

666

759

760

149

149

152

153

151

642

154

151

155

762

161

161

158

160

151

157

159

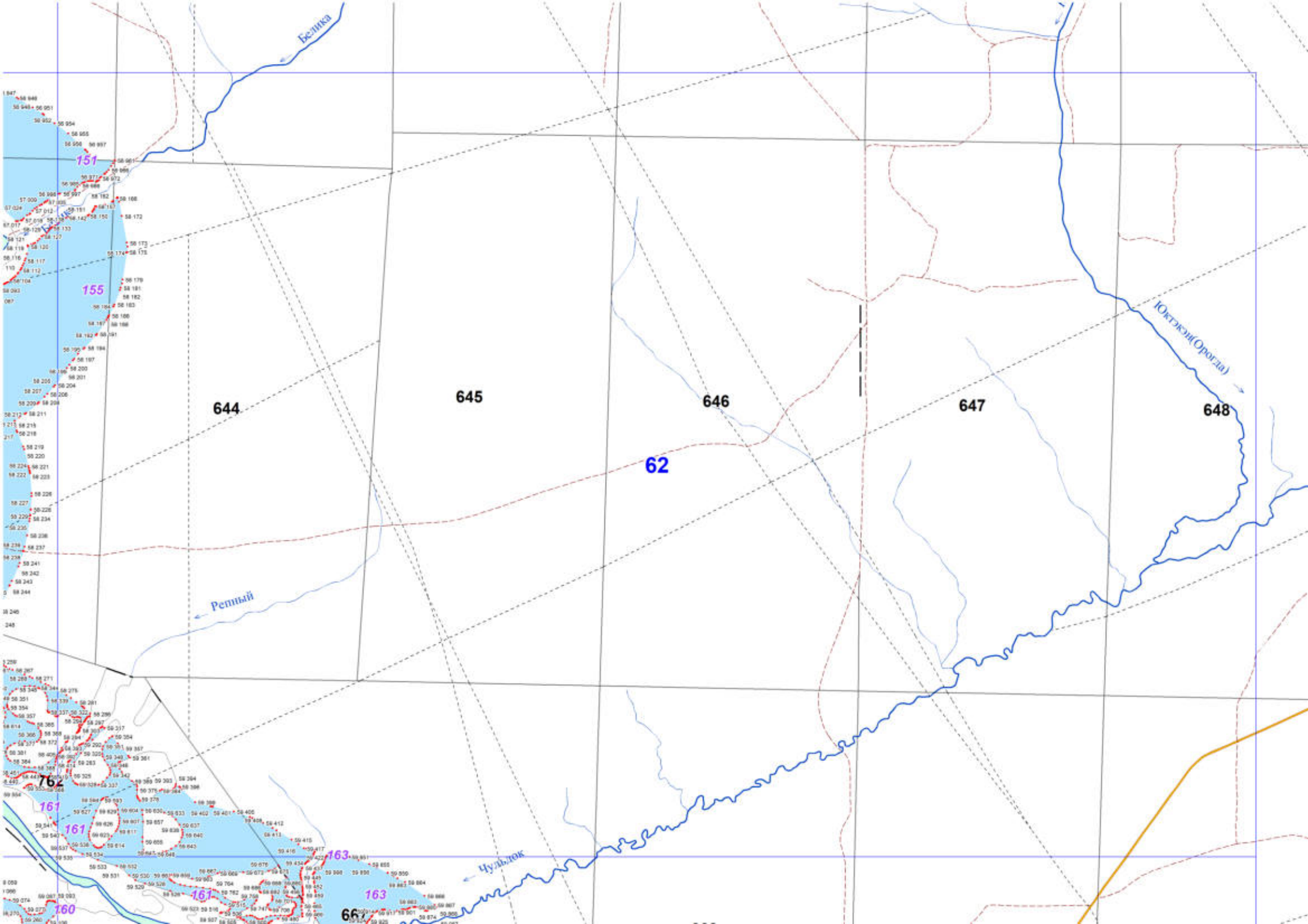

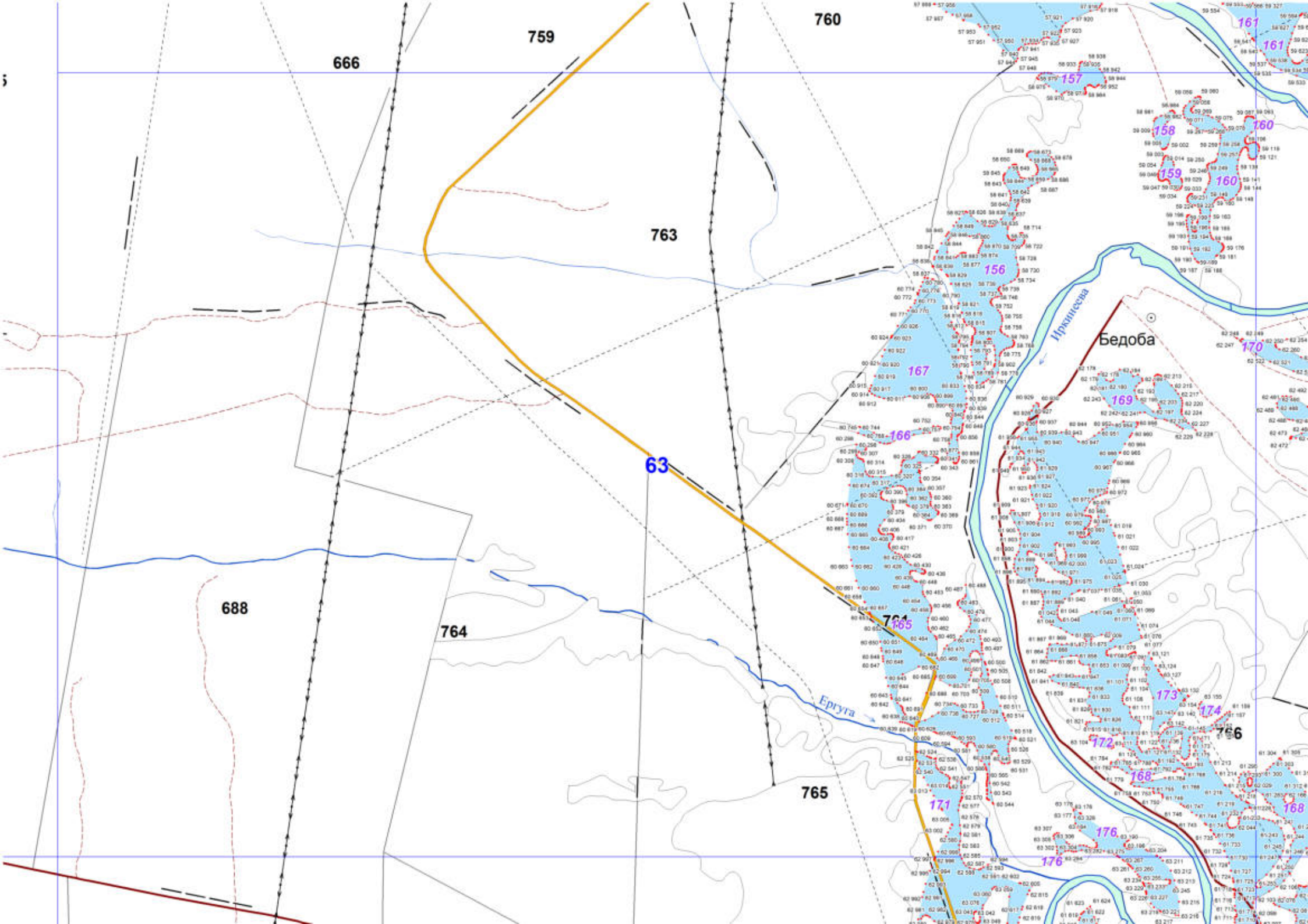

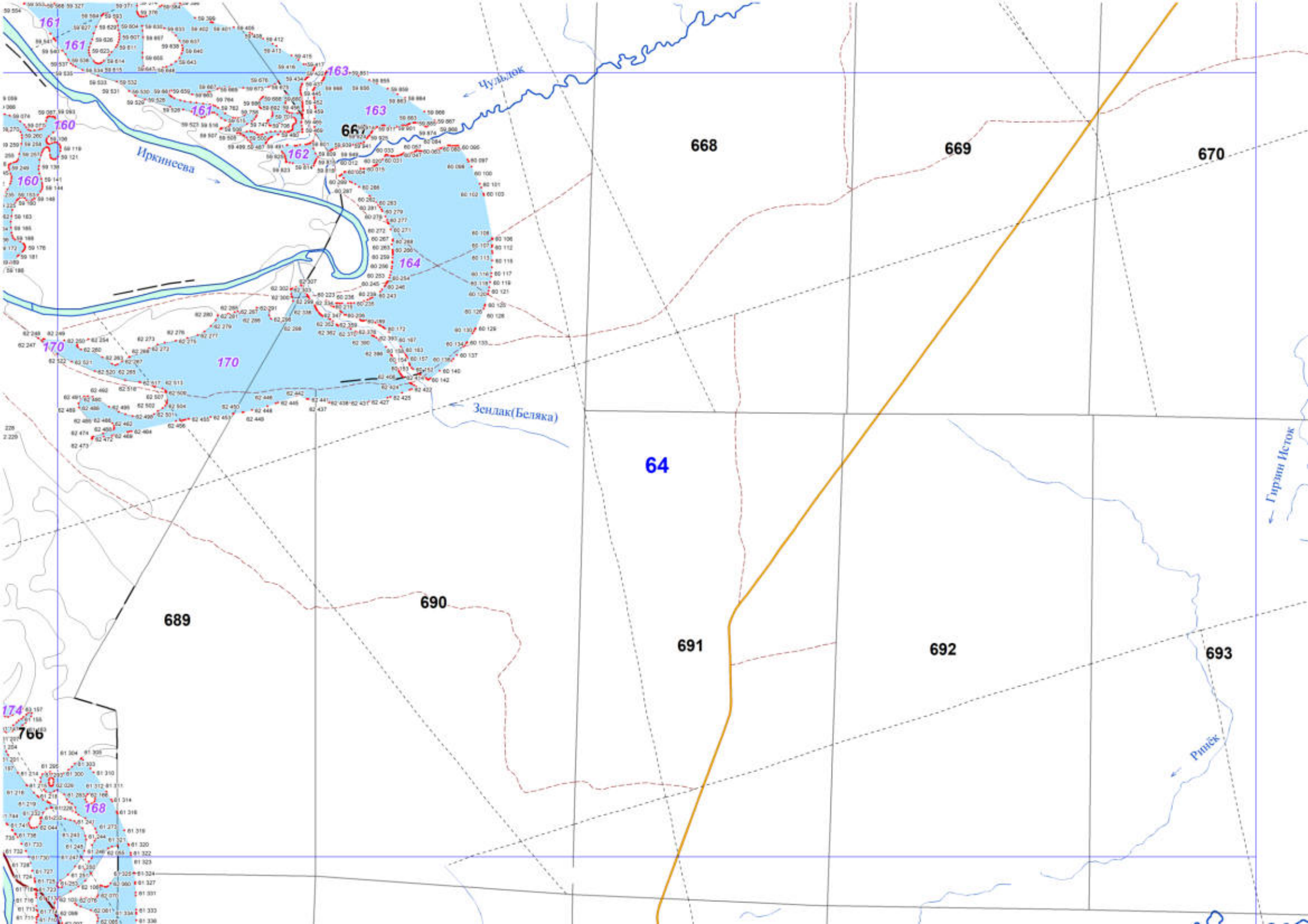

Теряное лесничество 65

707

708

709

710

Калачей

Черепчен

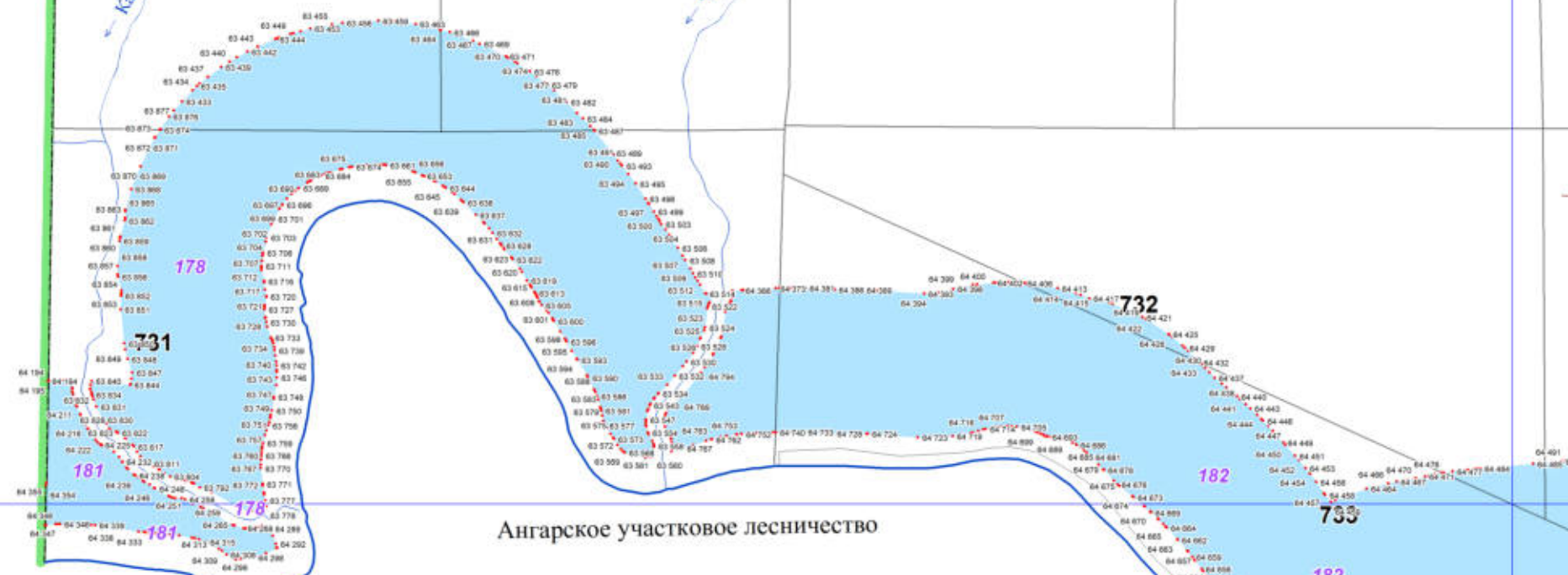

Ангарское участковое лесничество

732

731

178

181

178

182

733

182

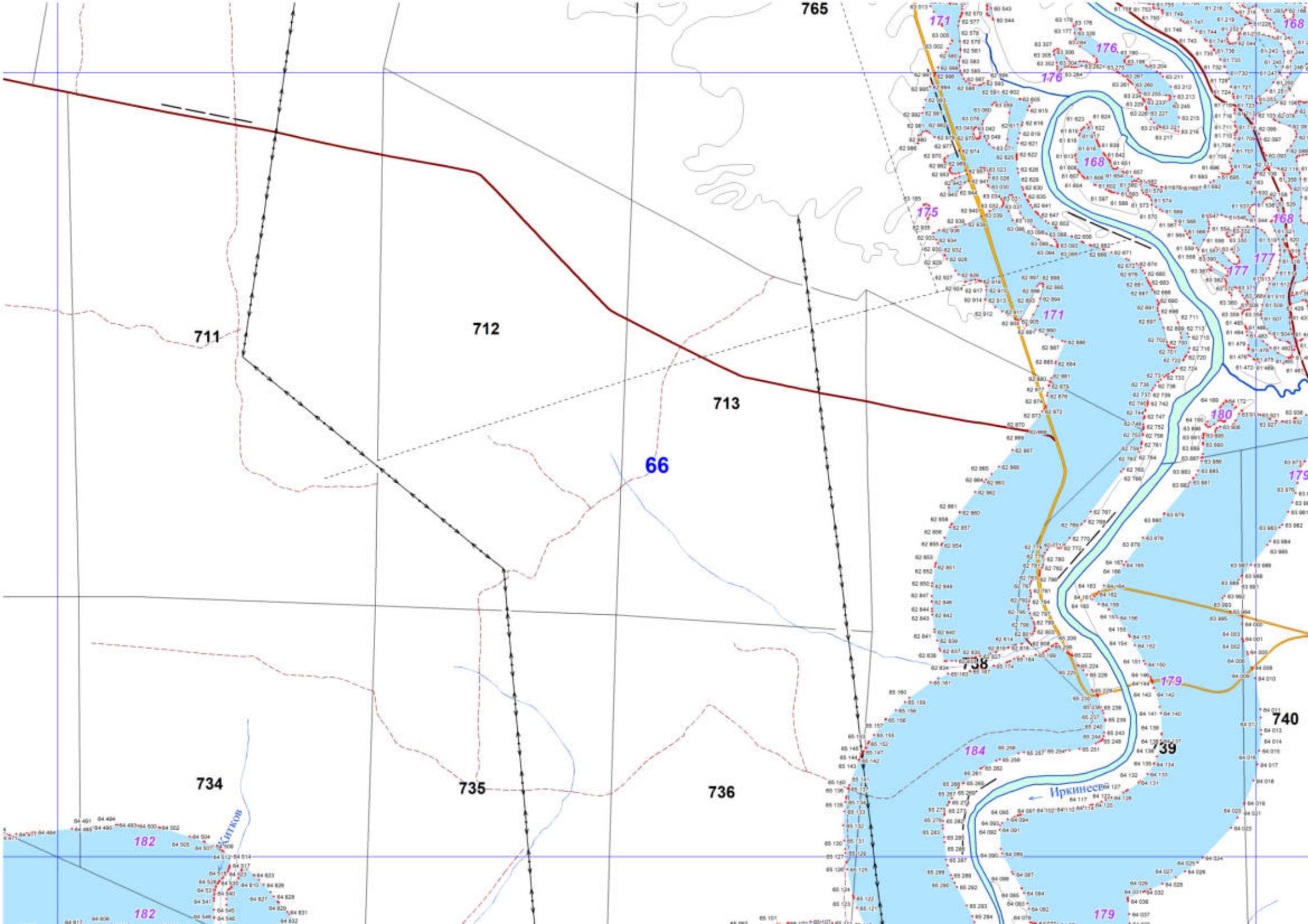

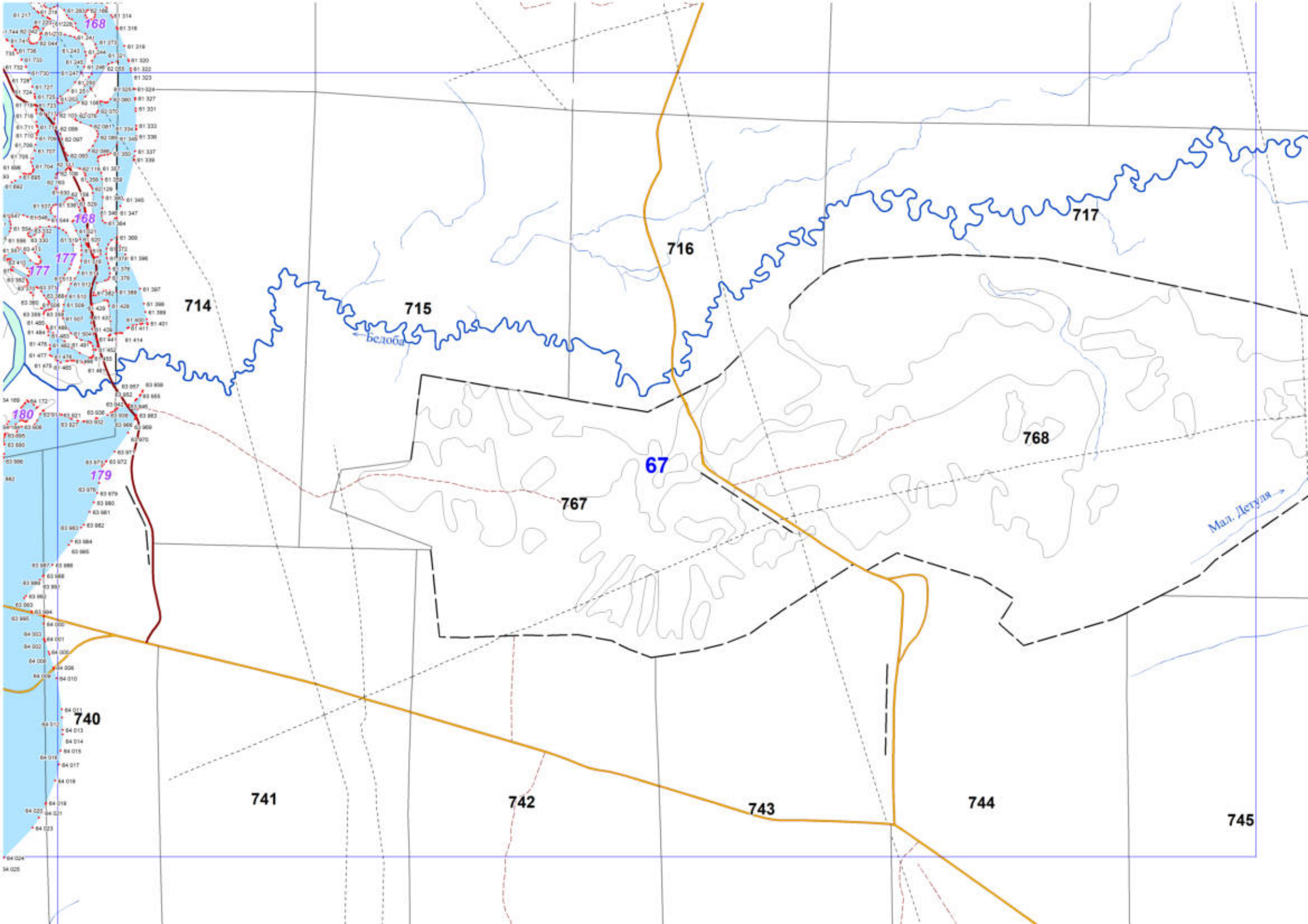



Ангарское участковое лесничество

68

