

**Графическое описание местоположения  
границ земель, на которых  
располагаются особо защитные участки  
лесов «участки лесов вокруг поселков  
городского типа, сельских населенных  
пунктов», на территории Андреевского  
участкового лесничества Андреевского  
лесничества Владимирской области**

Приложение №101  
29.05.2024 378

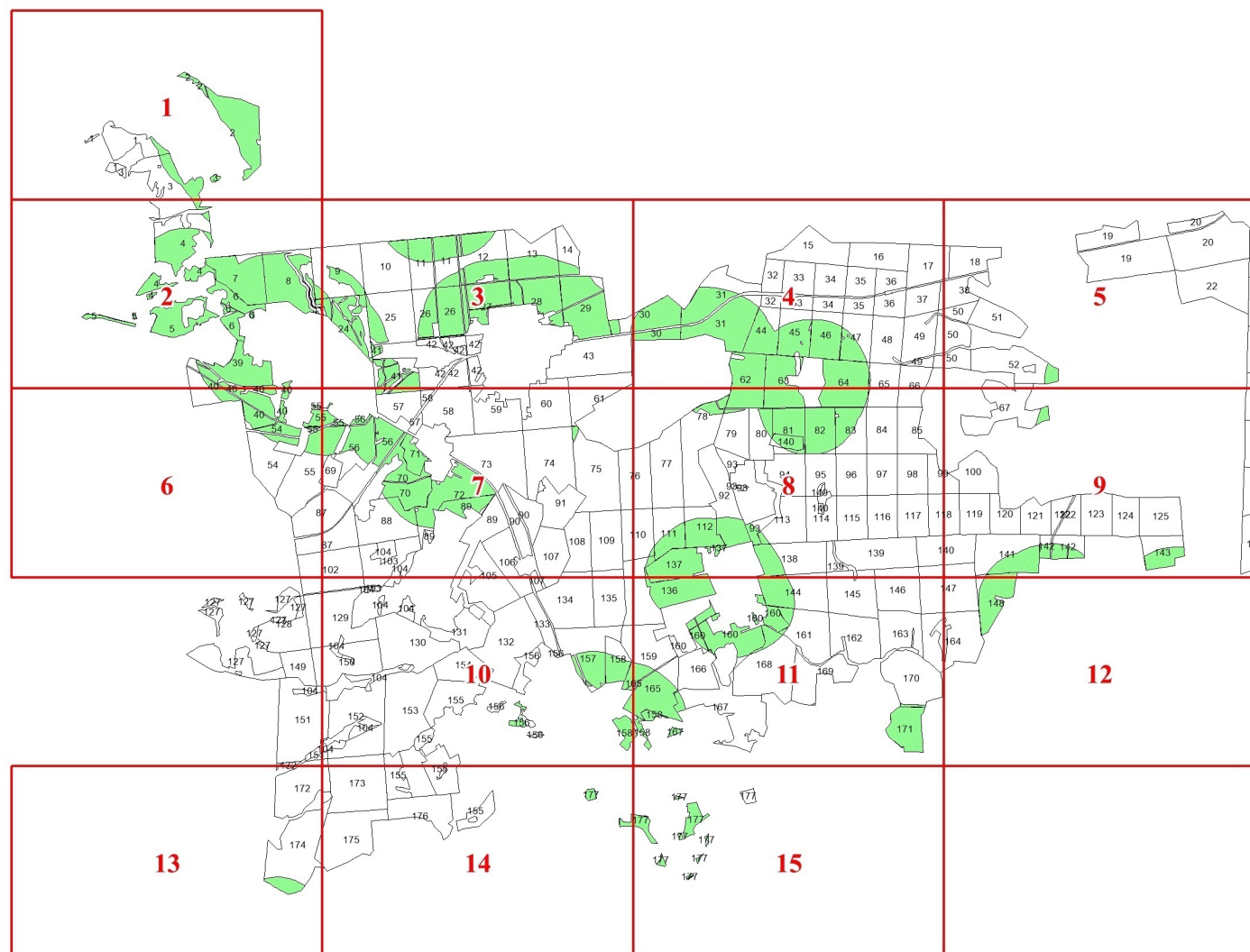

Используемые условные знаки и обозначения:

- 25 Границы и номера лесных кварталов
- 7 Номера участков
- 10 • Номера характерных точек границ объекта
- Лист №1** Границы и номера листов
- Границы особо защитных участков лесов

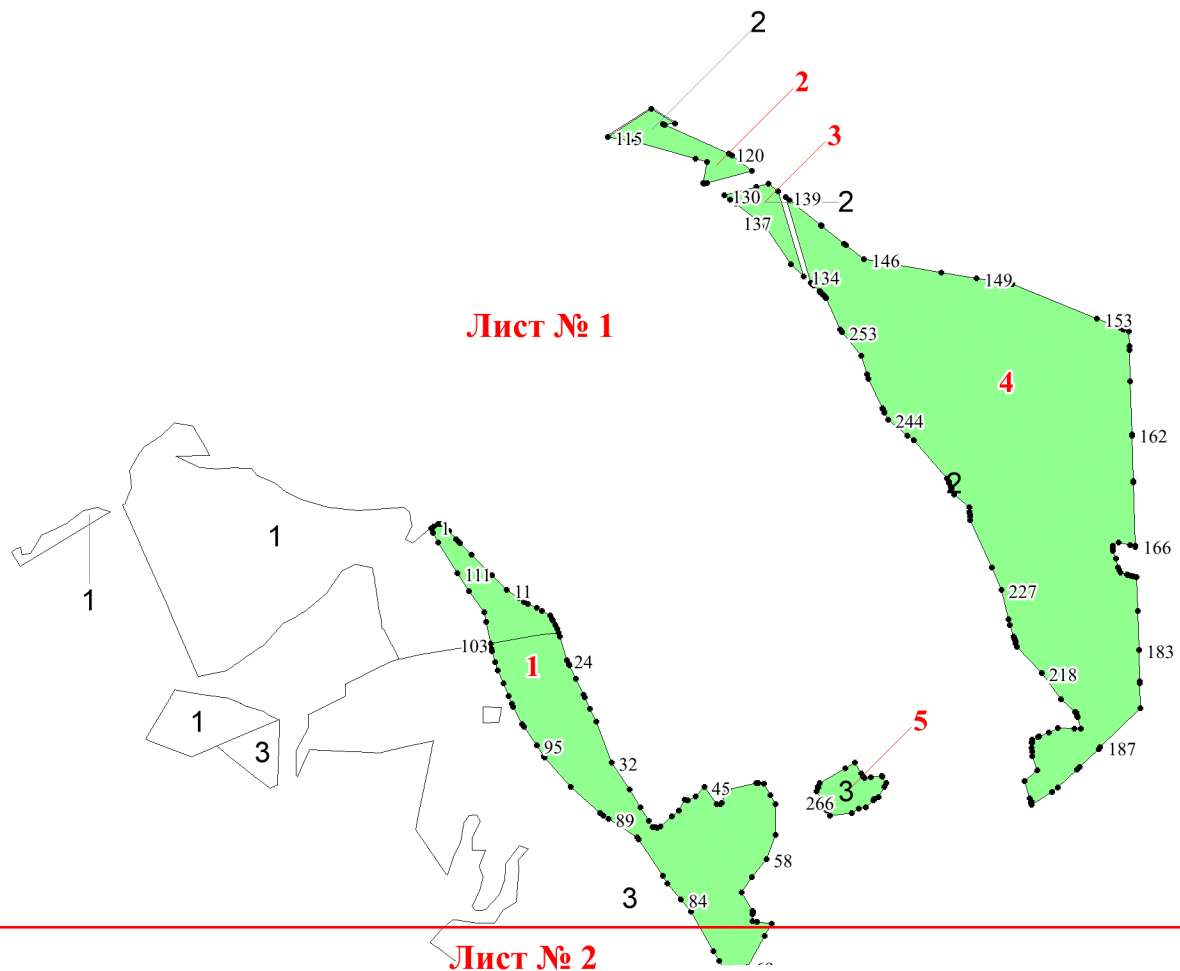

Лист № 1

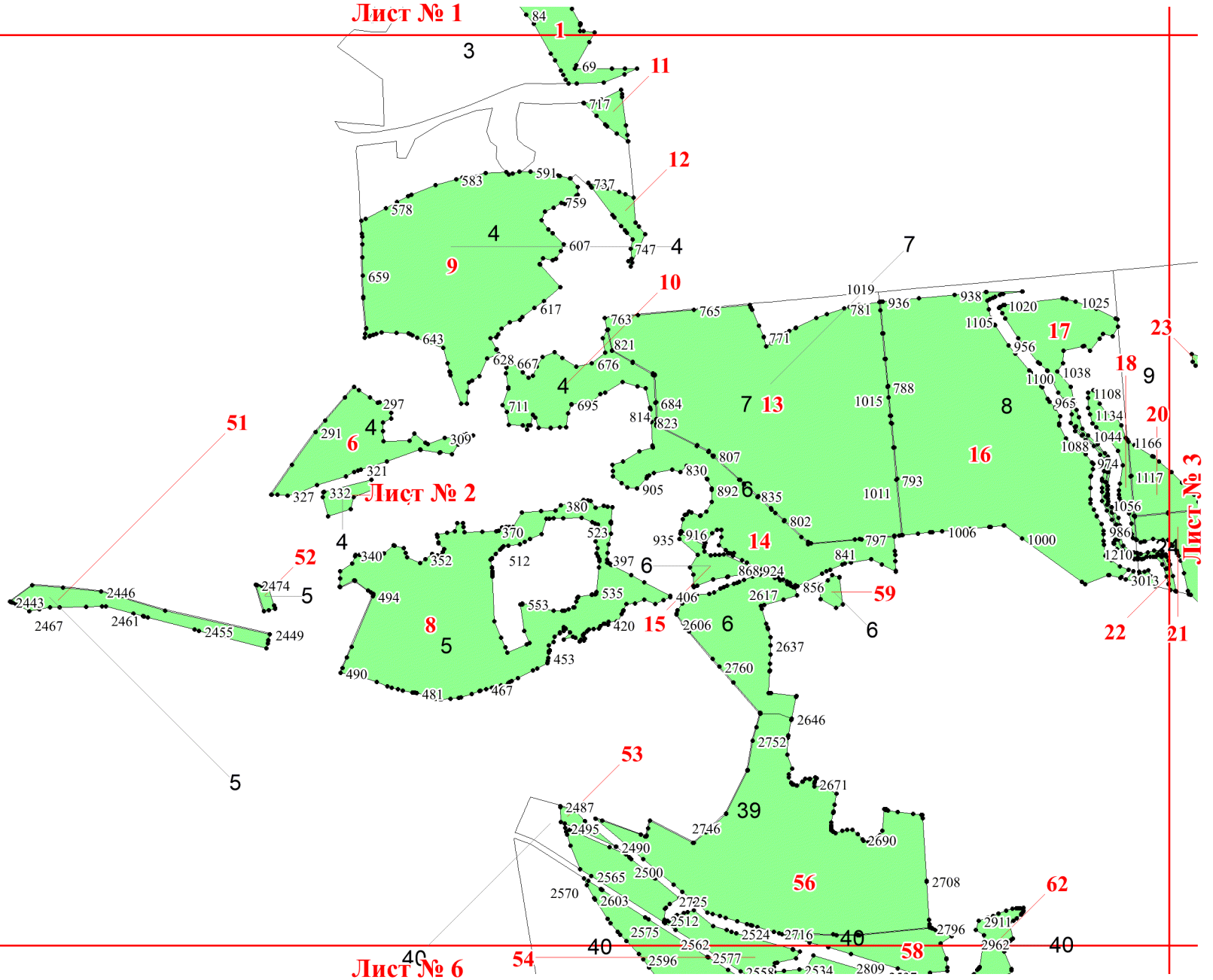

Лист № 6

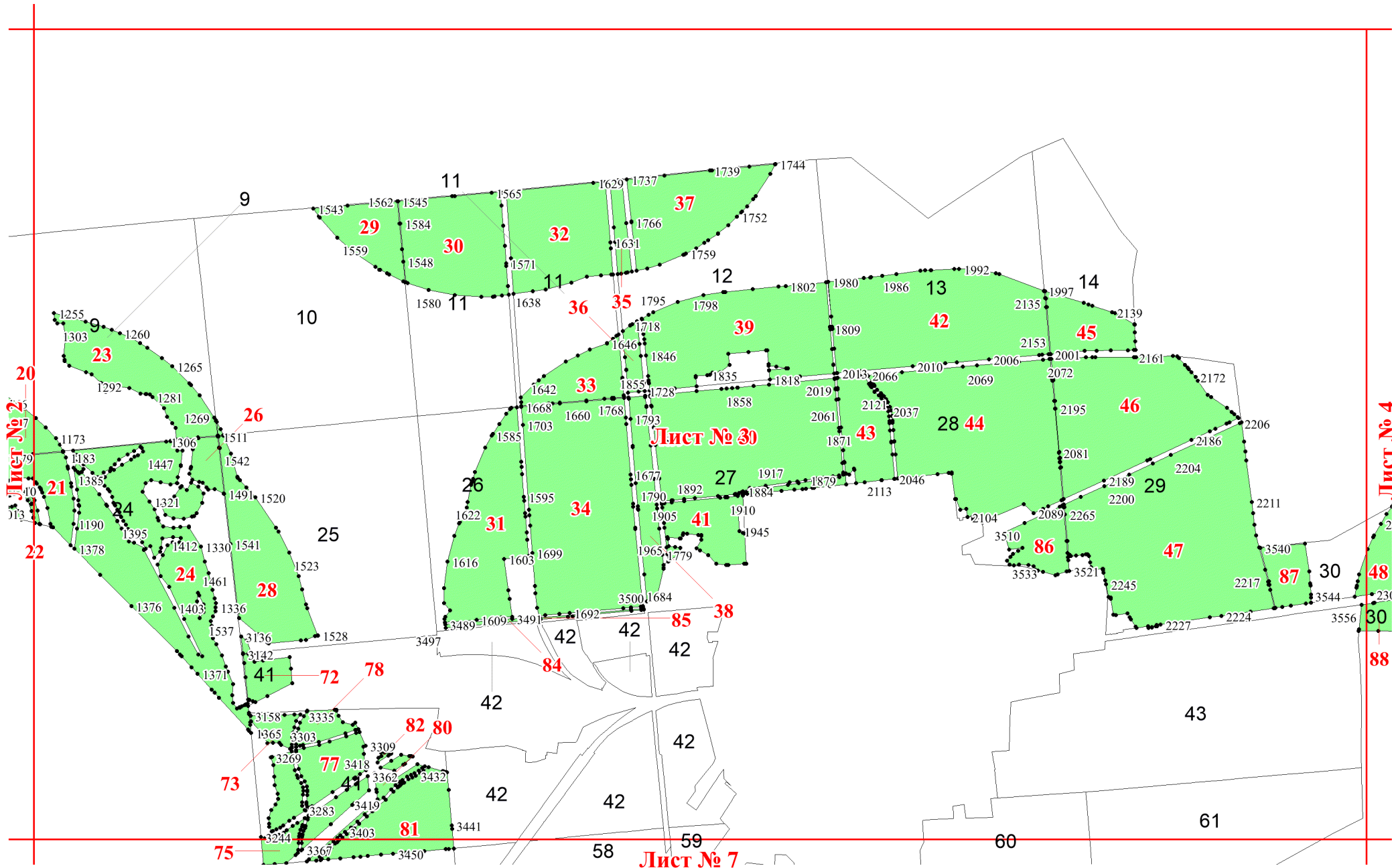

Лист № 2

Лист № 30

Лист № 7

Лист № 4

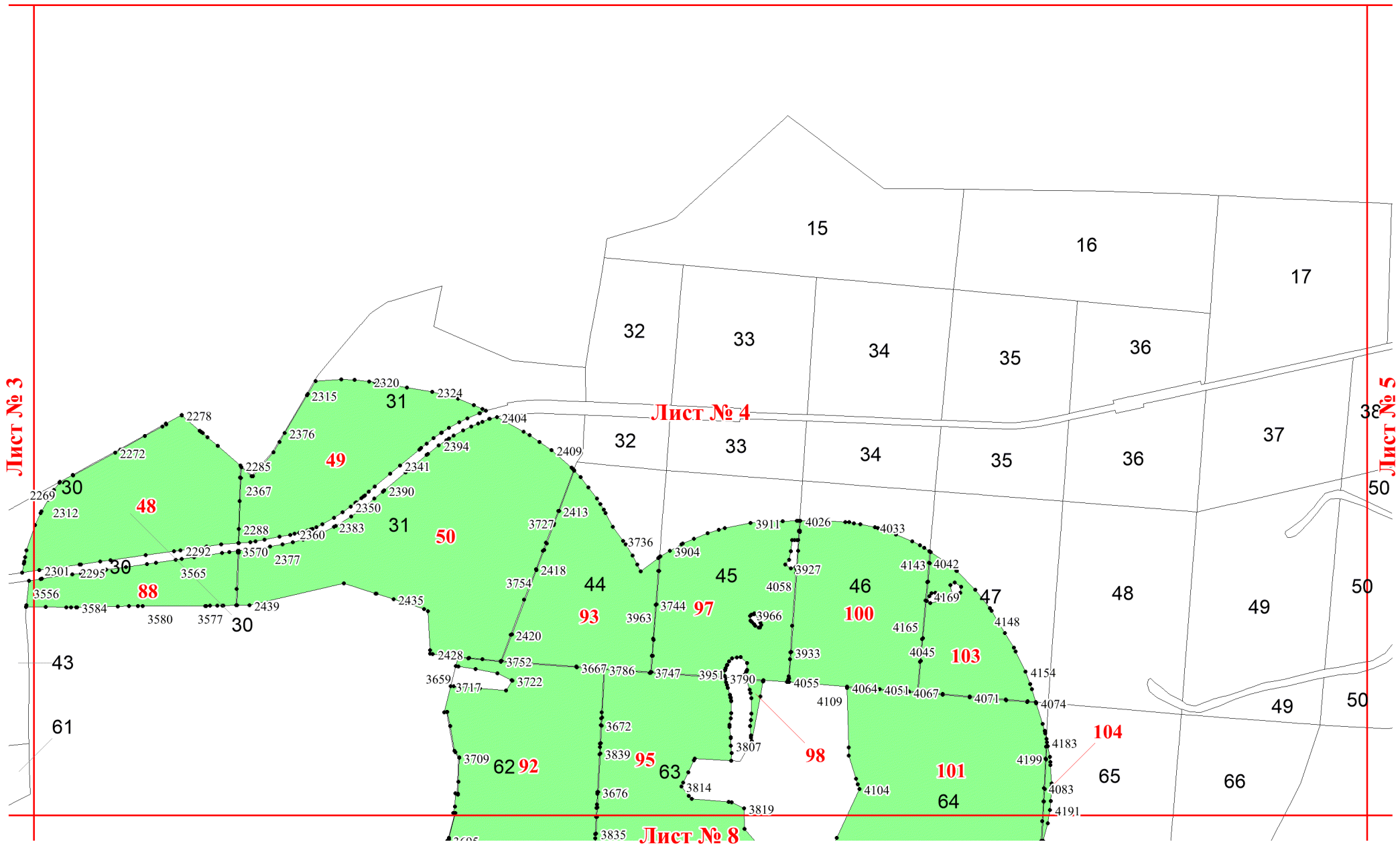

Лист № 3

Лист № 4

Лист № 5

Лист № 8

15

16

17

32

33

34

35

36

31

32

33

34

35

36

37

38

50

31

32

33

34

35

36

37

38

50

30

48

49

50

44

45

46

47

48

49

50

43

88

30

30

93

97

100

103

48

49

50

61

62

92

95

63

98

101

64

104

65

66

50

Лист № 8

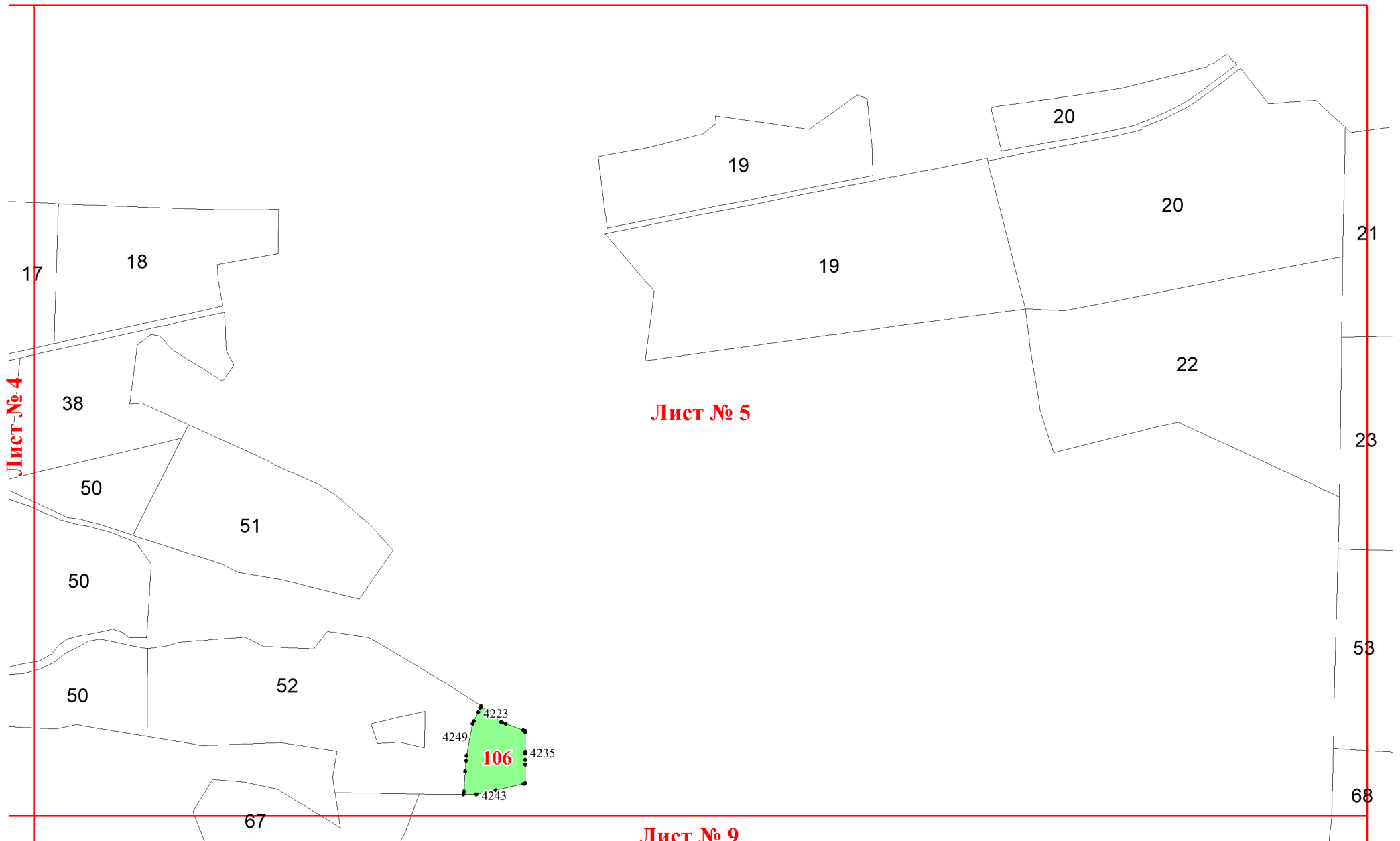

Лист № 4

Лист № 5

Лист № 9

Лист № 2

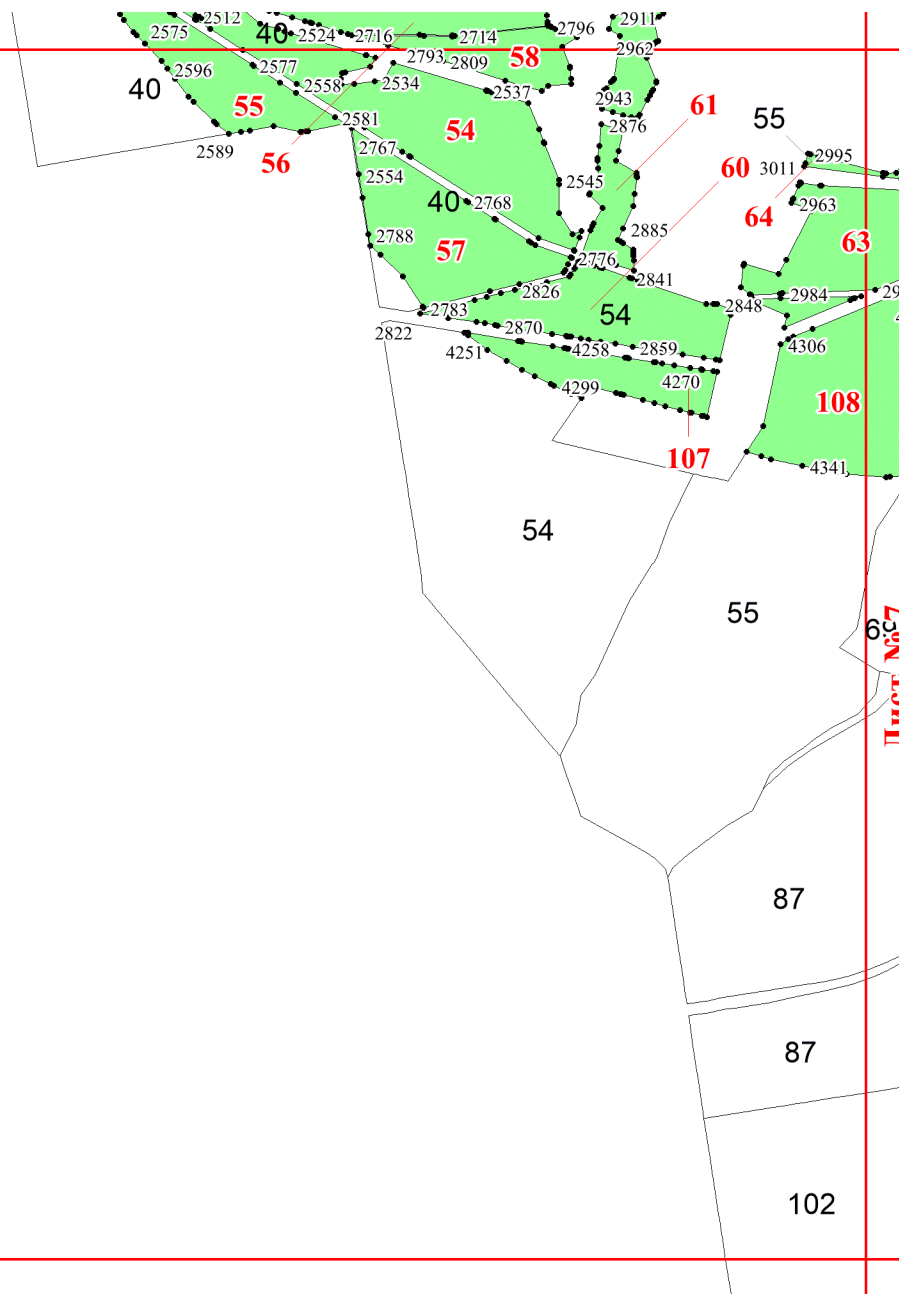

Лист № 6

Лист № 7

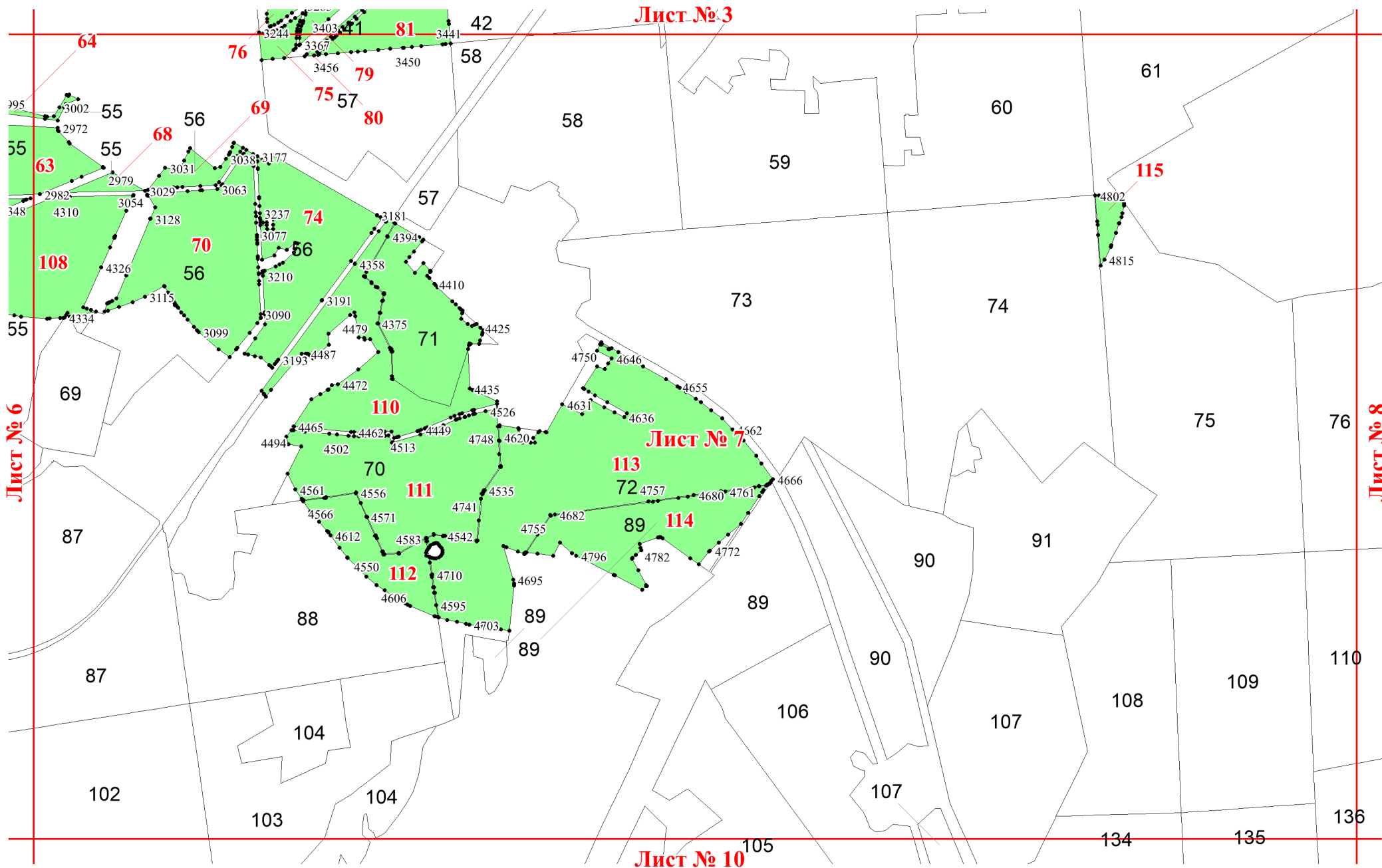



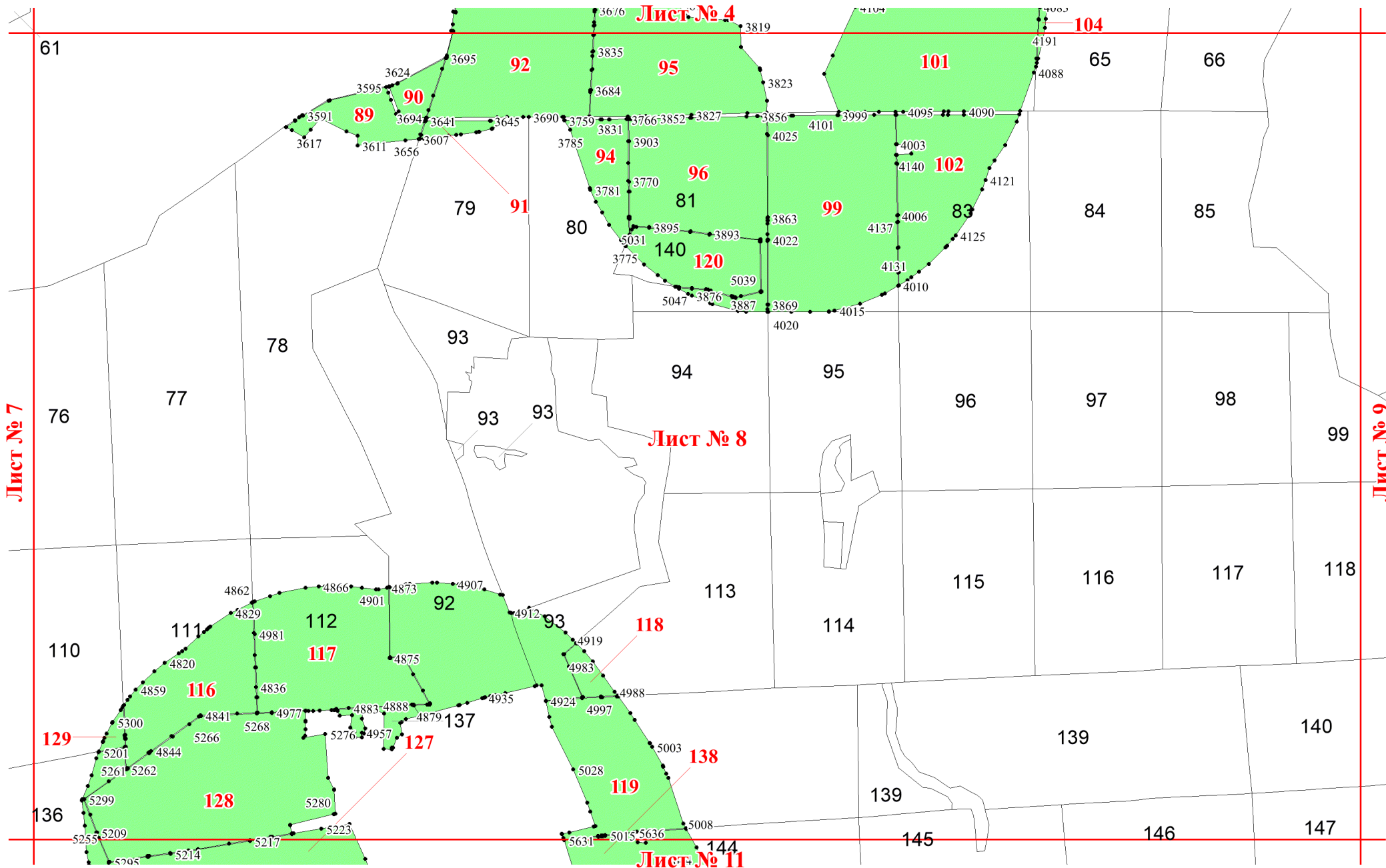

Лист № 4

104

61

Лист № 7

Лист № 9

Лист № 8

Лист № 11

90

92

95

101

89

91

94

96

102

80

81

99

83

140

120

78

93

94

95

96

97

98

99

76

77

93

93

113

115

116

117

118

110

111

112

92

93

118

114

117

116

137

127

119

138

129

136

128

119

144

139

139

140

145

146

147

Лист № 5

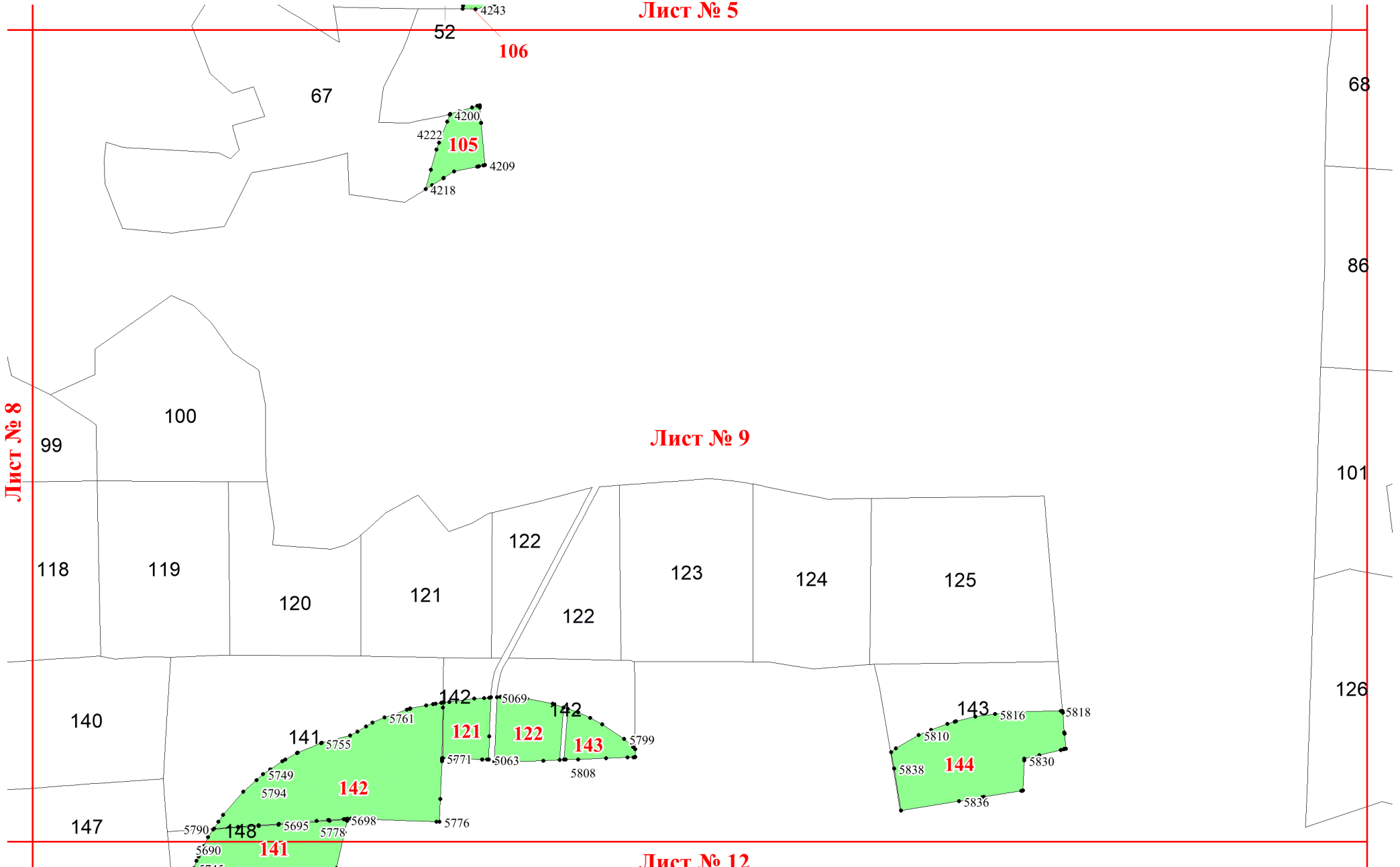

68

86

101

126

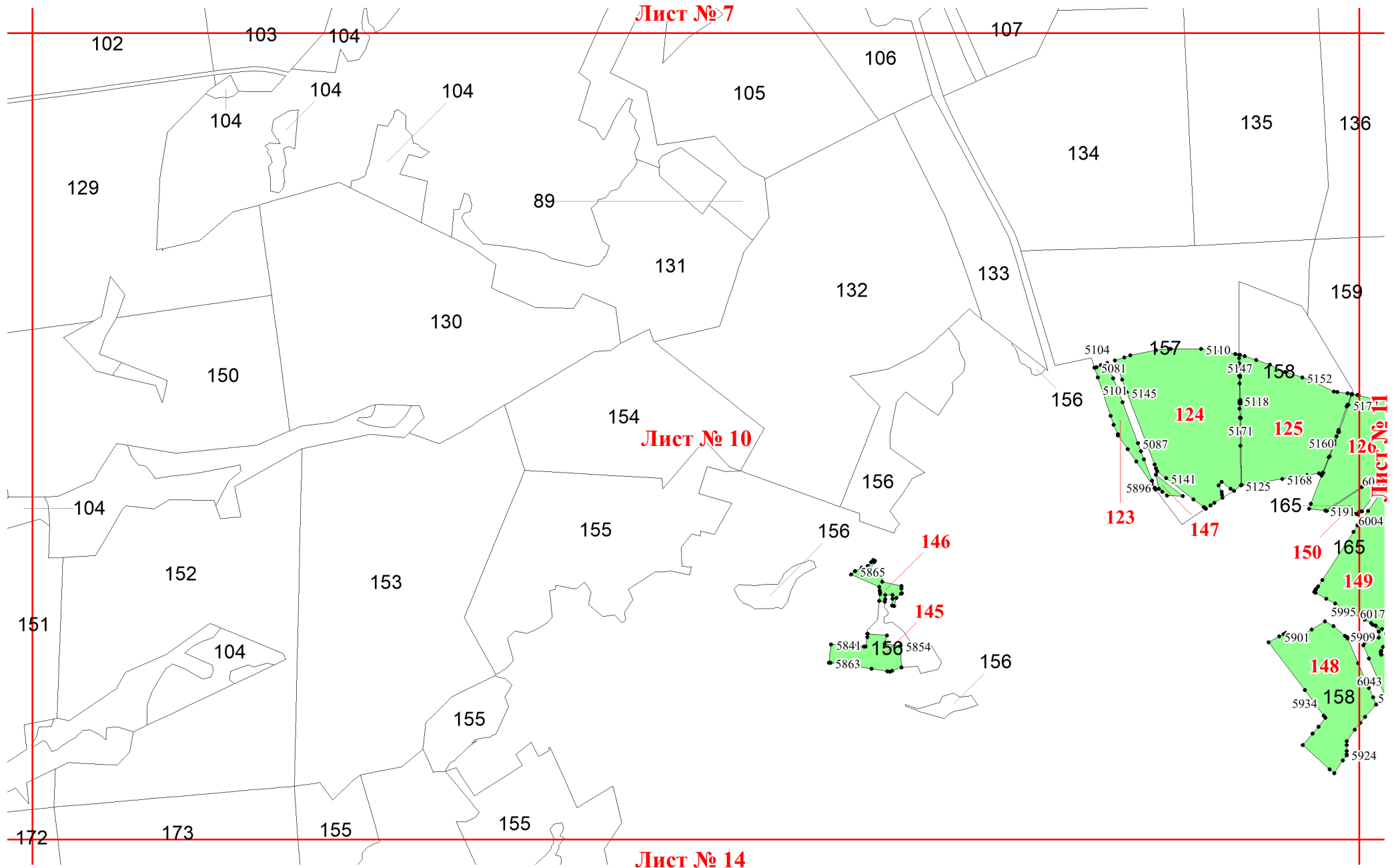

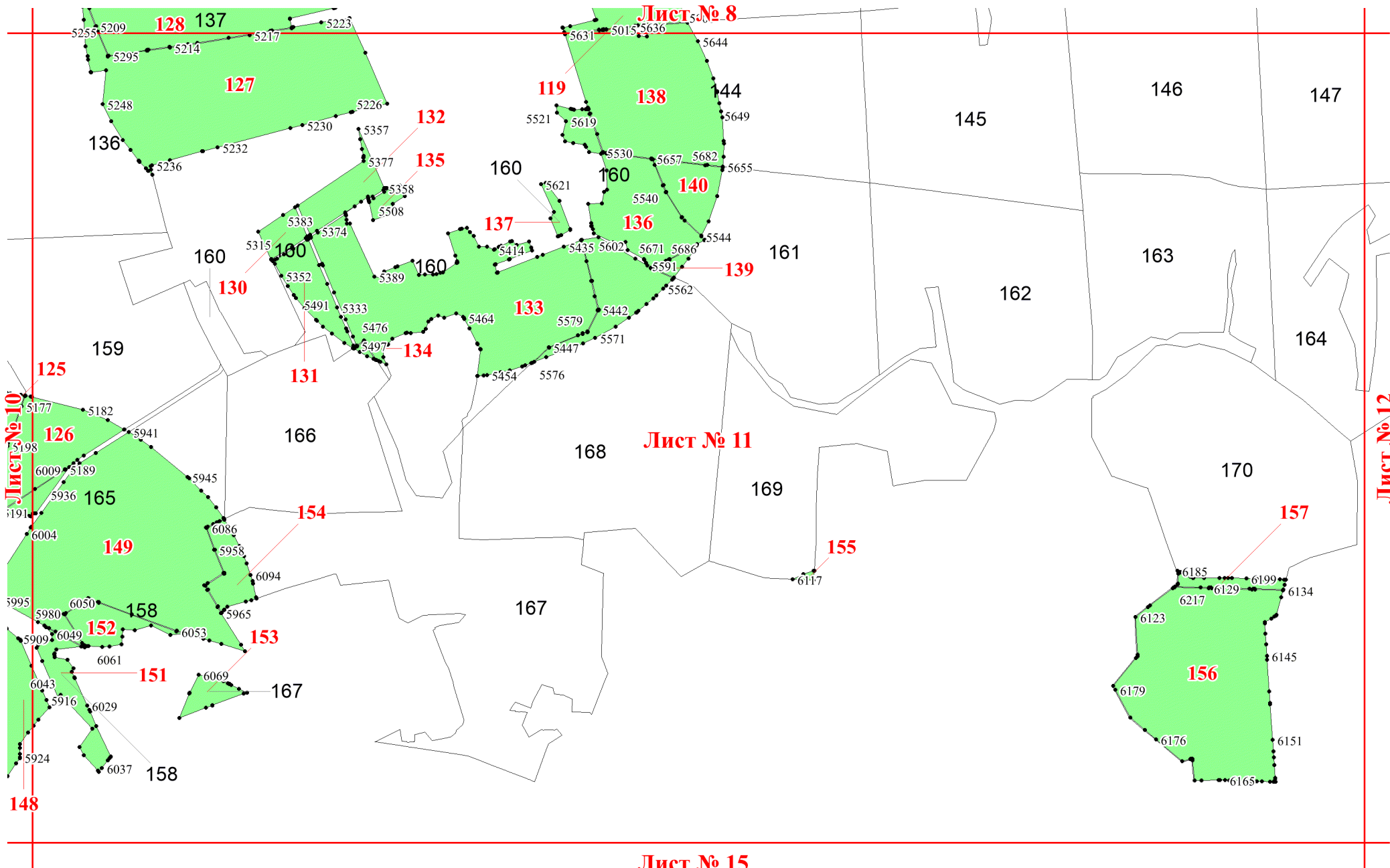

Лист № 9

126

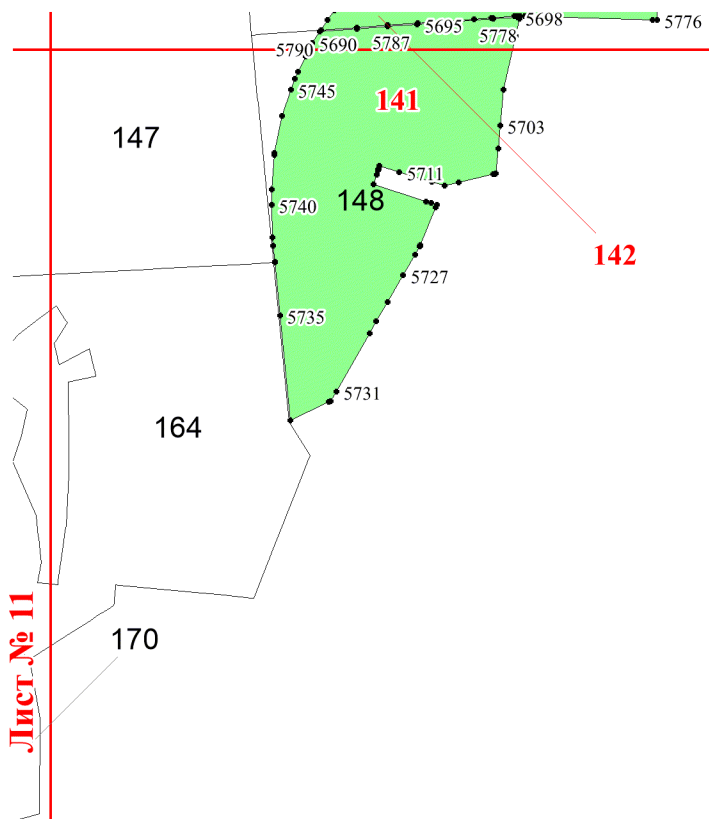

Лист № 12

Лист № 11

**Лист № 13**

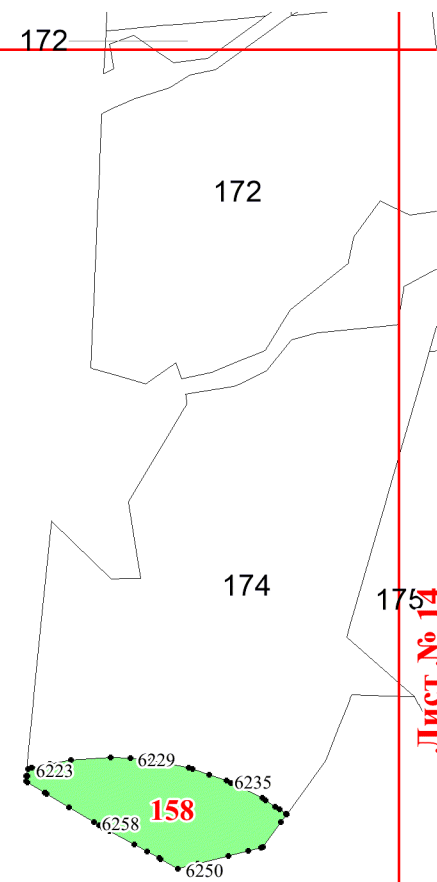

**Лист № 14**

**Лист № 10**

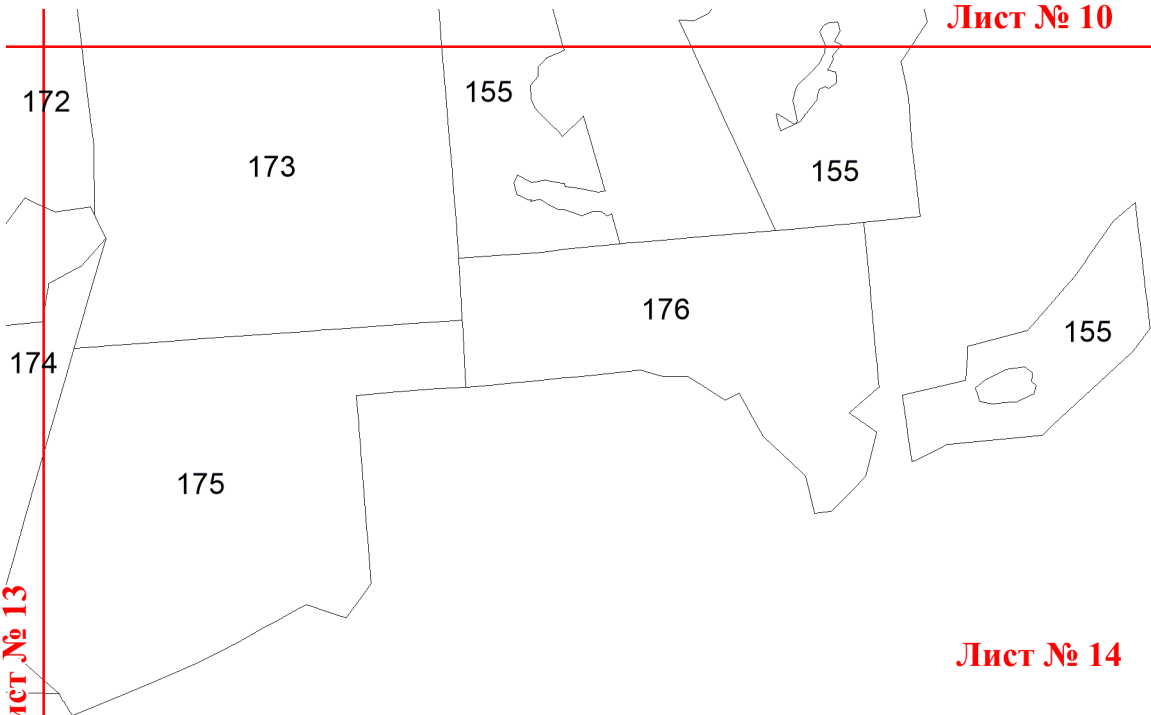

**Лист № 13**

**Лист № 14**

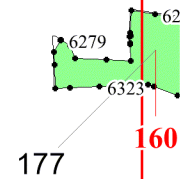
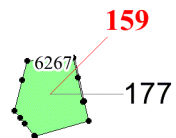

**Лист № 15**

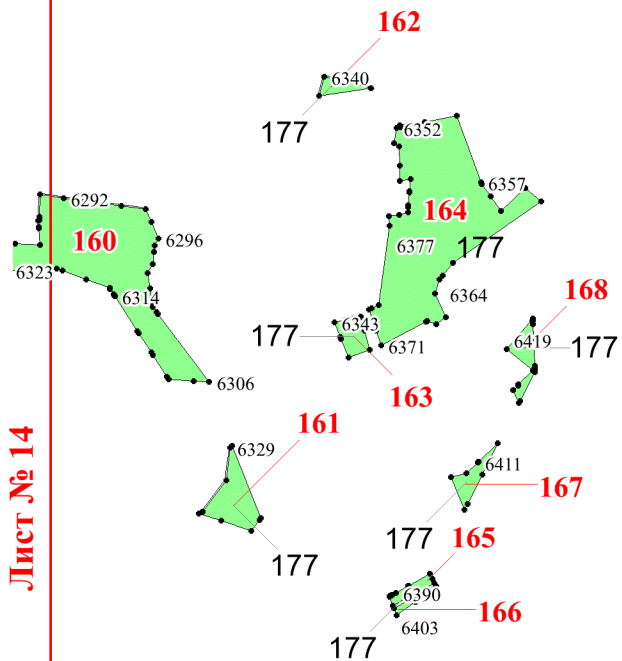

Лист № 14

177

Лист № 15