

**Графическое описание местоположения  
границ земель, на которых  
располагаются ценные леса  
(нерестоохранные полосы лесов), на  
территории Сухобузимского участкового  
лесничества Сухобузимского  
лесничества Красноярского края**

Приложение № 24 к приказу Рослесхоза  
от 28.05.2024 № 370

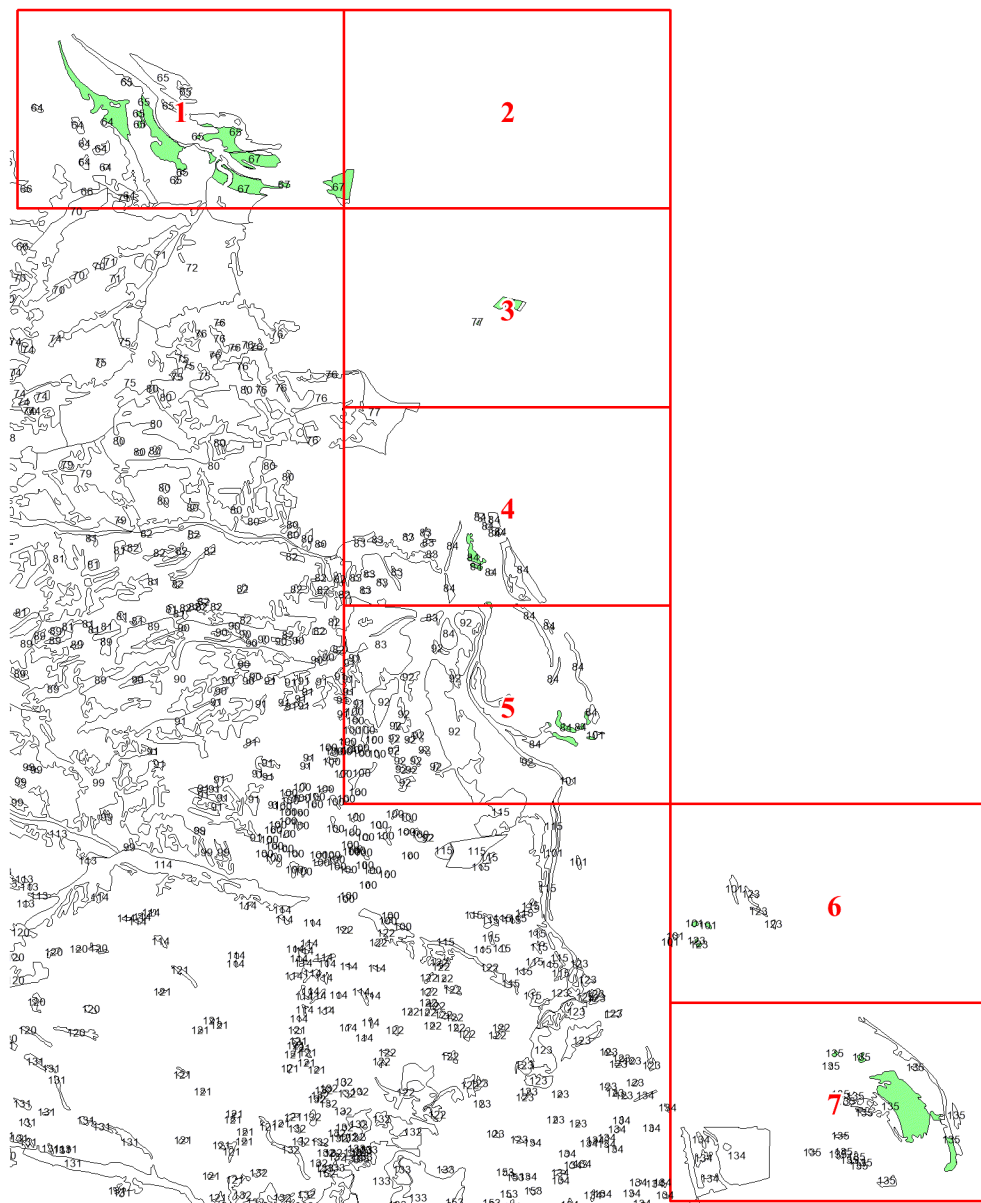

Используемые условные знаки и обозначения:

- |                |   |
|----------------|---|
| <b>25</b>      | Границы и номера лесных кварталов       |
| <b>7</b>       | Номера участков                         |
| <b>10</b> ●    | Номера характерных точек границ объекта |
| <b>Лист №1</b> | Границы и номера листов                 |
| <b>Green</b>   | Границы категорий защитных лесов        |

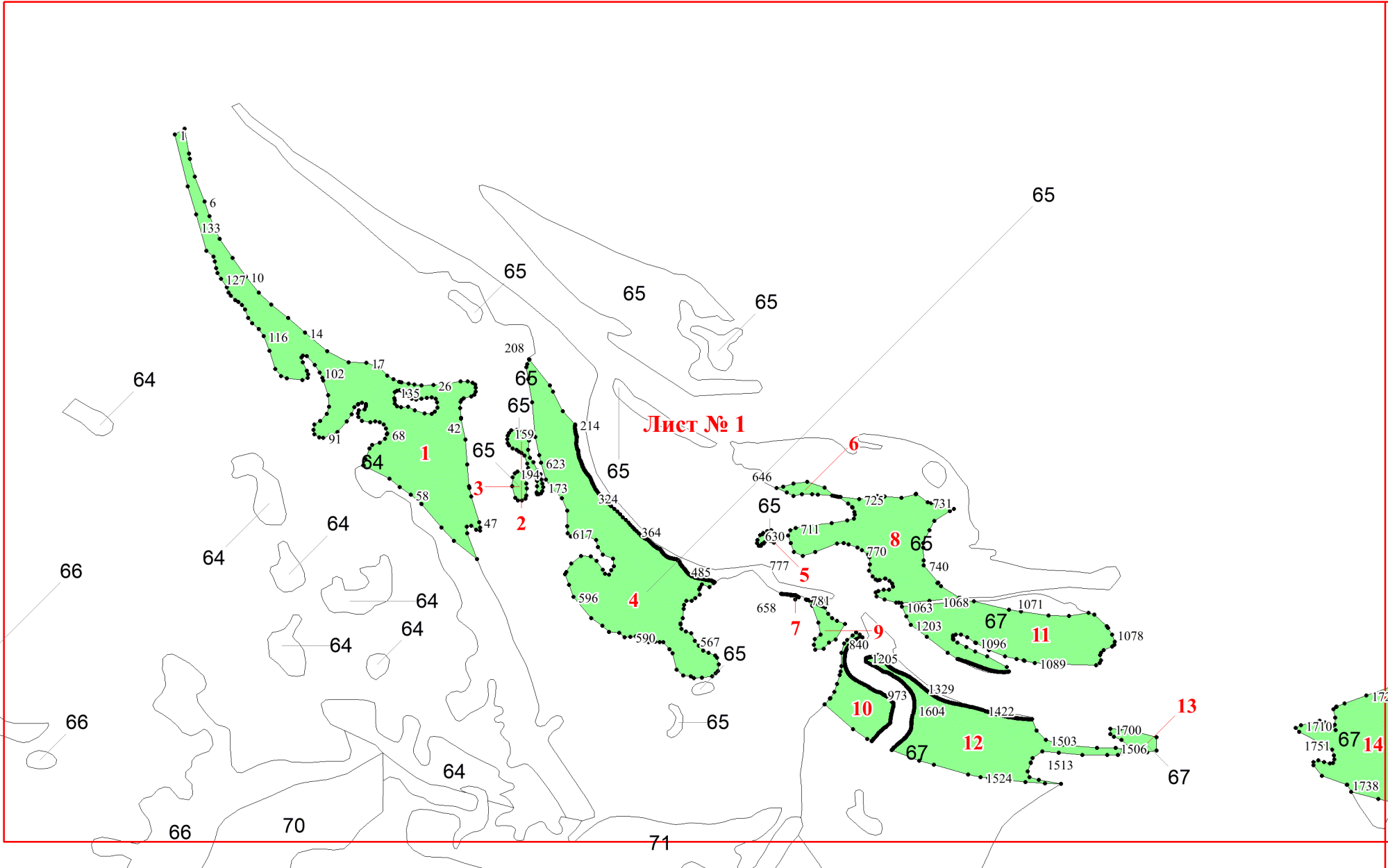

Лист № 1

Лист № 2

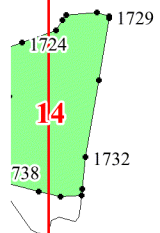

Лист № 3

67

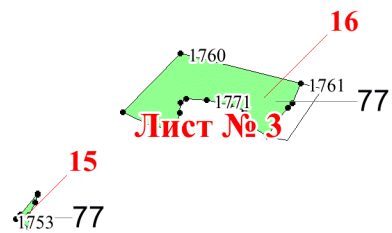

76

77

**Лист № 3**

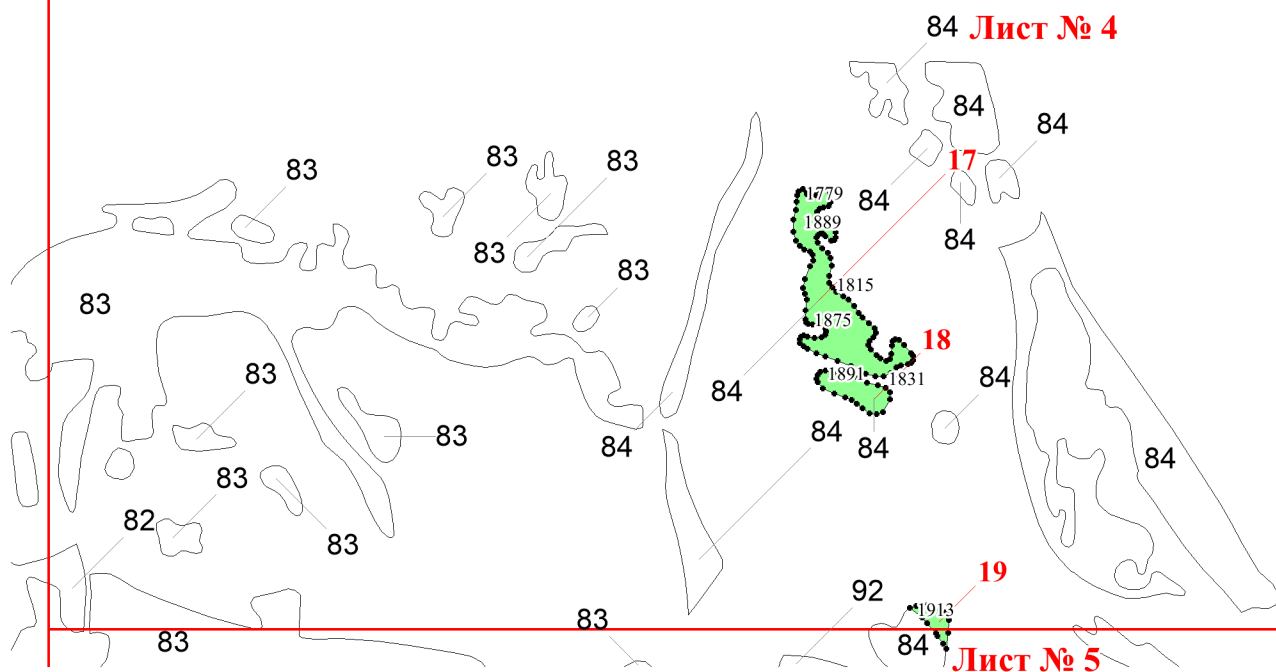
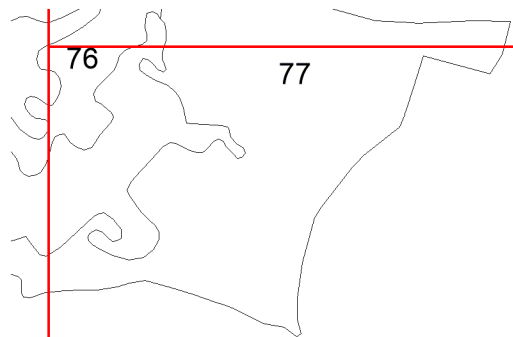

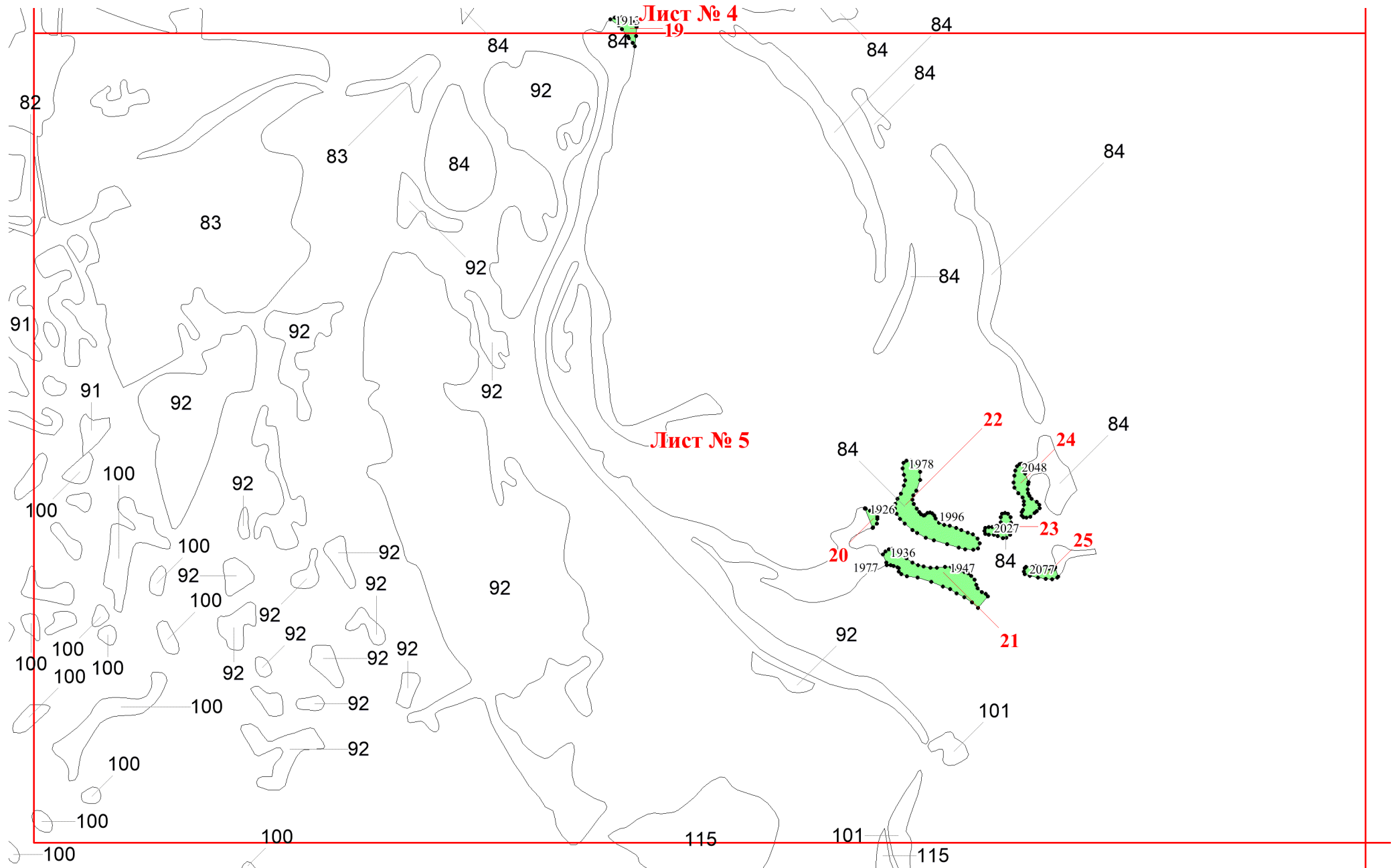

Лист № 4

19

Лист № 5

22

24

23

25

20

21

1913

84

84

84

84

84

82

83

84

92

84

84

83

92

91

92

92

91

92

100

92

100

100

92

84

1978

2048

84

92

92

92

1926

1996

2027

1936

1947

84

2077

100

92

92

92

101

100

100

100

100

92

92

92

100

92

92

100

100

115

101

115

100

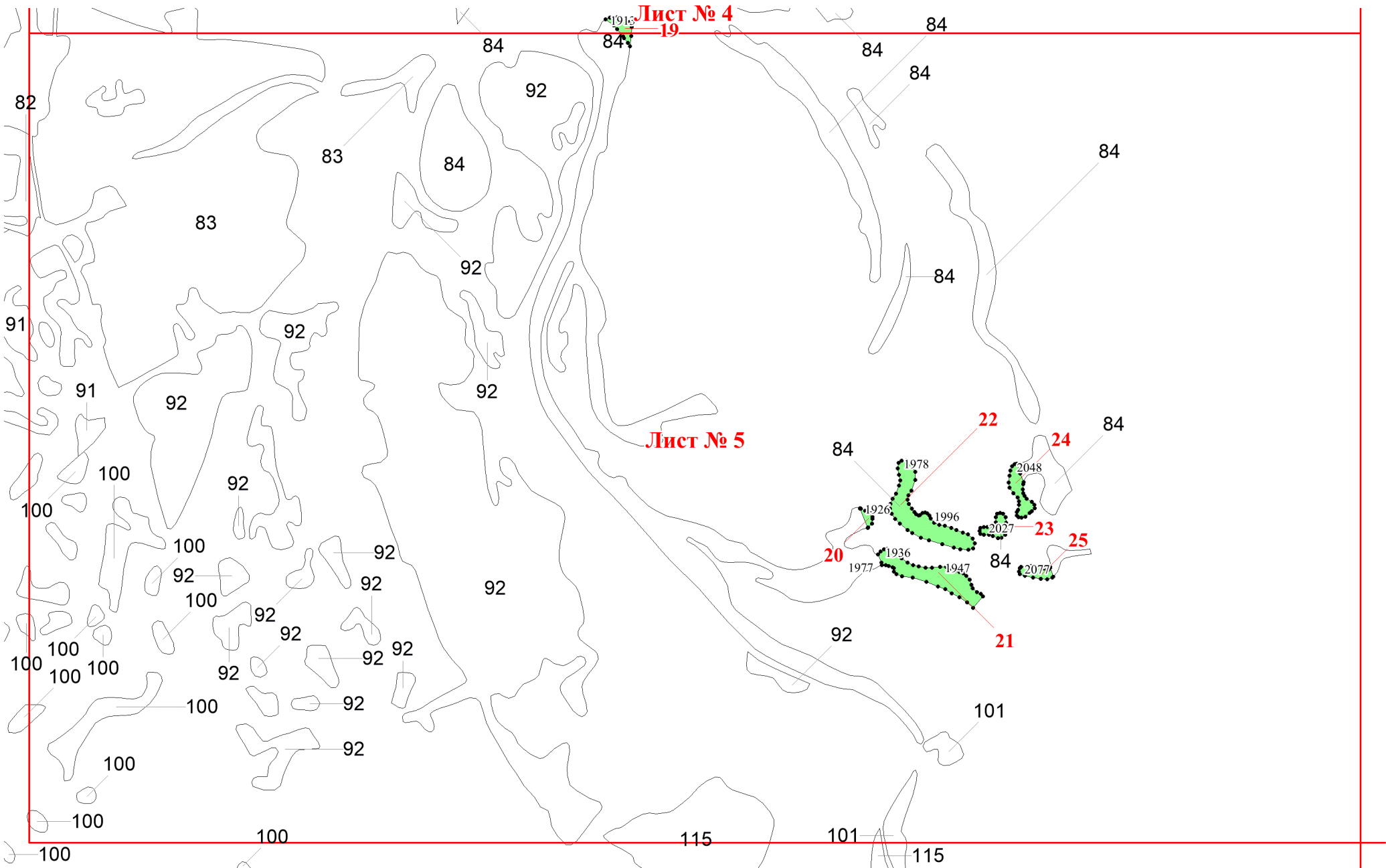

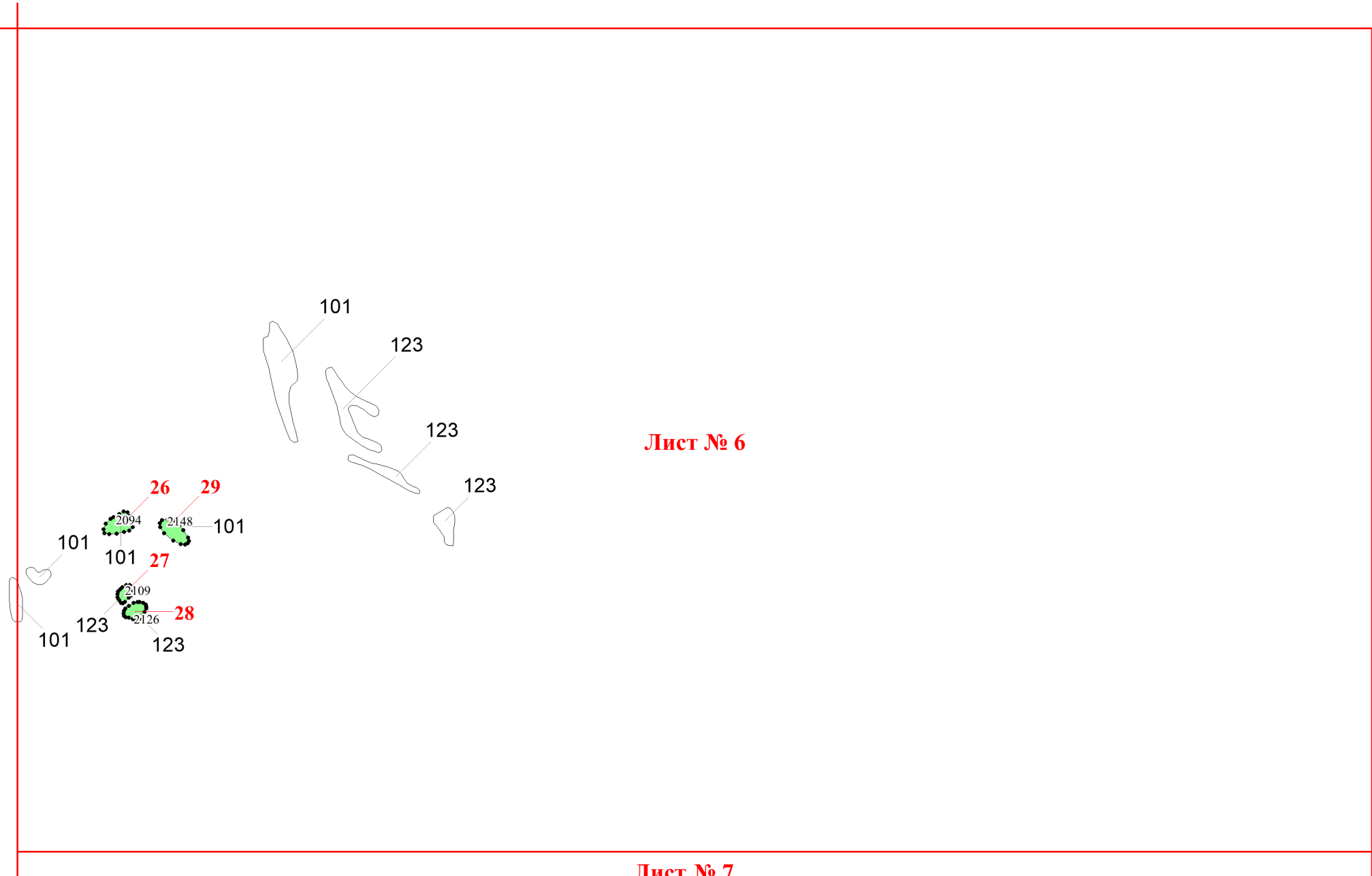

**Лист № 6**

**Лист № 7**

Лист № 6

