

Графическое описание местоположения границ земель, на которых
располагаются эксплуатационные леса, на территории
Верхне-Городковского участкового лесничества Чусовского лесничества
Пермского края

Приложение № 12 к приказу Рослесхоза
от 27.02.2023 № 200

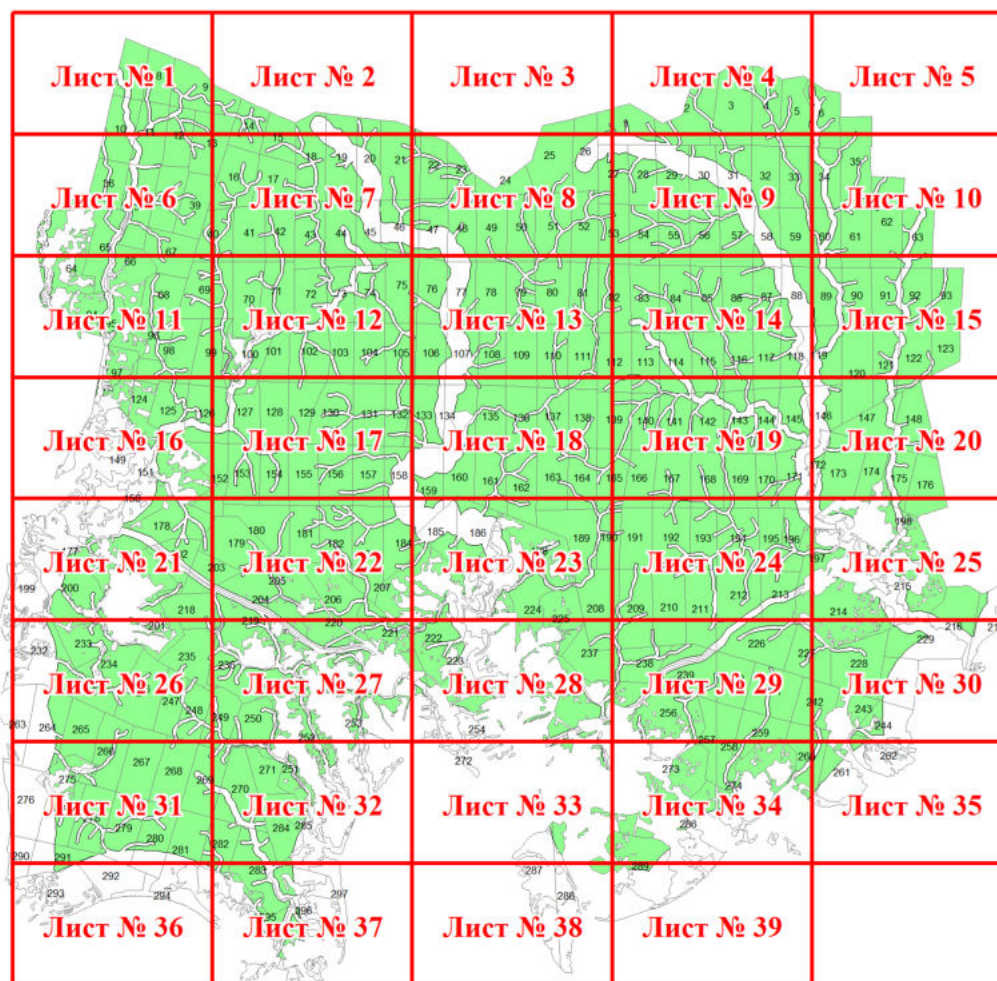

Используемые условные знаки и обозначения:

- 25 Границы и номера лесных кварталов
- 7 Номера участков
- 10 ● Номера характерных точек границ объекта
- Лист № 1 Границы и номера листов
- Границы эксплуатационных лесов

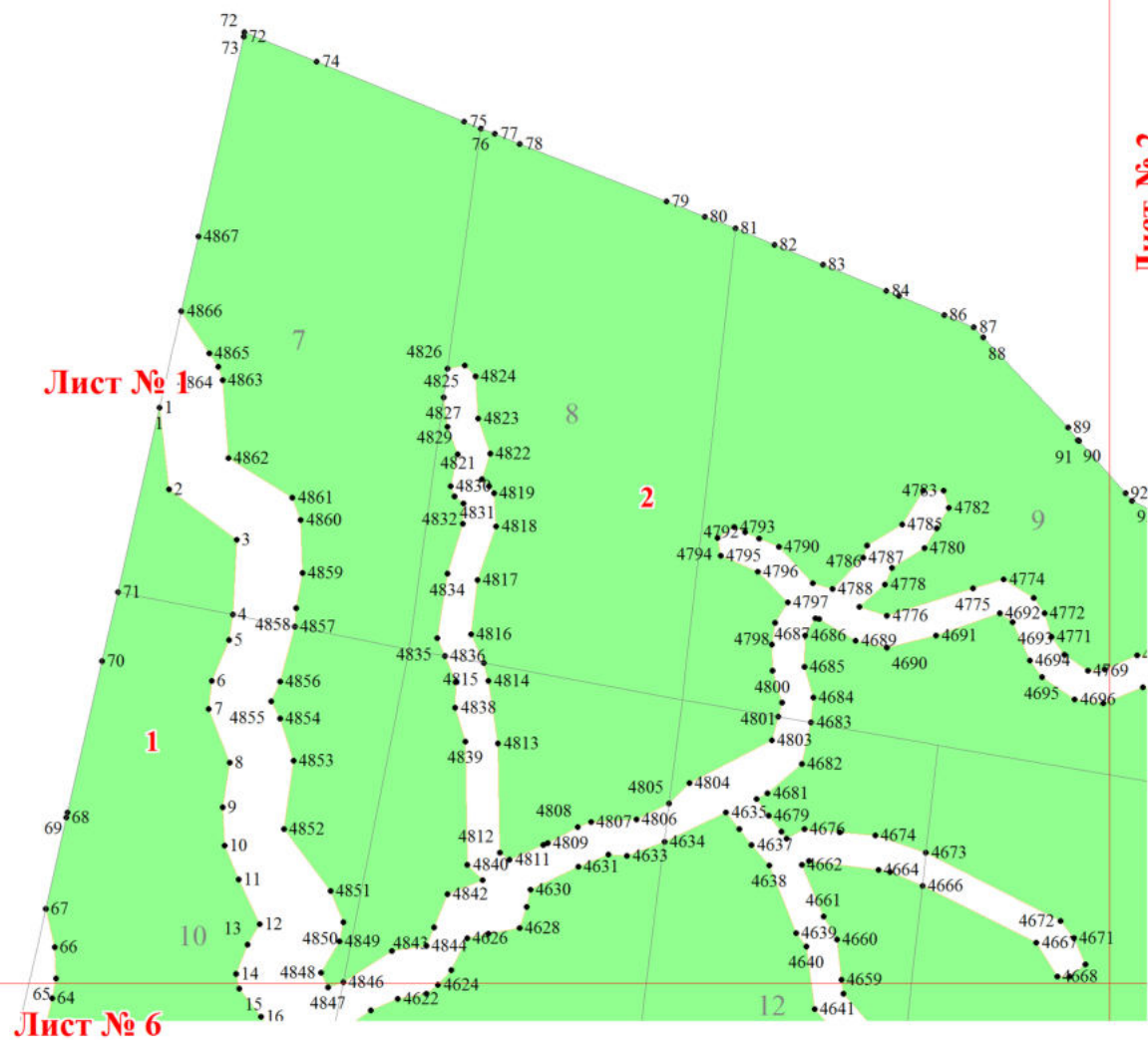

Лист № 1

Лист № 3

Лист № 2

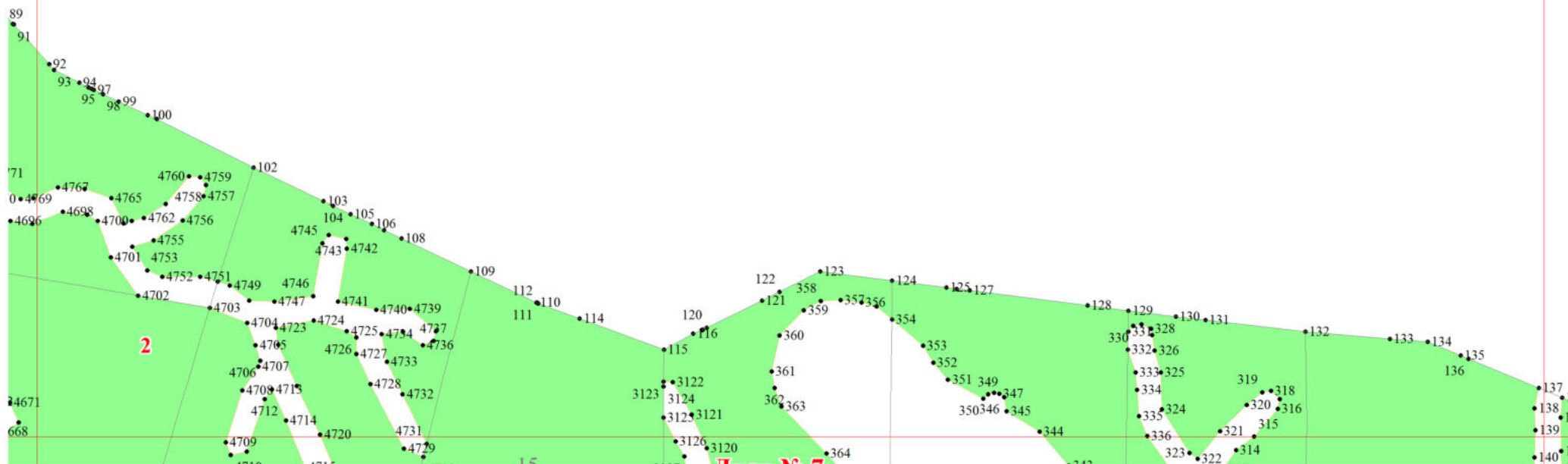

Лист № 2

Лист № 4

Лист № 3

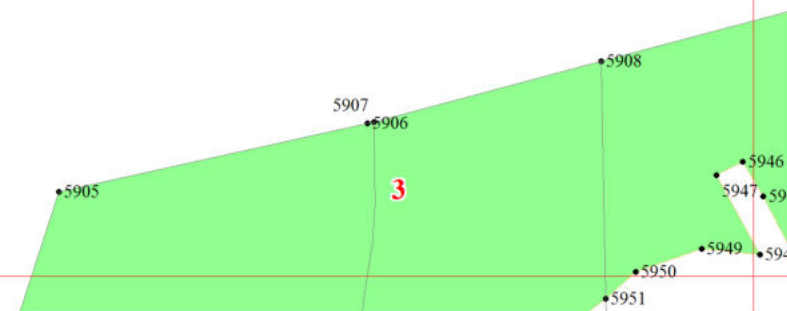

Лист № 8

Лист № 3

Лист № 5

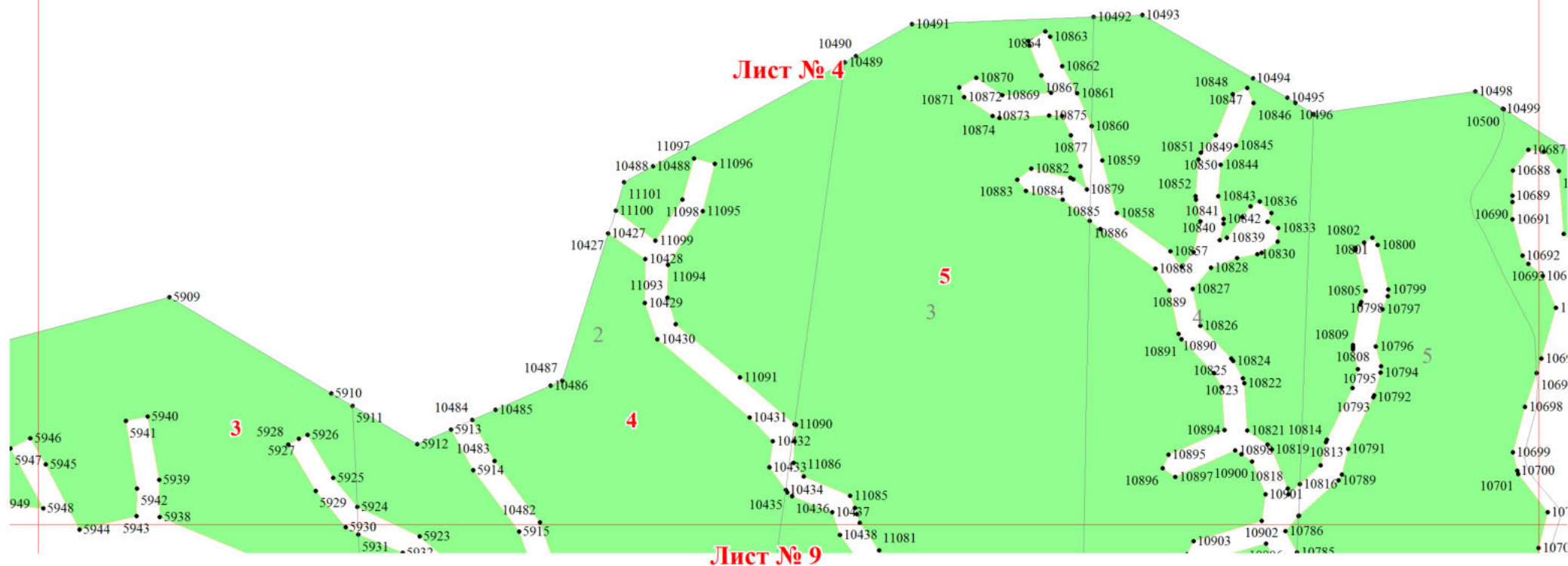

Лист № 4

Лист № 5

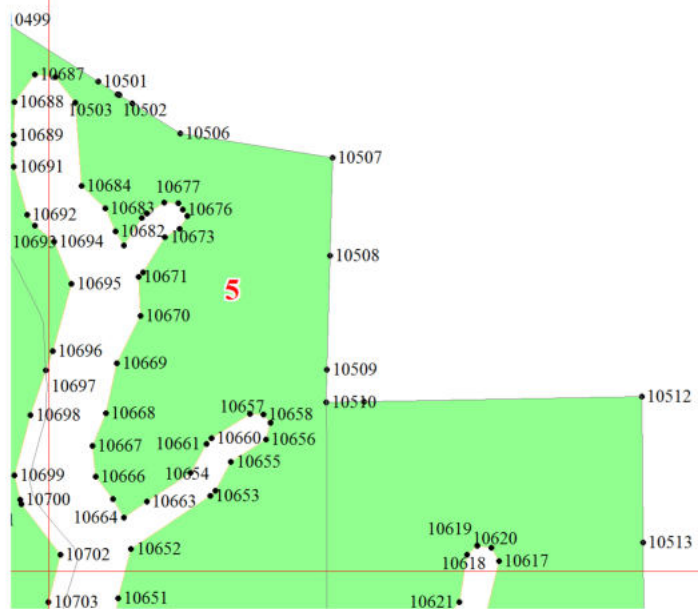

Лист № 10

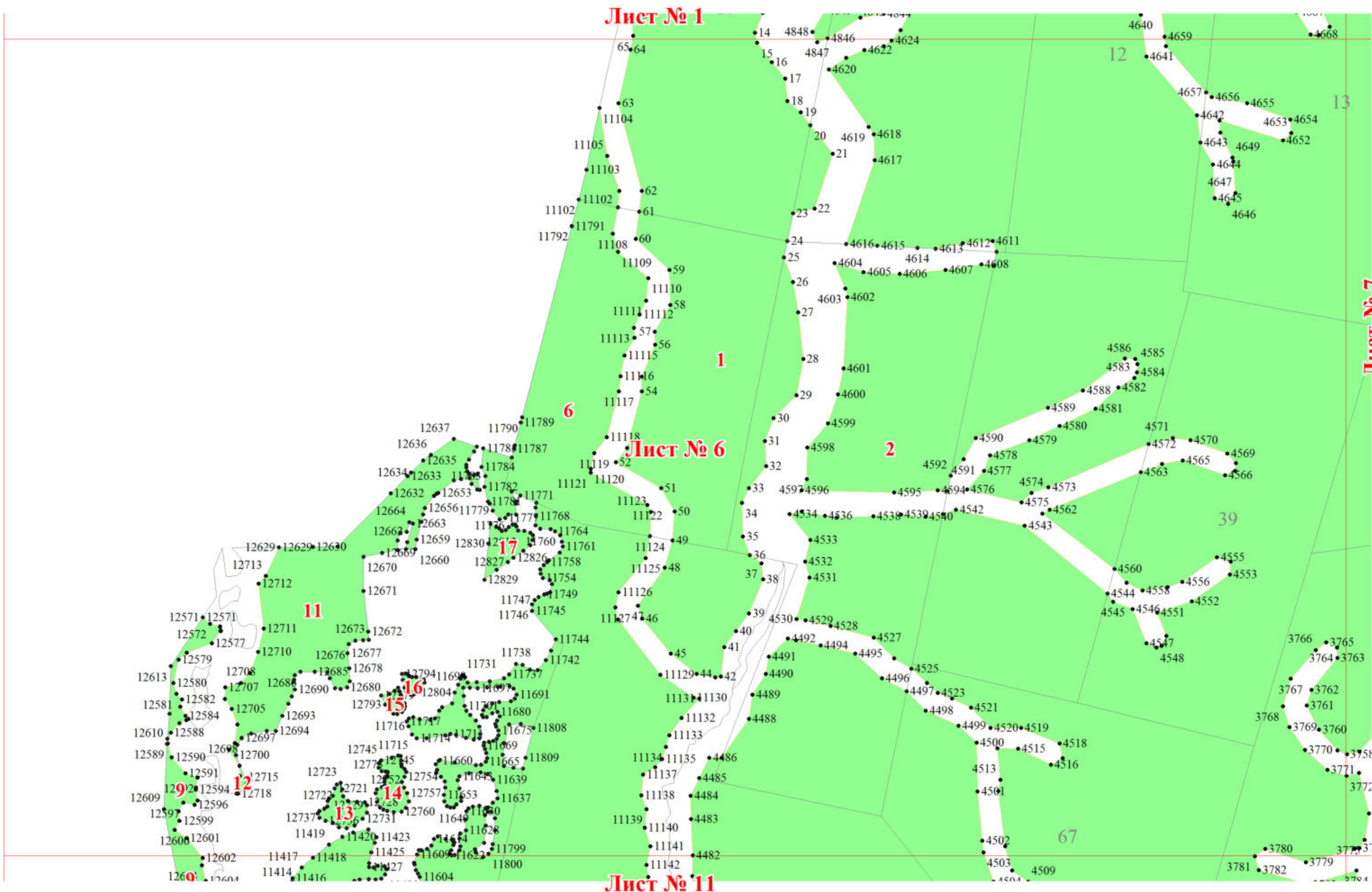

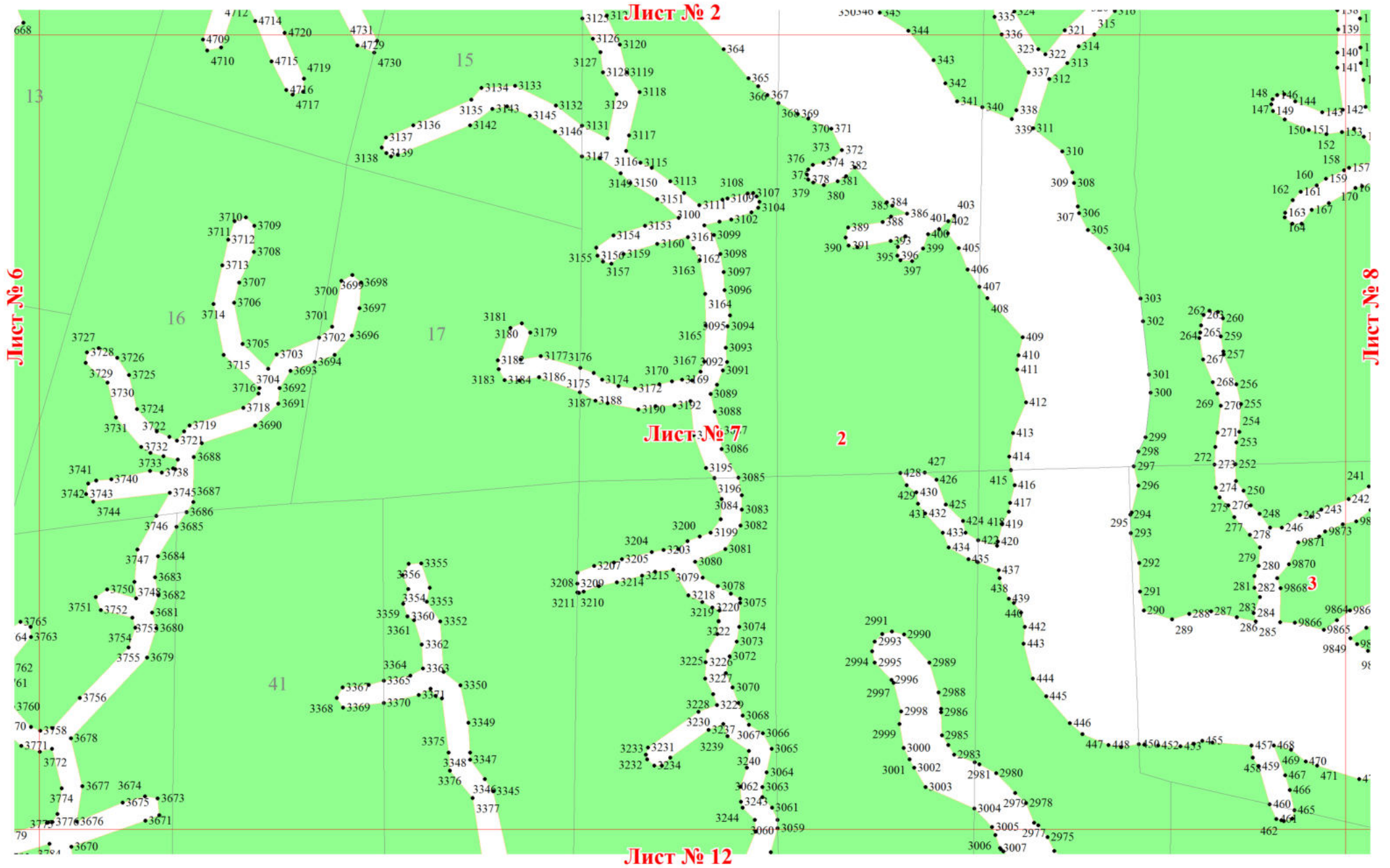

Лист № 3

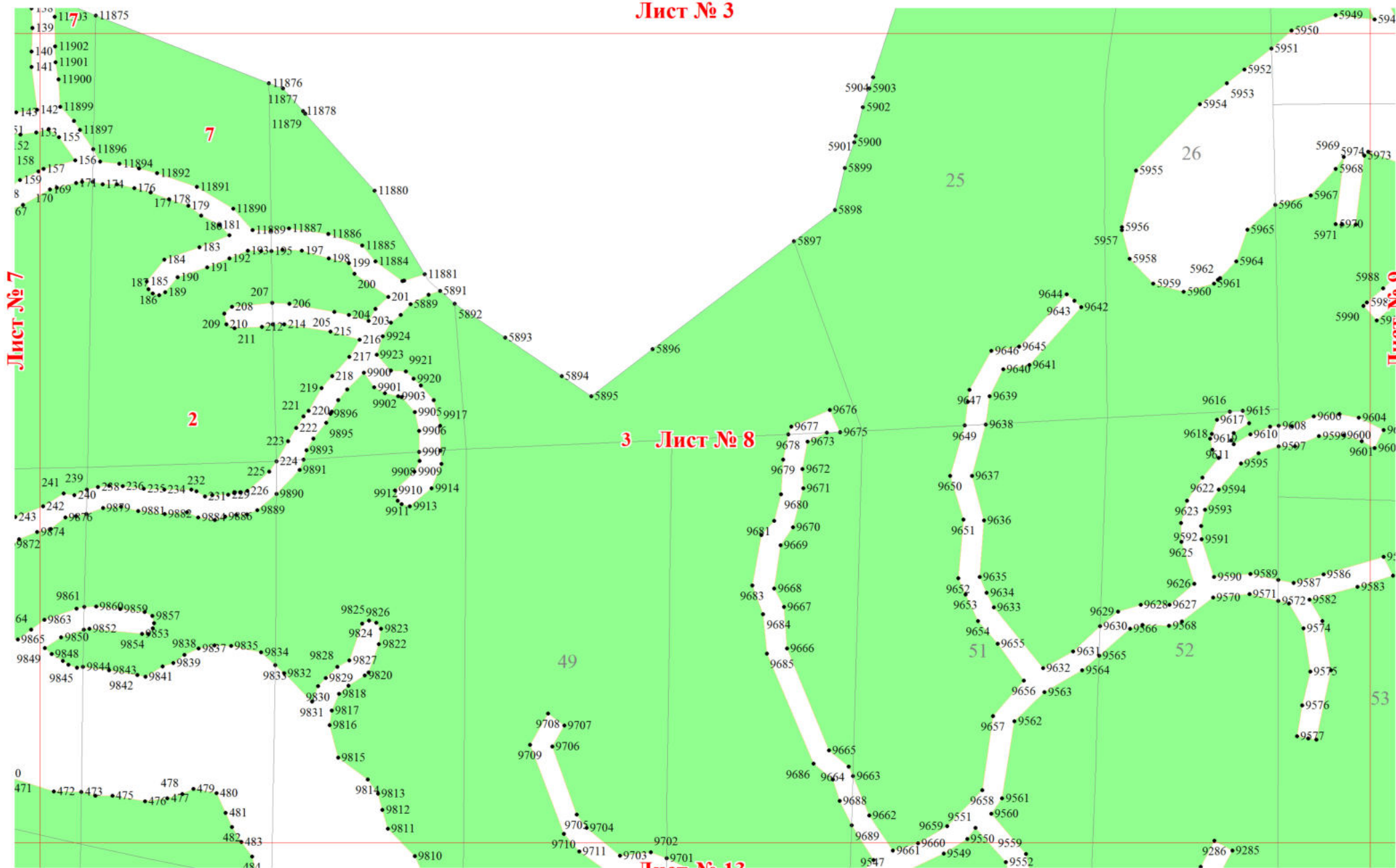

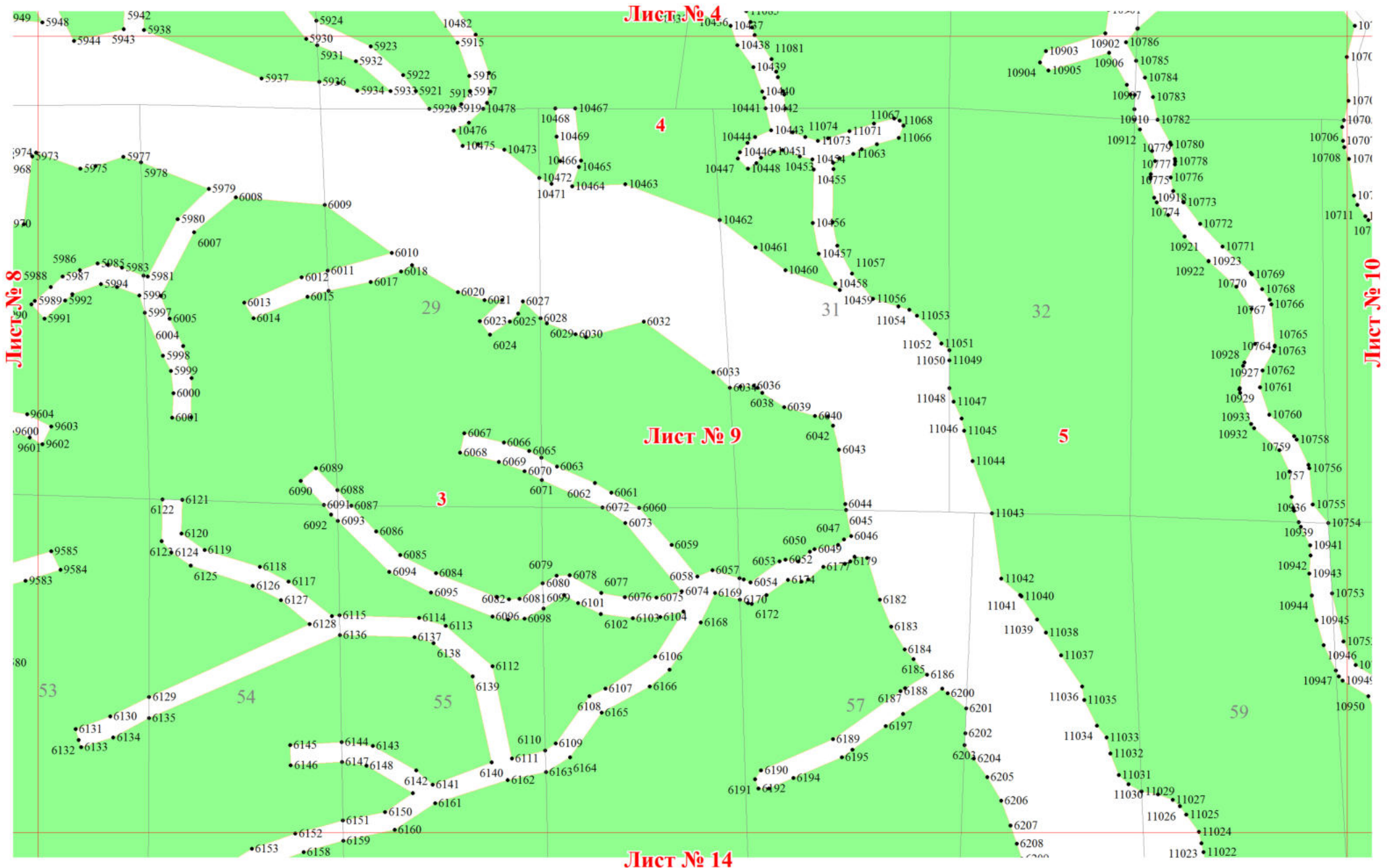

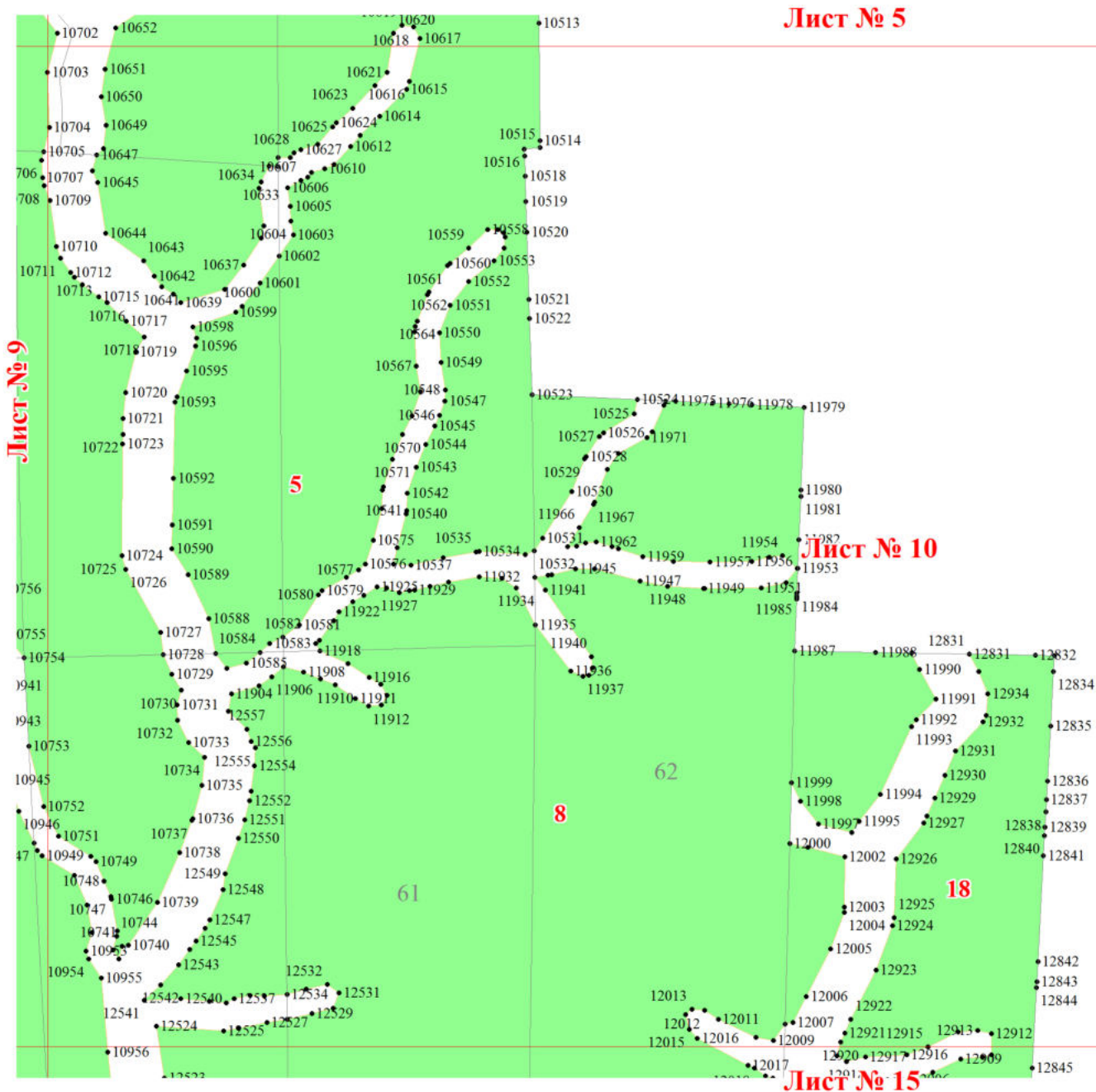

Лист № 5

Лист № 9

Лист № 10

Лист № 15

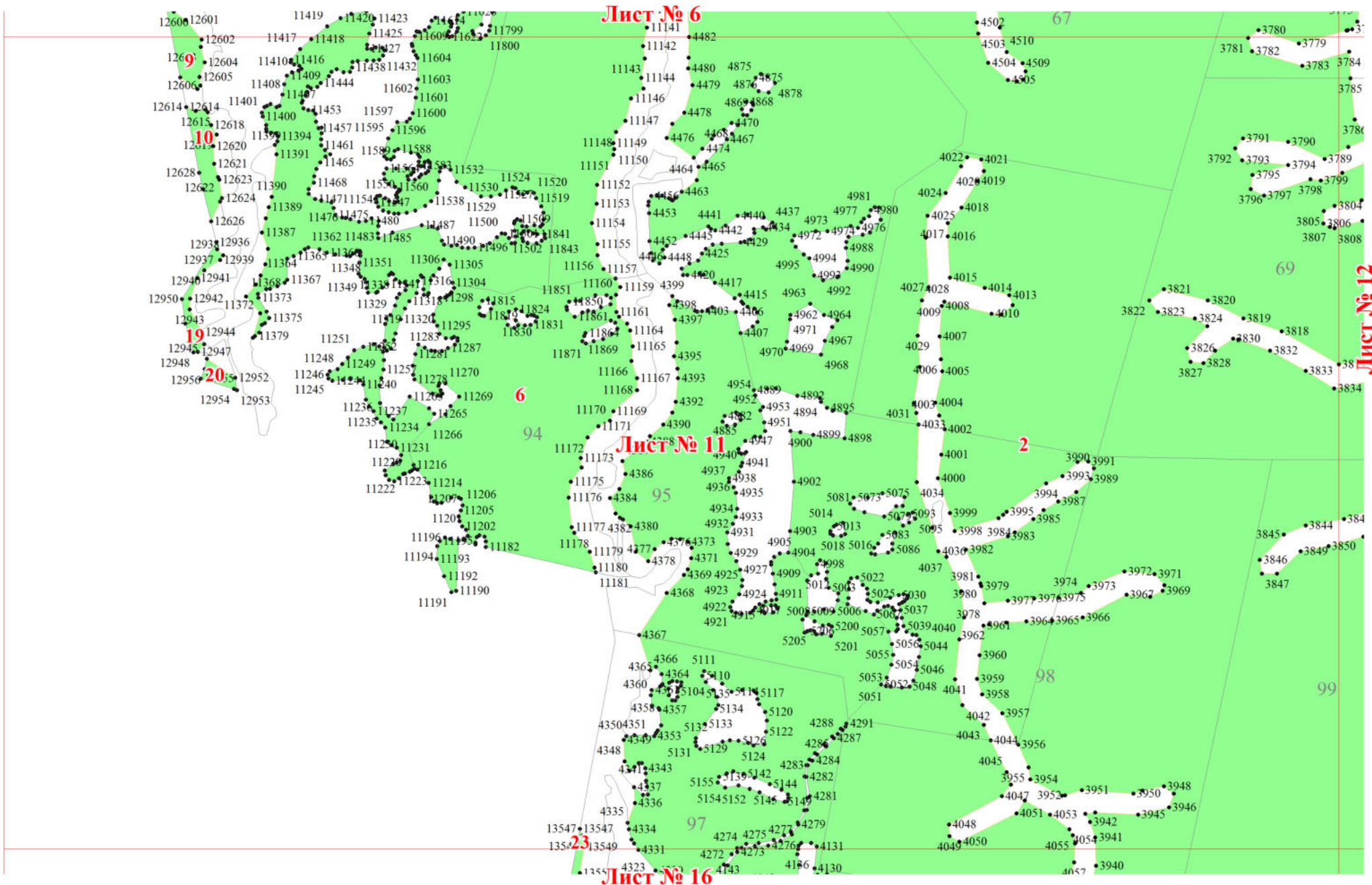

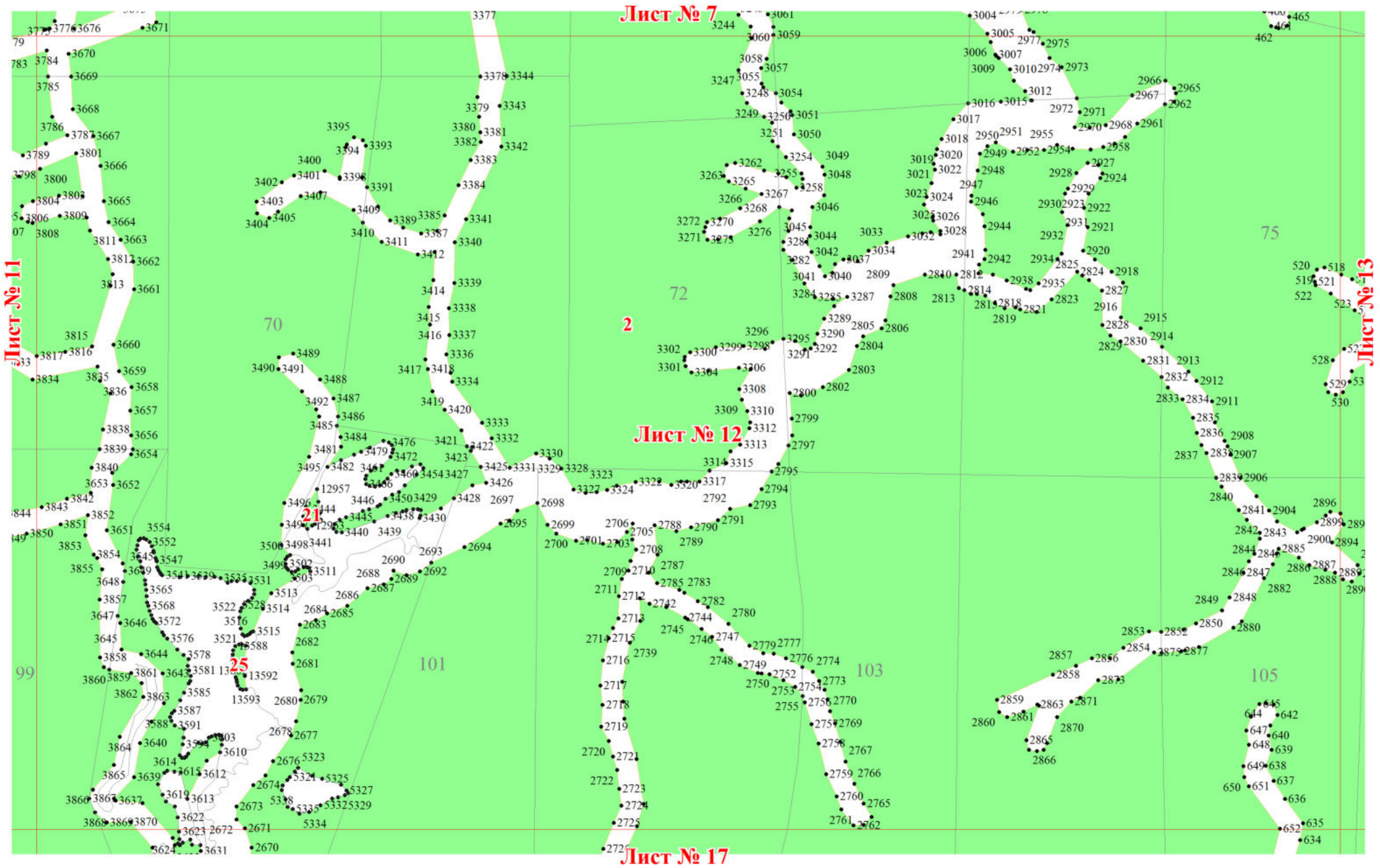

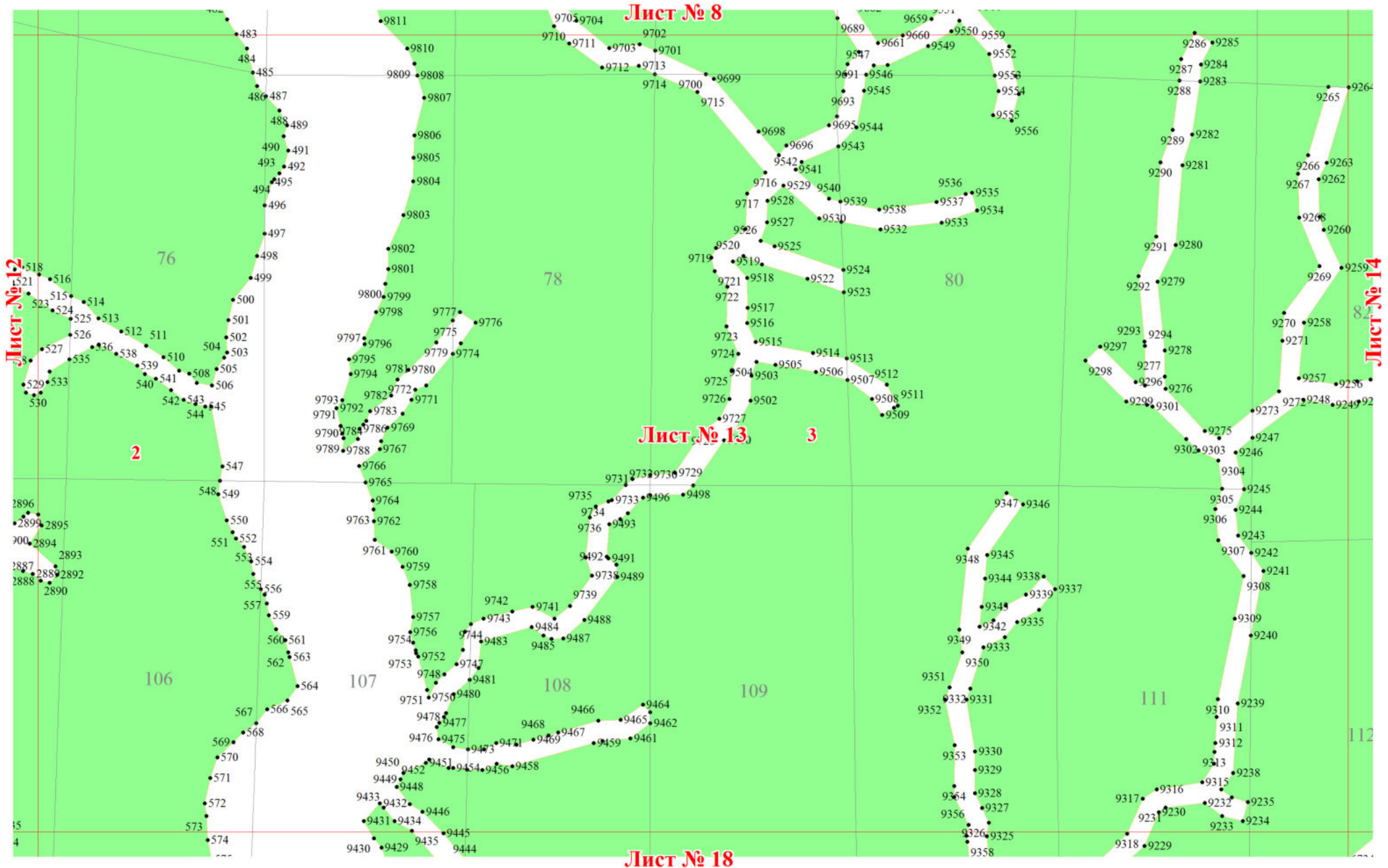

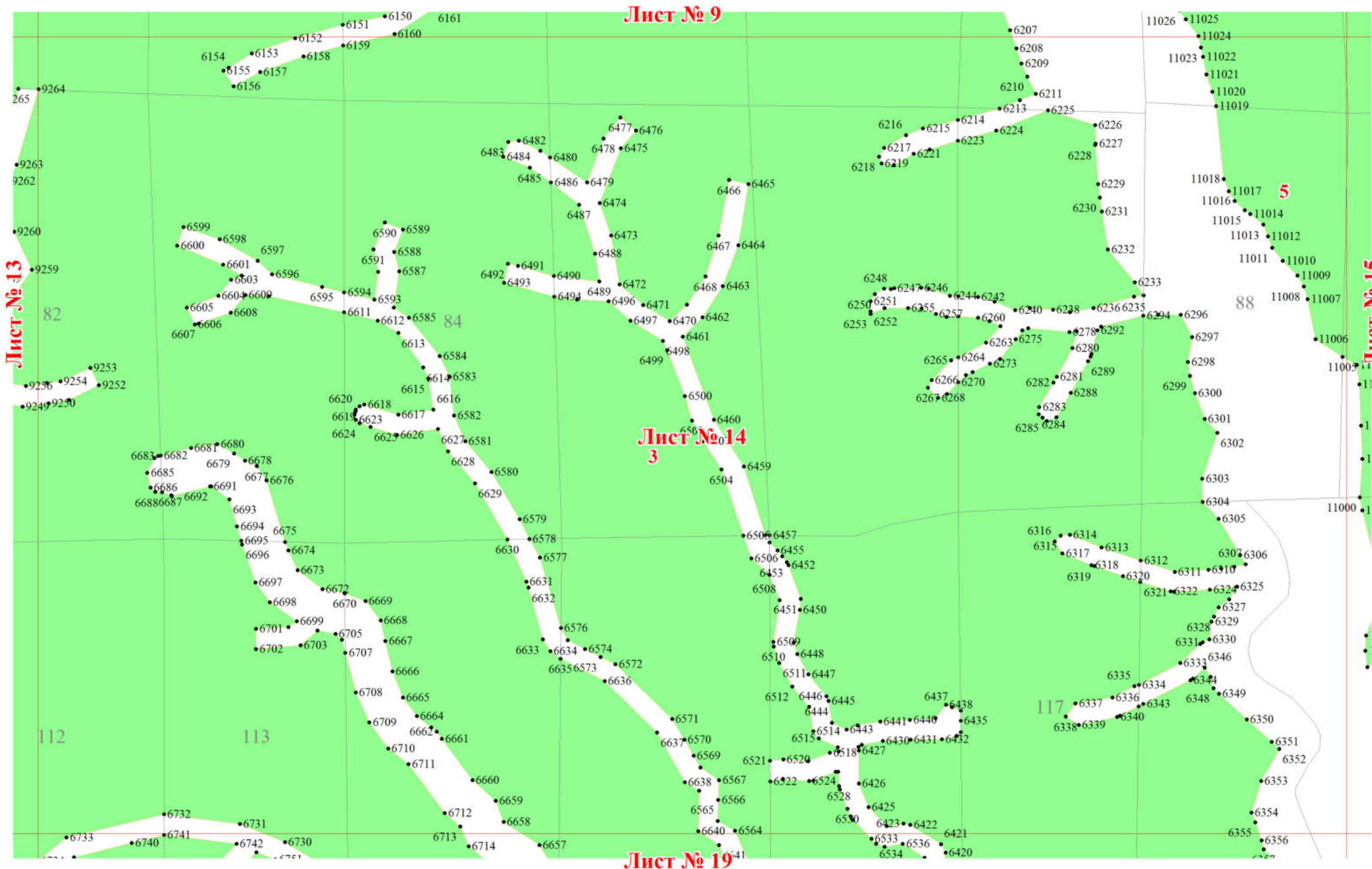

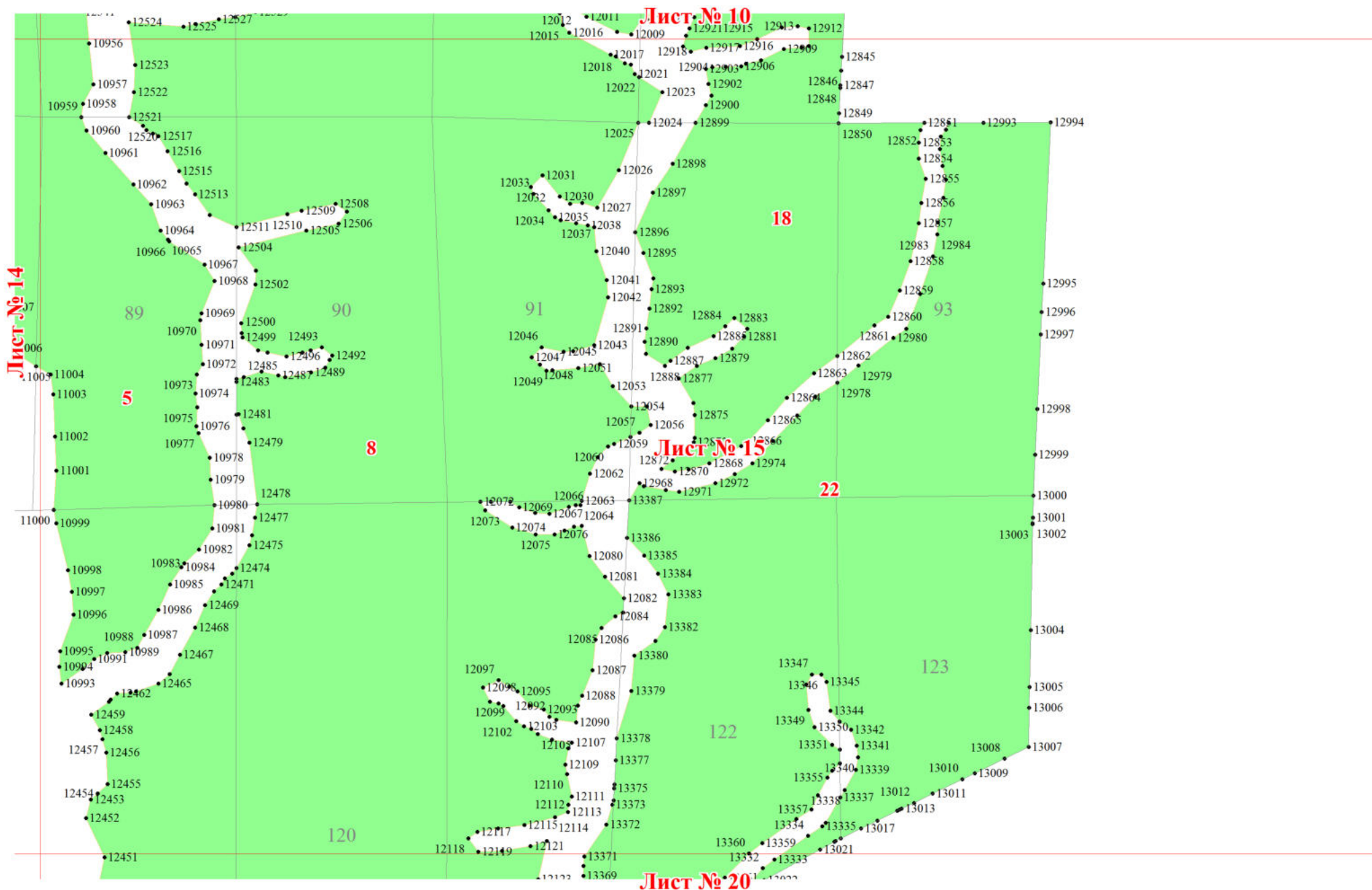

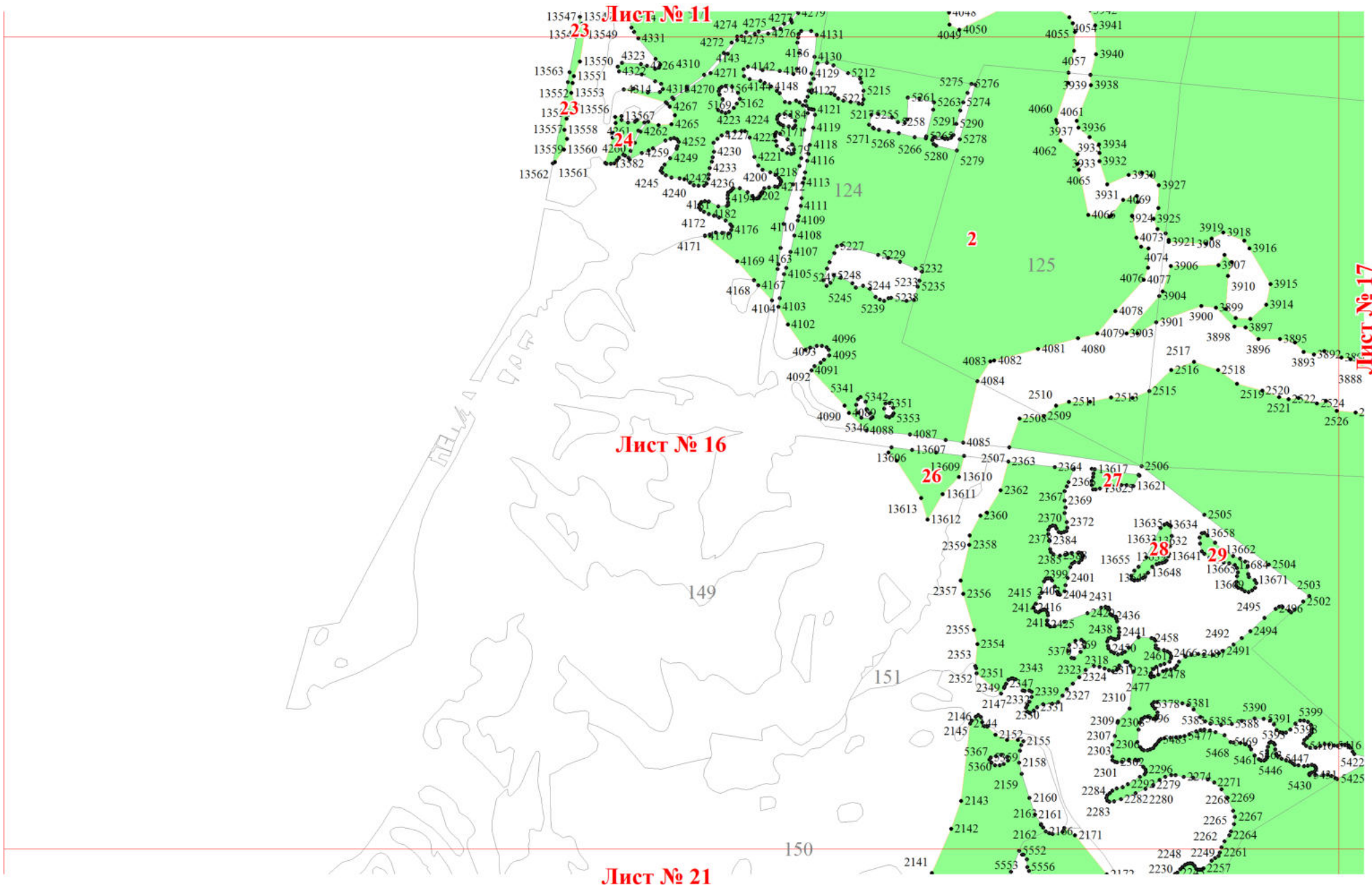

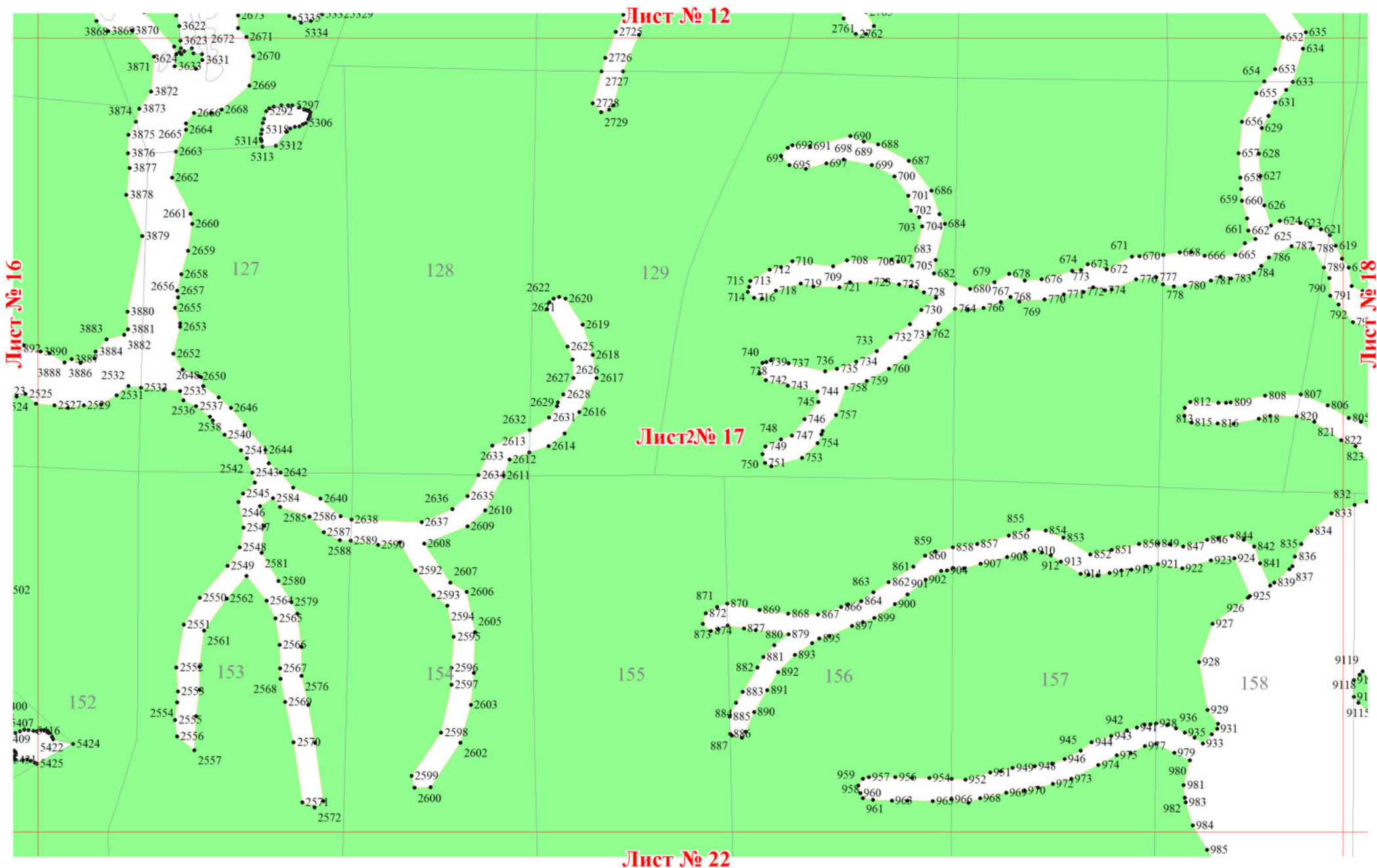

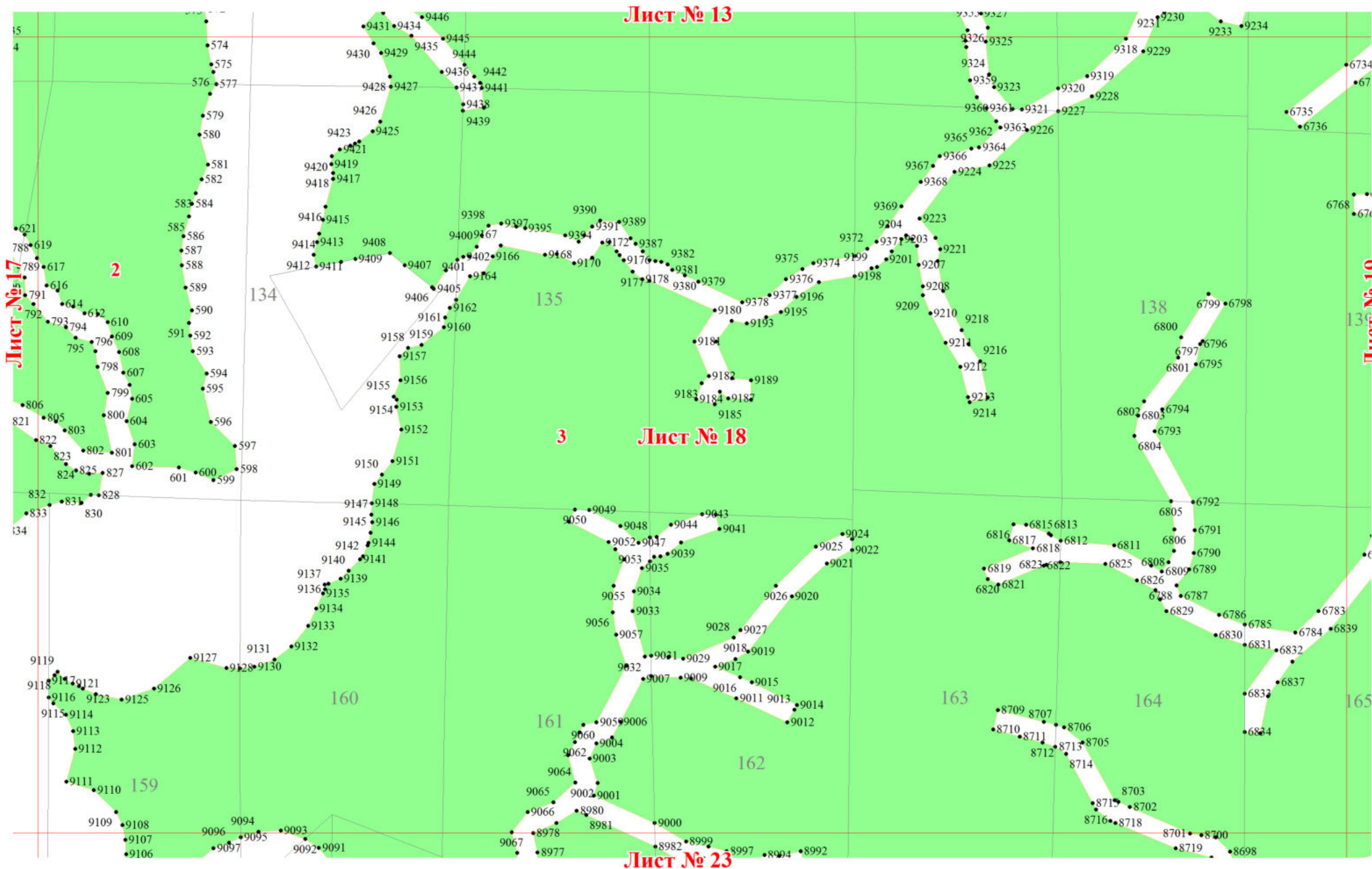

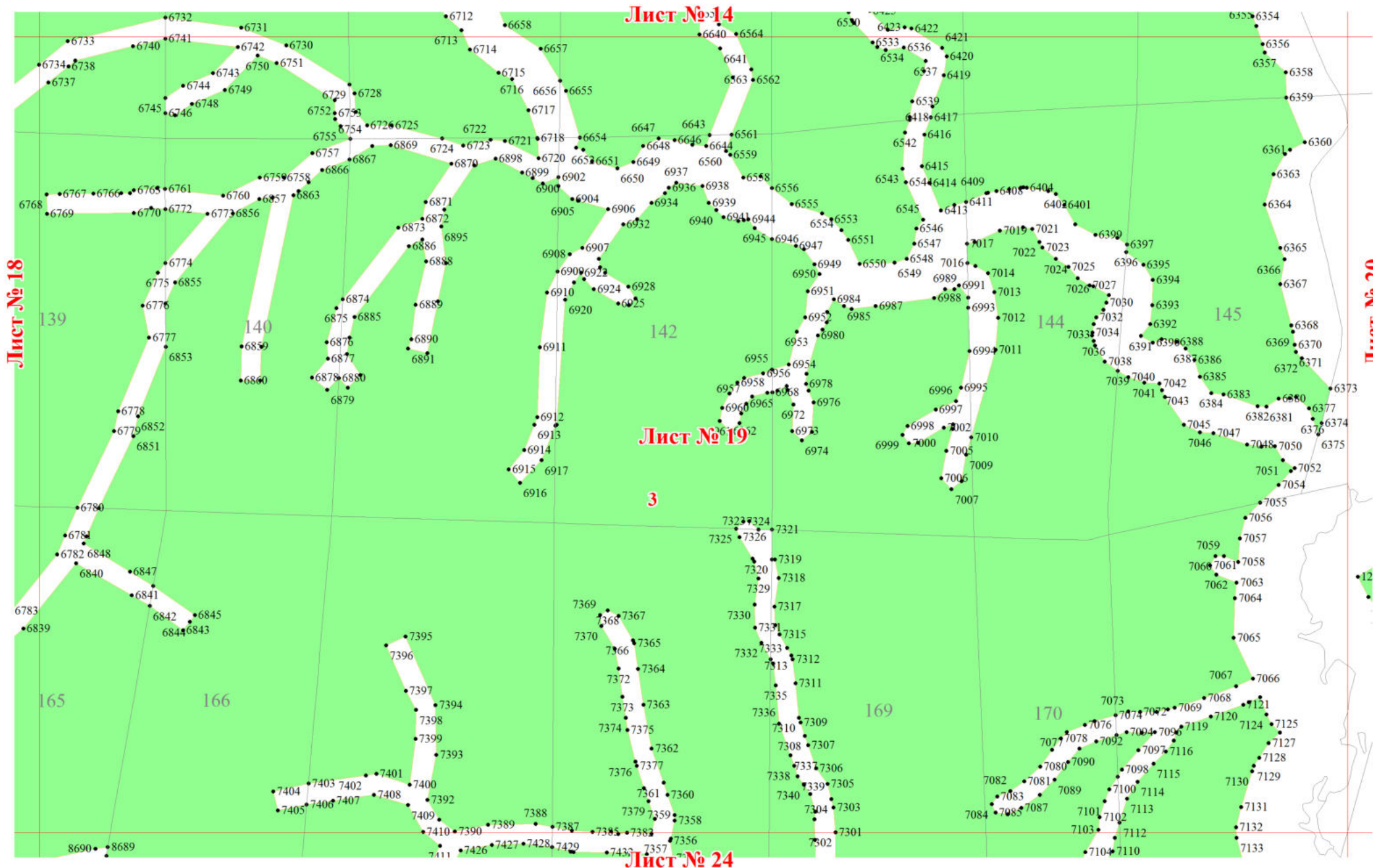

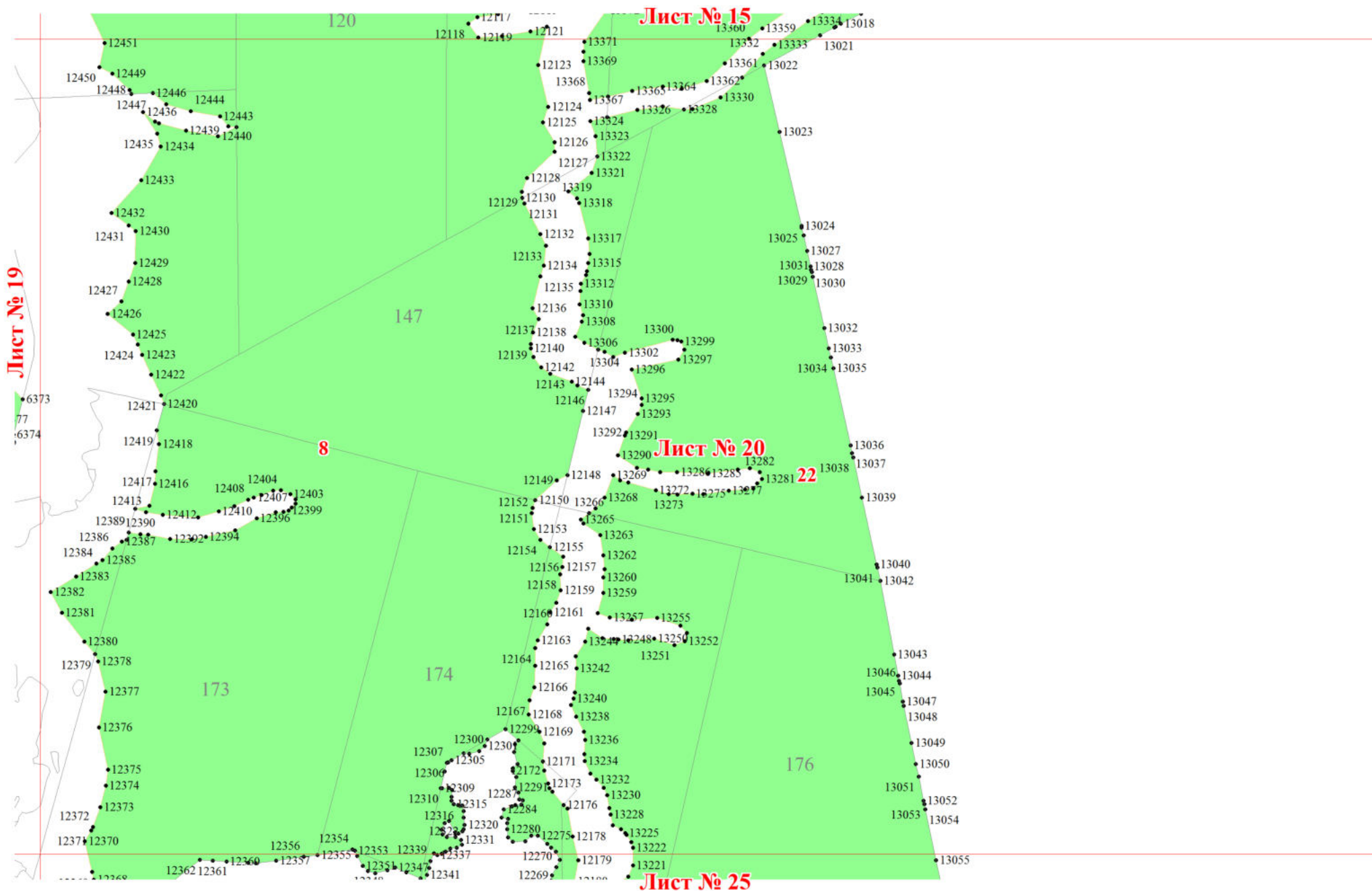

Лист № 16

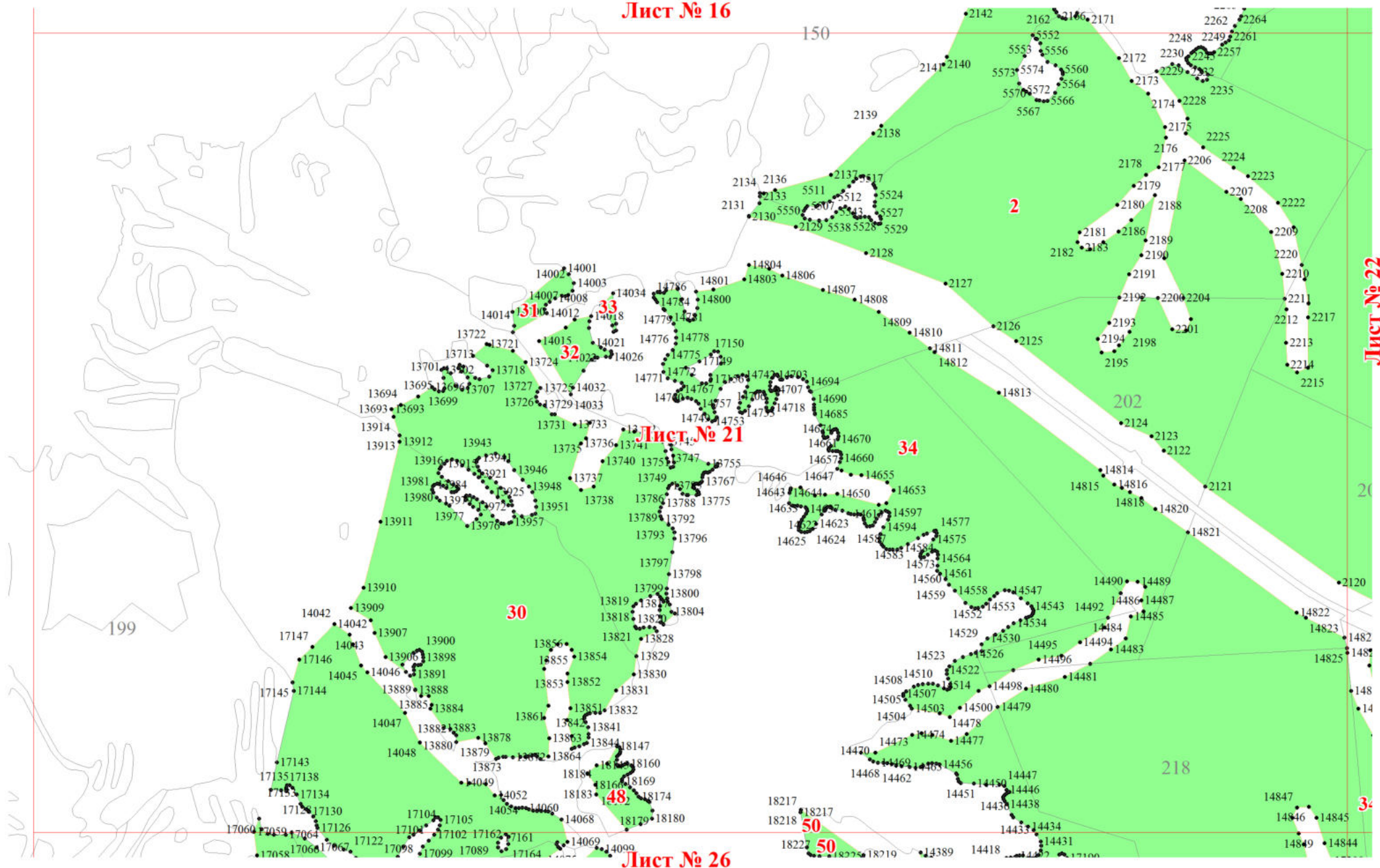

Лист № 26

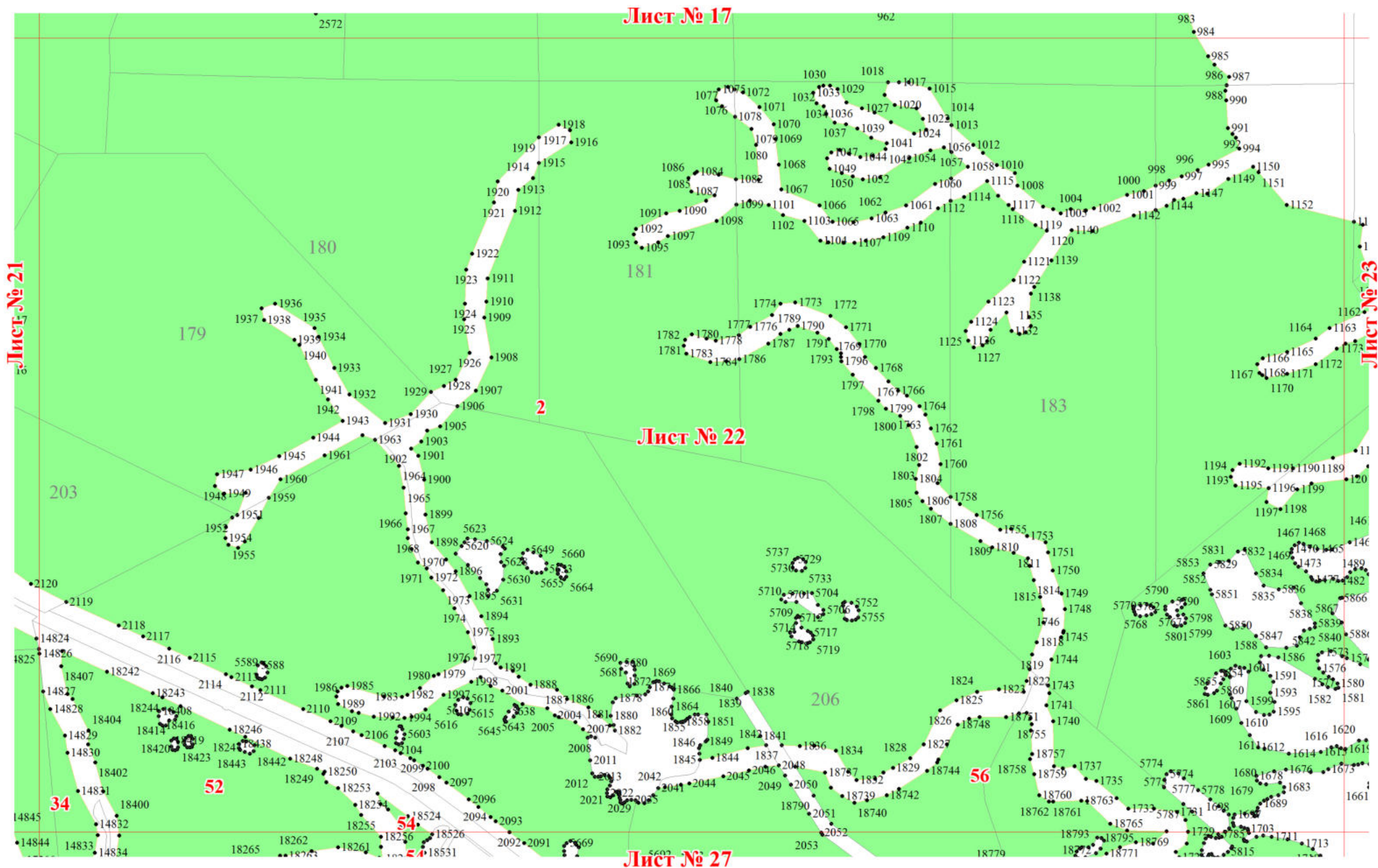

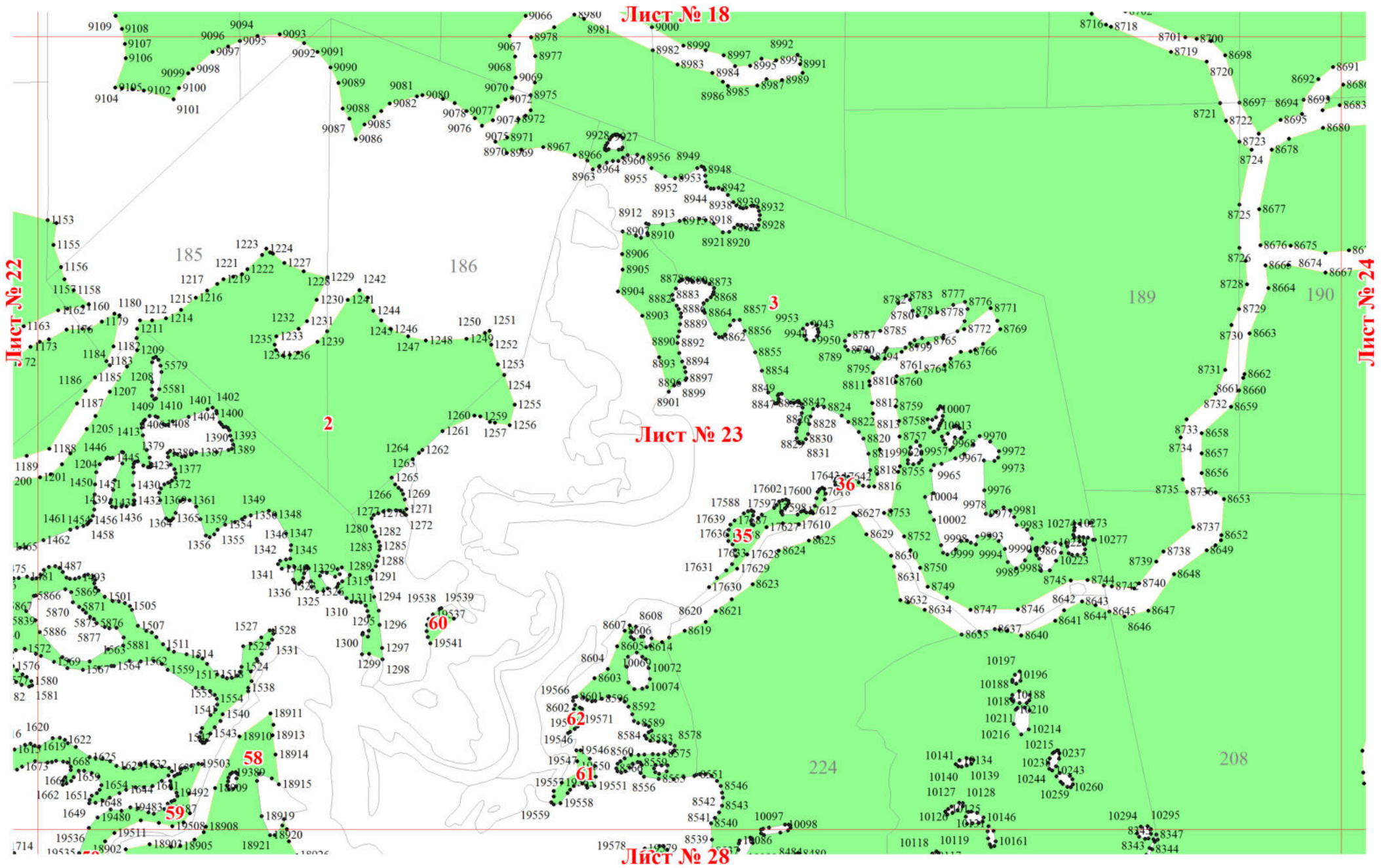

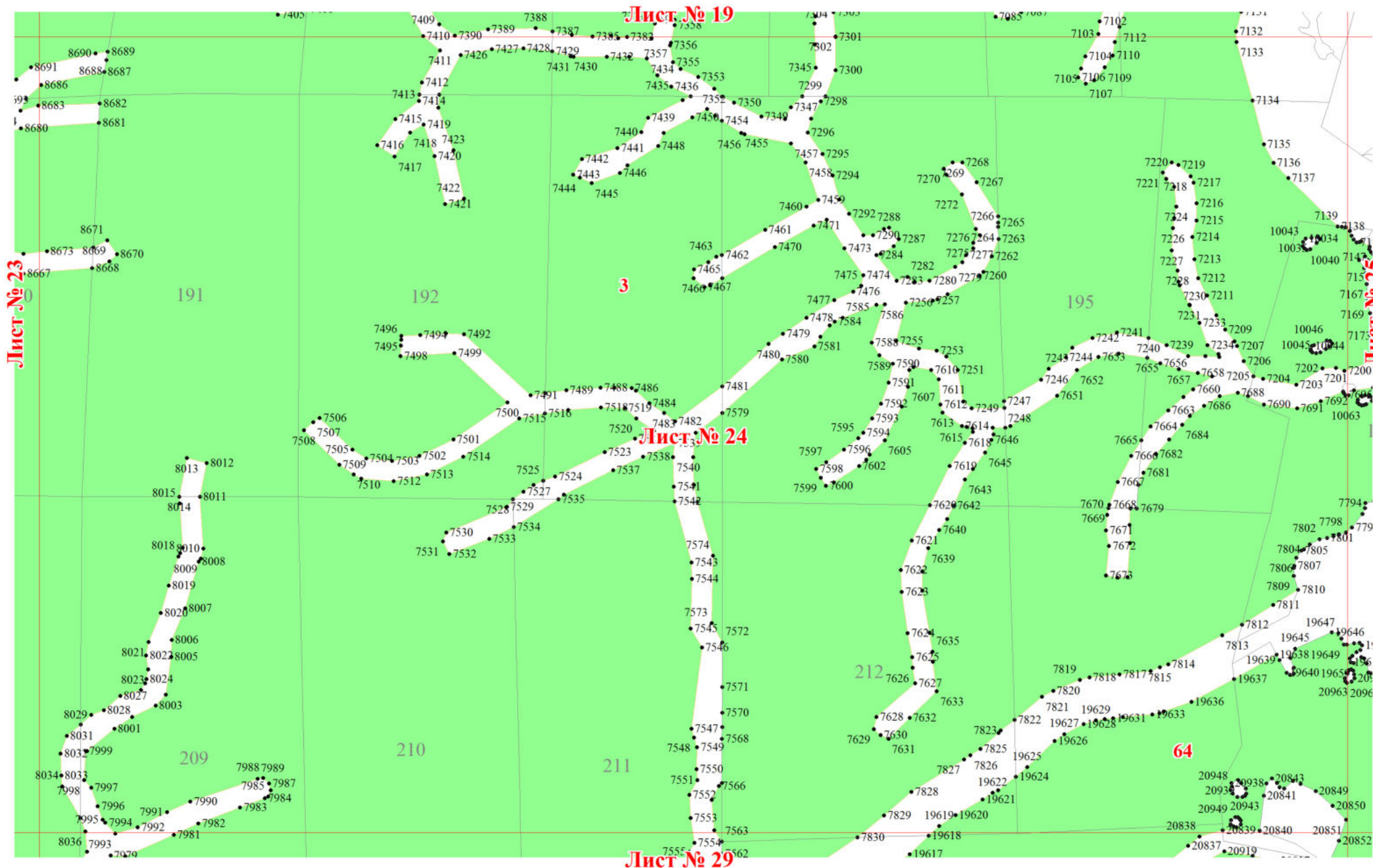

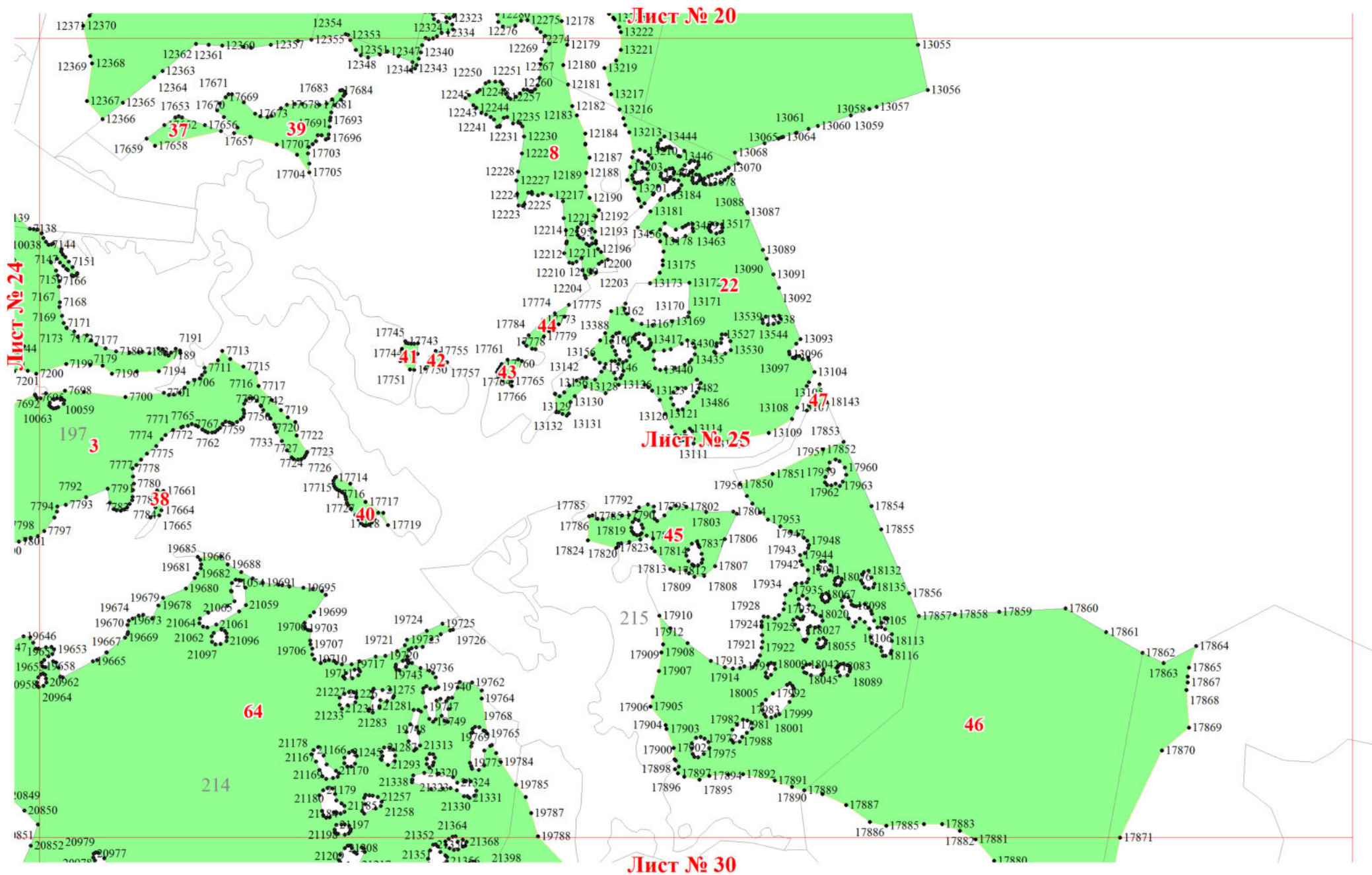

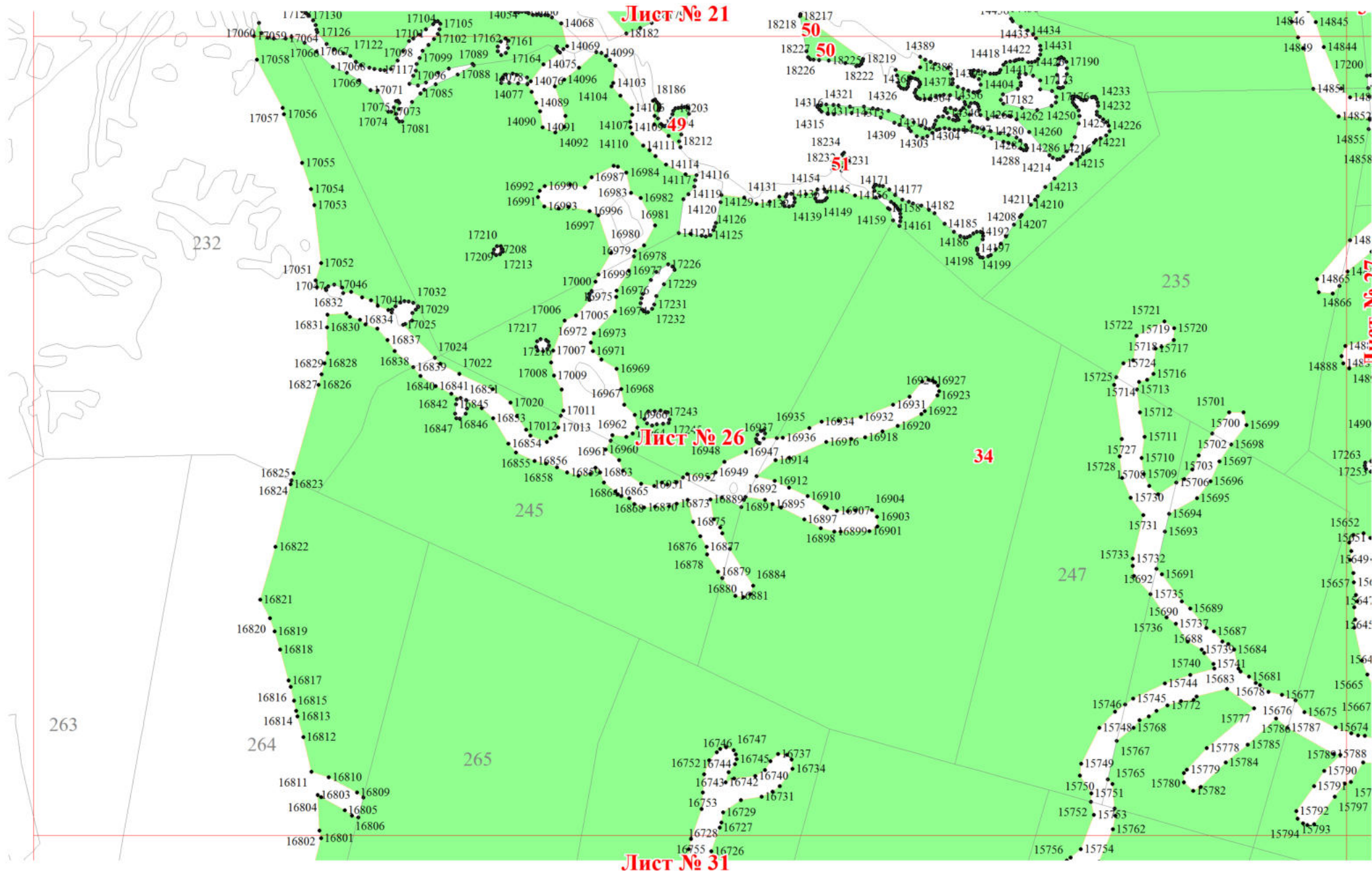

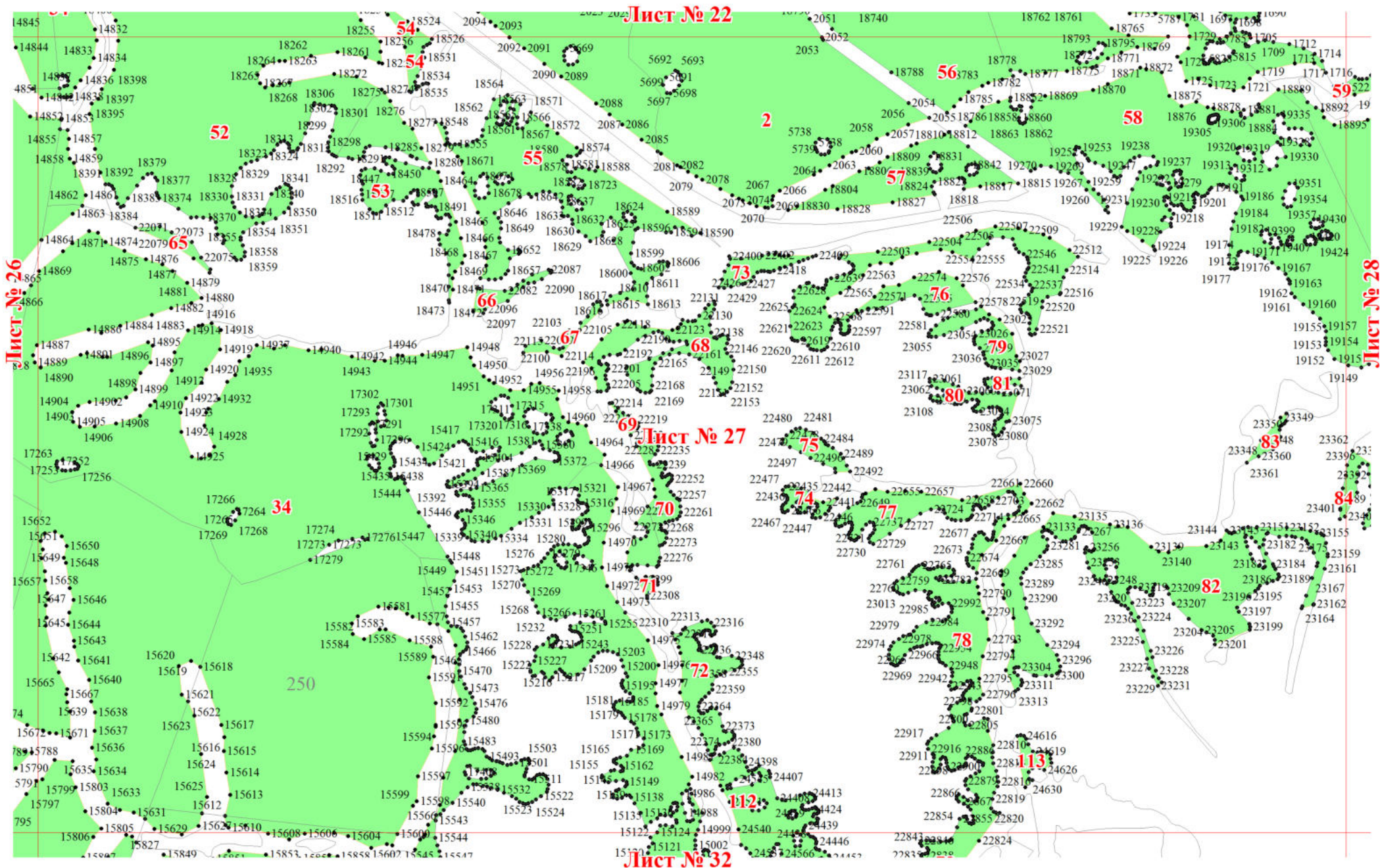

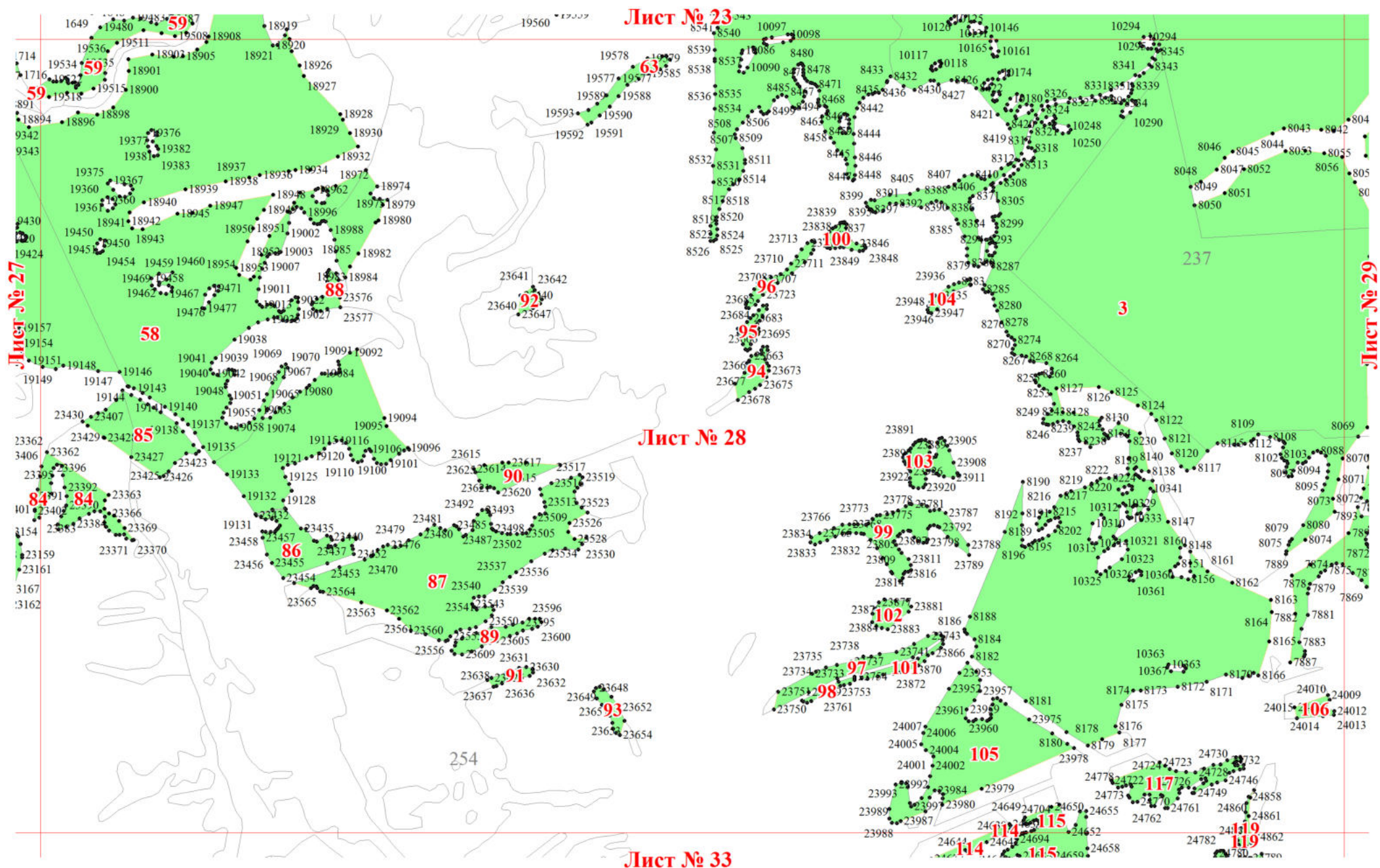

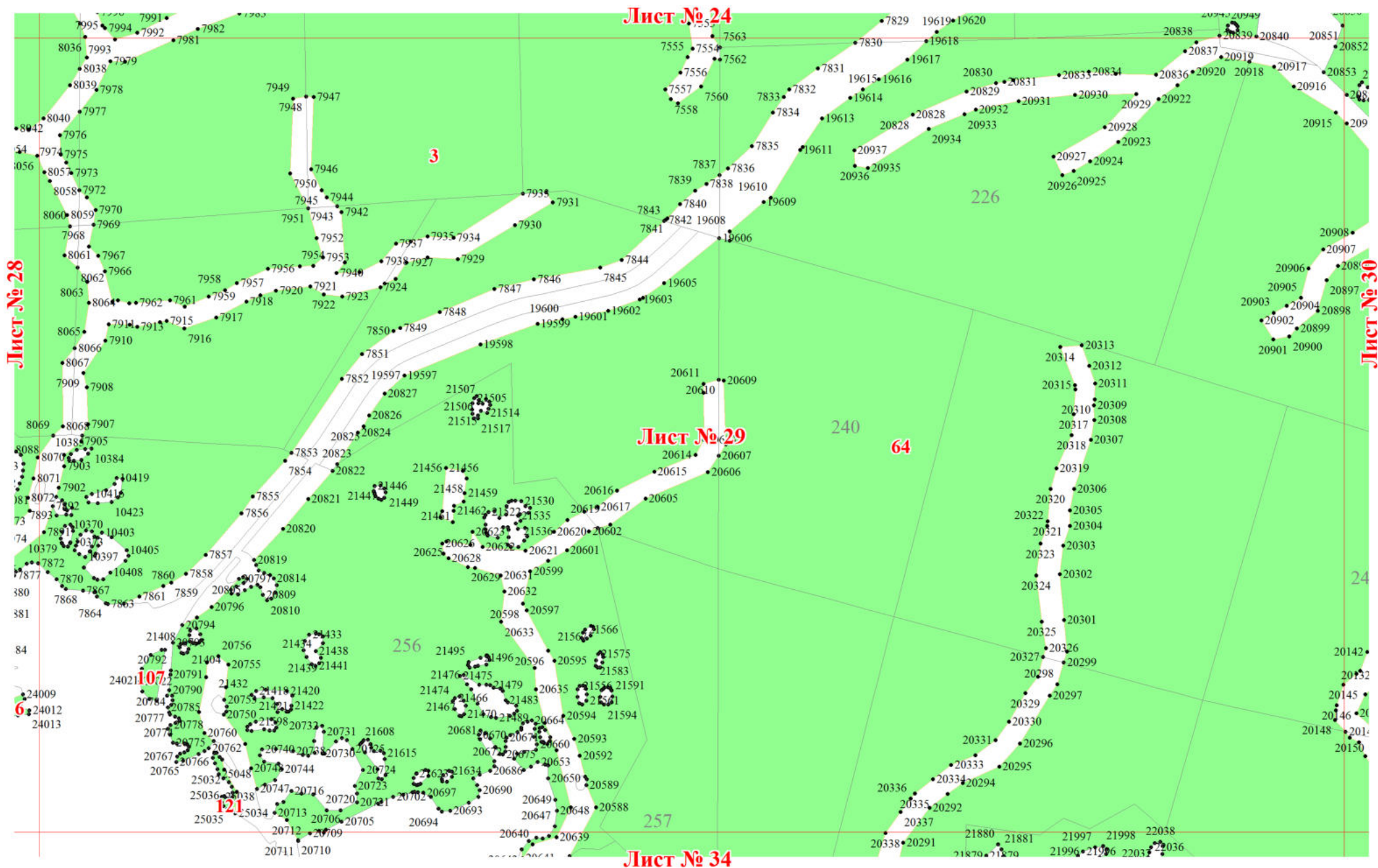

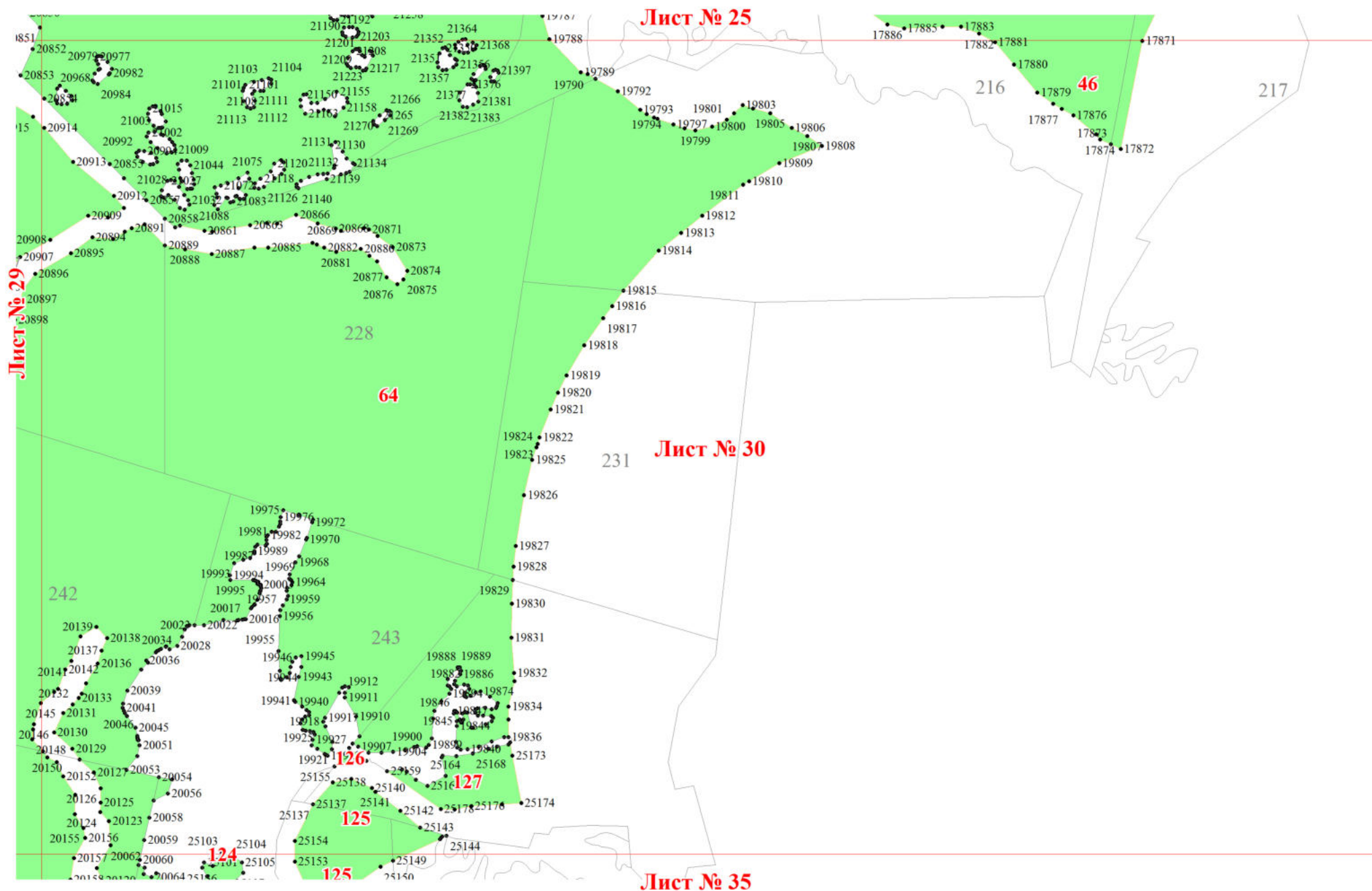

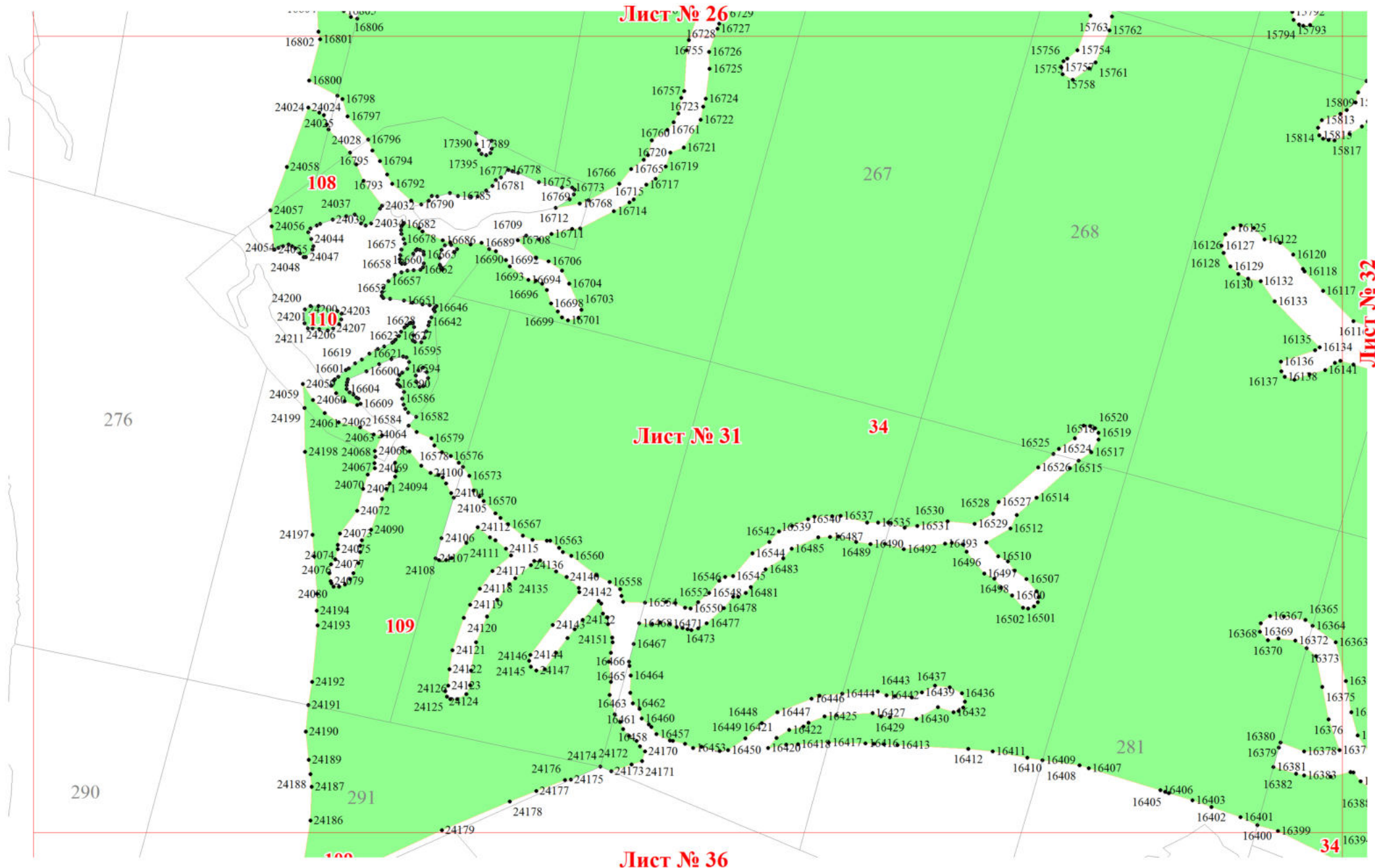

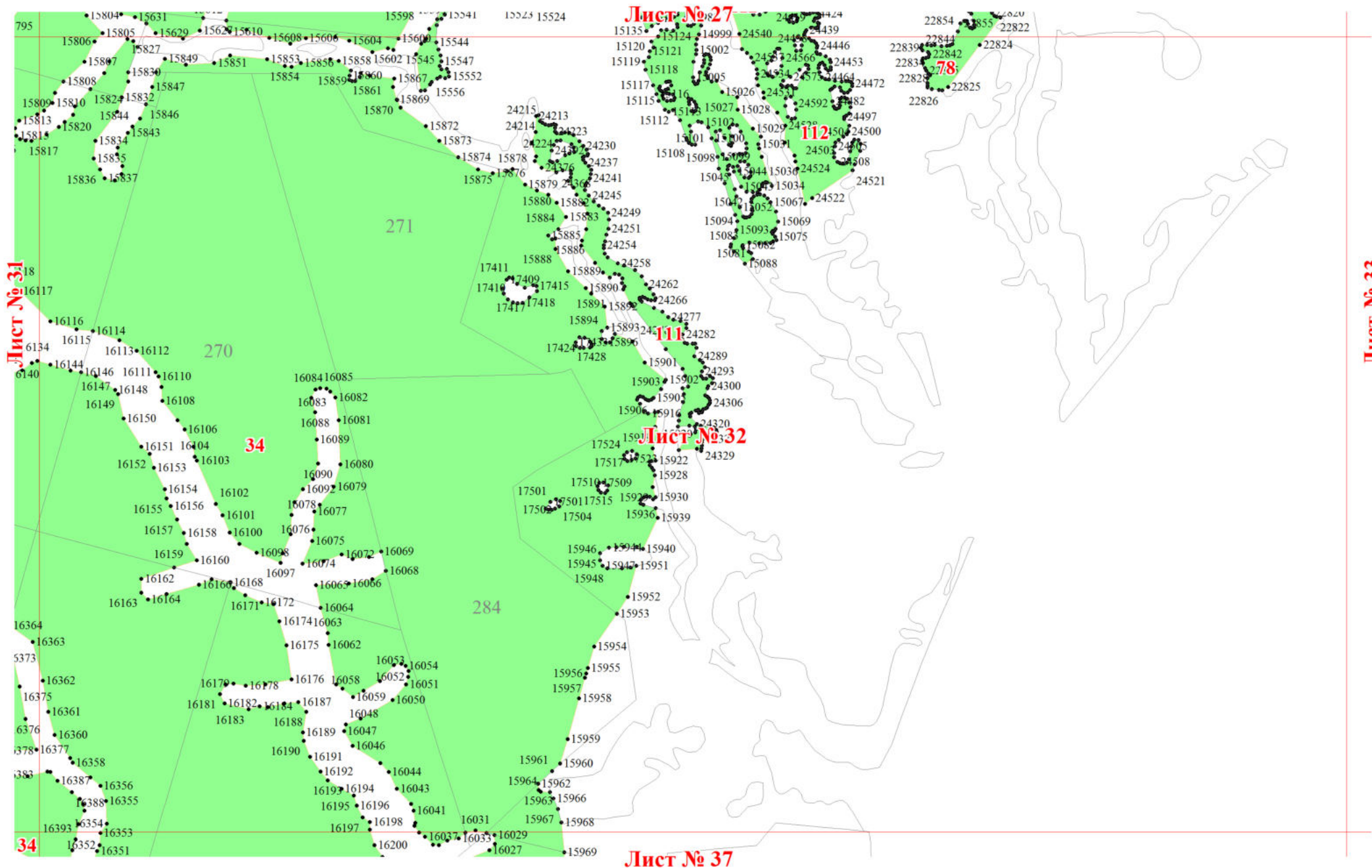

Лист № 28

Лист № 32

Лист № 34

Лист № 33

Лист № 38

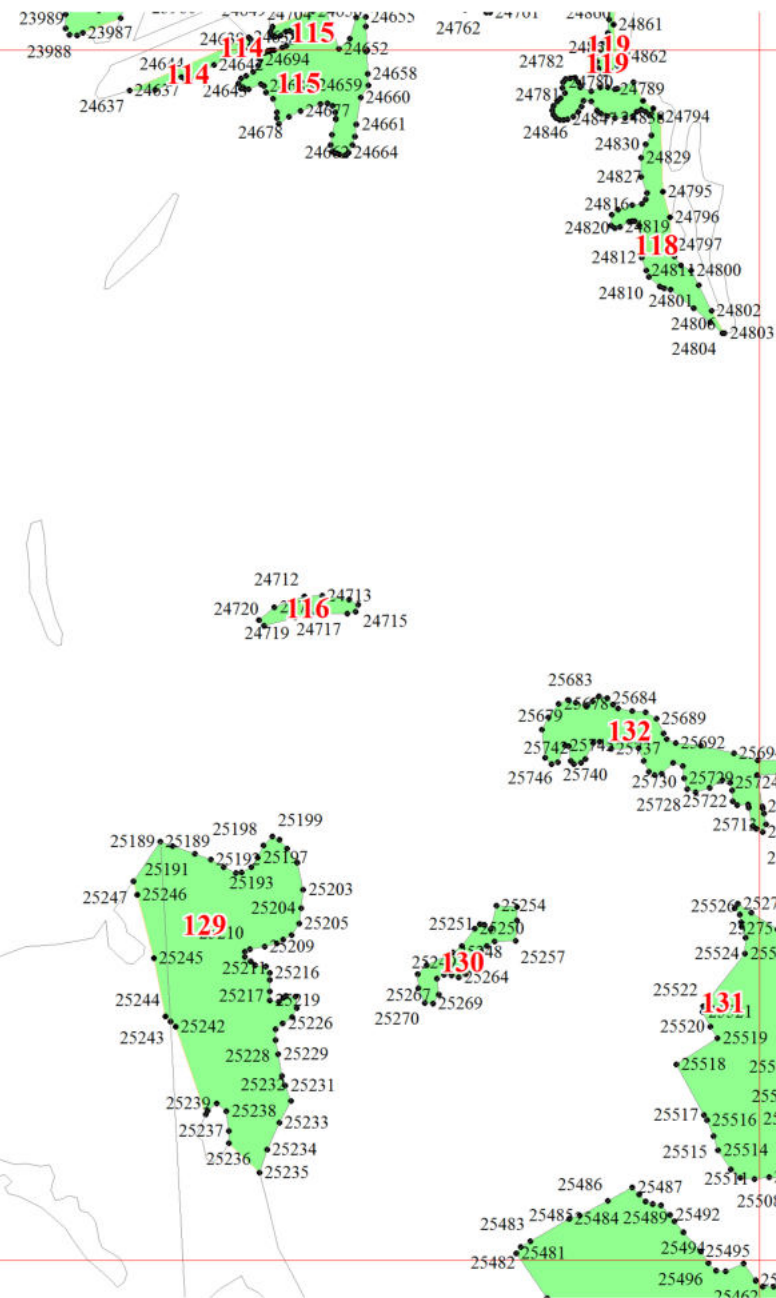

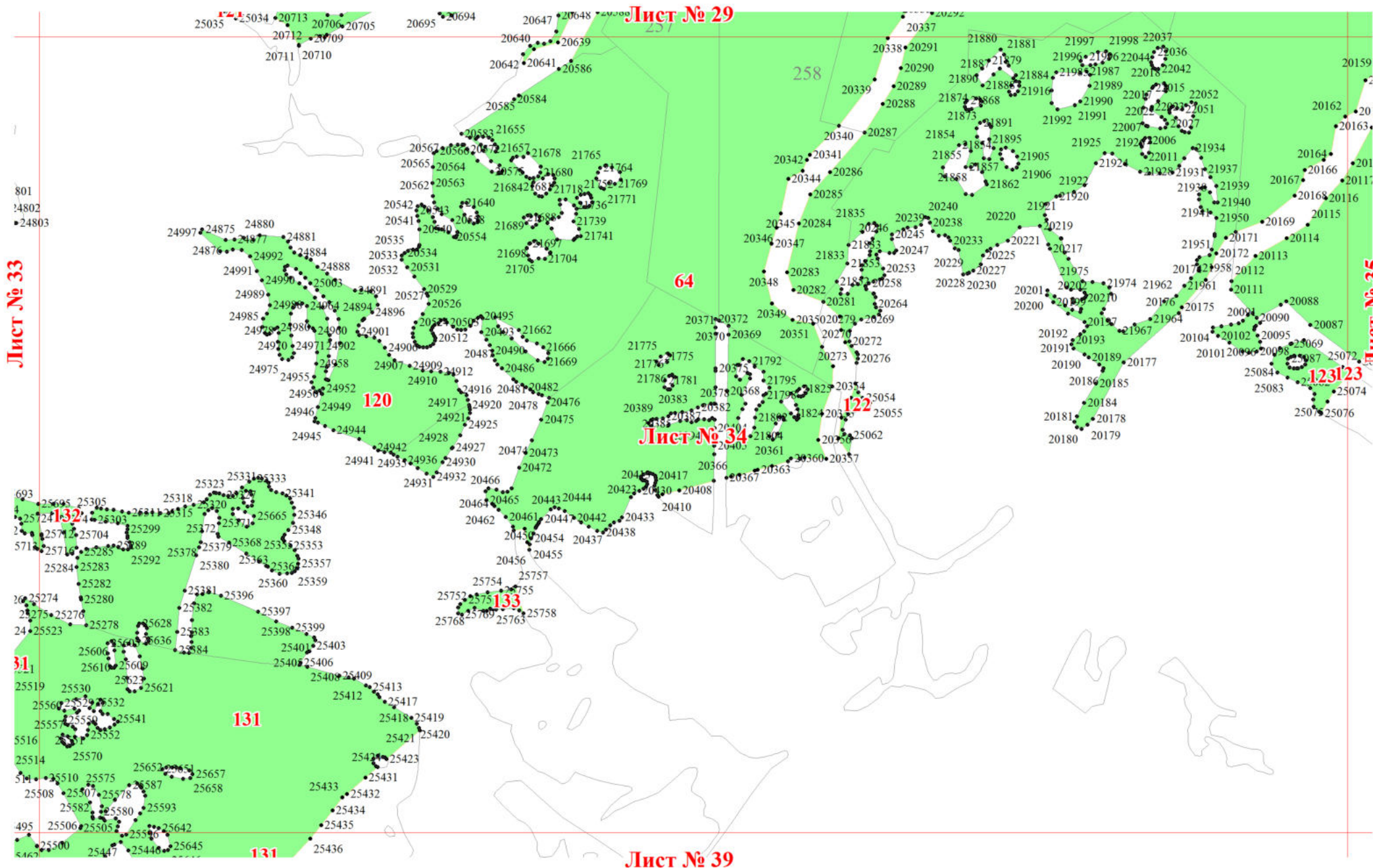

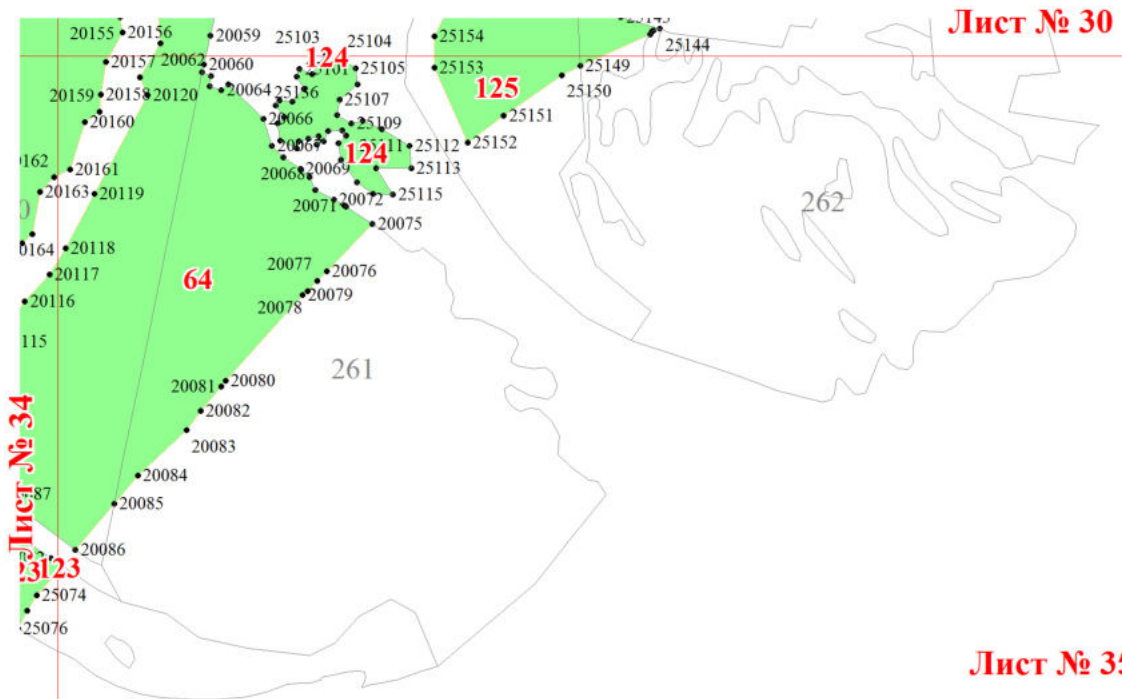

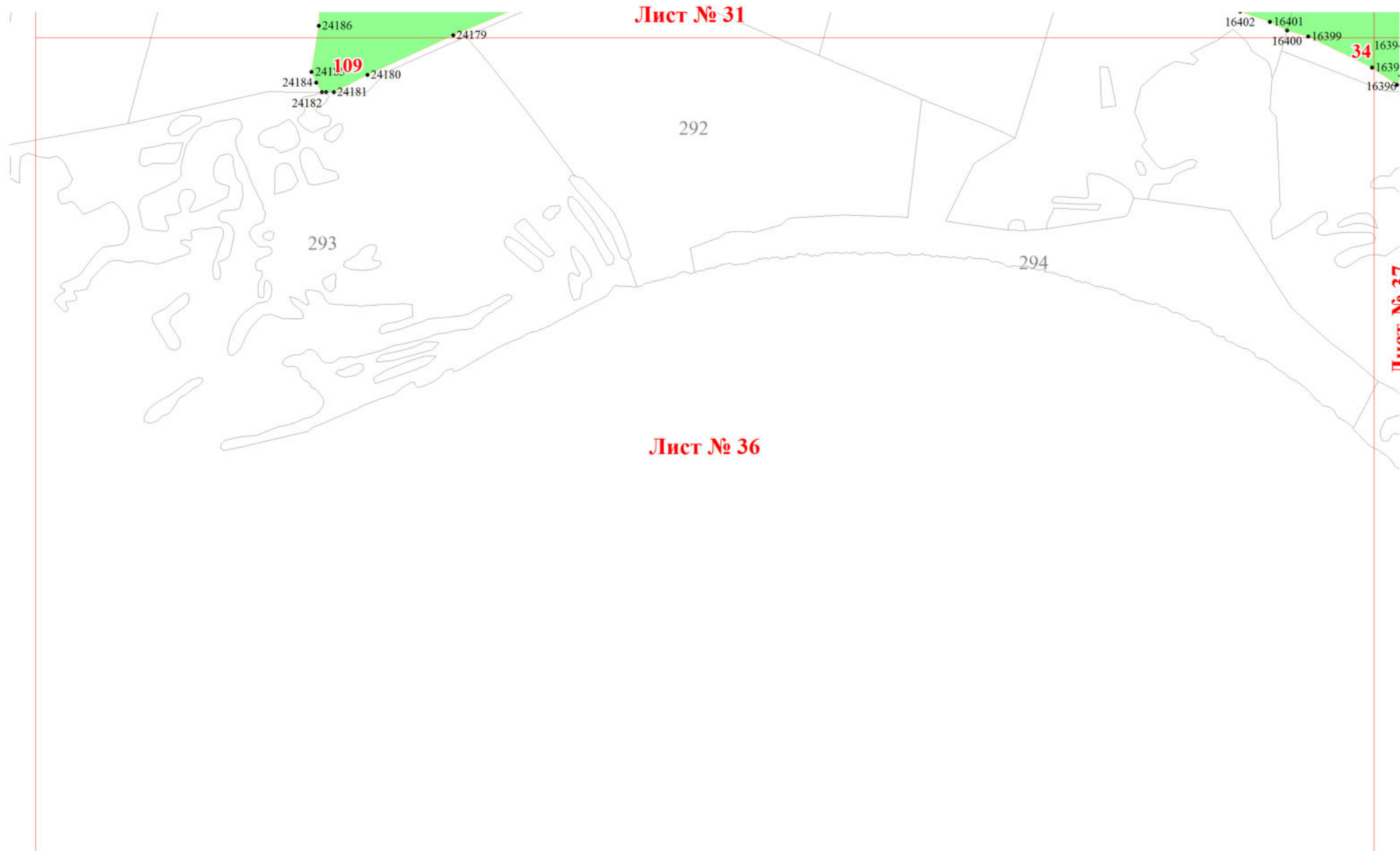

Лист № 31

34

Лист № 37

Лист № 36

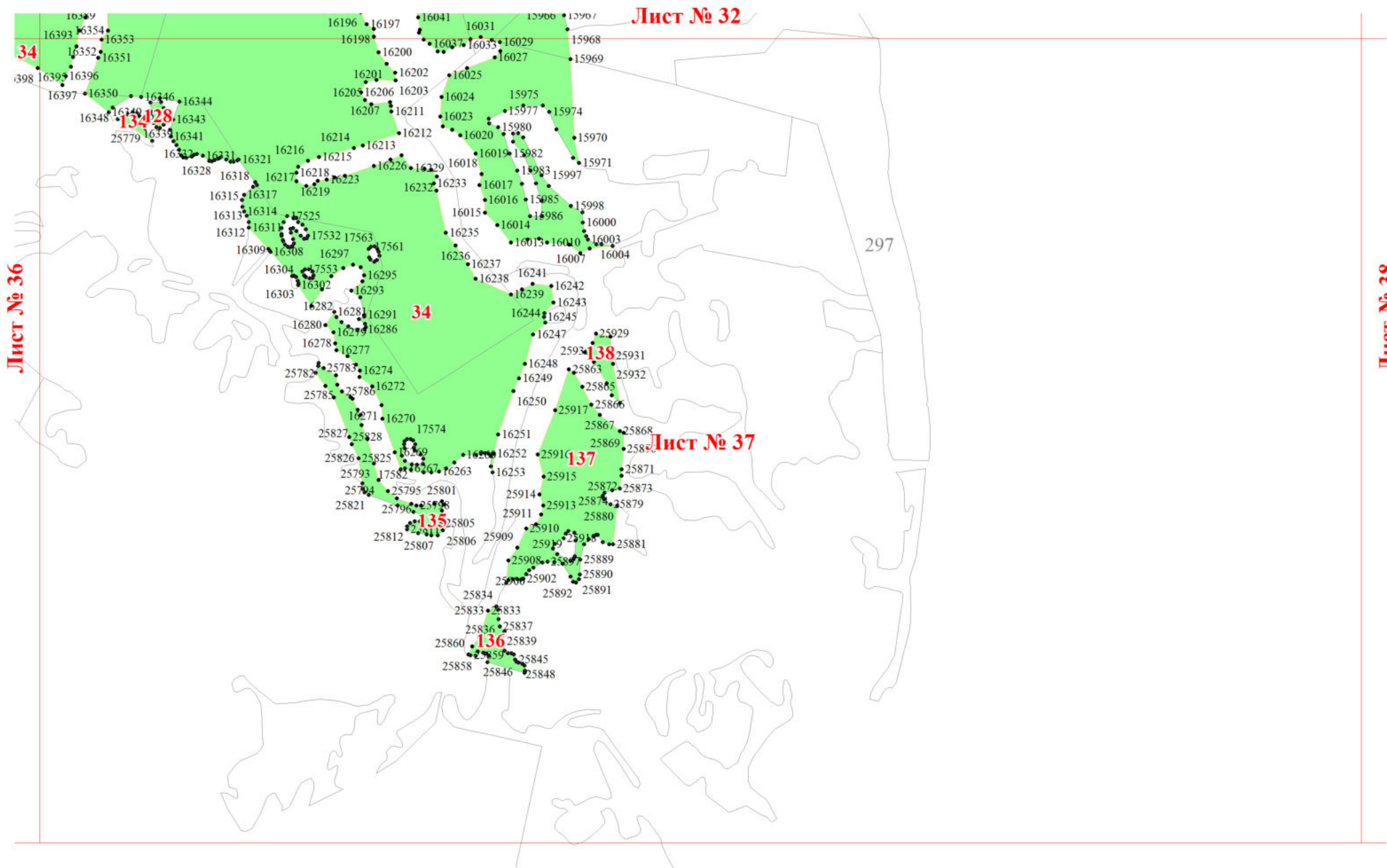

Лист № 33

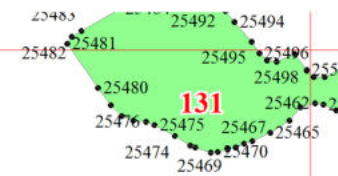

287

288

Лист № 38

Лист № 39

Лист № 37

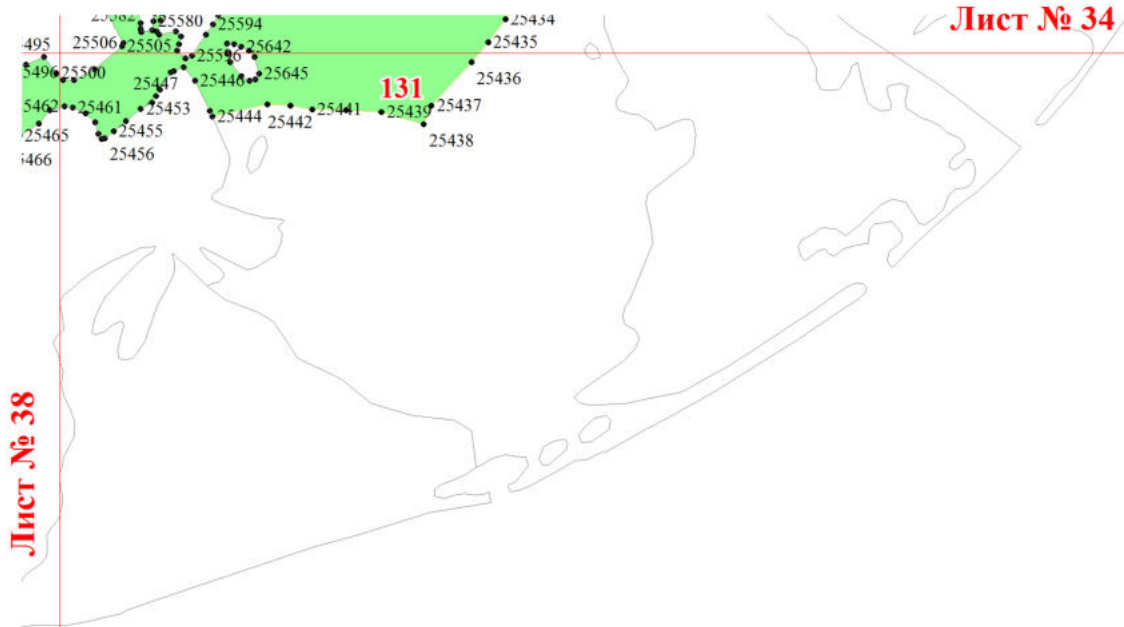

Лист № 39