

Графическое описание местоположения границ земель,  
на которых располагаются особо защитные участки лесов  
«берегозащитные участки лесов», на территории  
Ирбейского сельского участкового лесничества  
Ирбейского лесничества  
Красноярского края

Приложение № 17 к приказу Рослесхоза  
от 27.02.2023 № 193

Масштаб 1:300 000

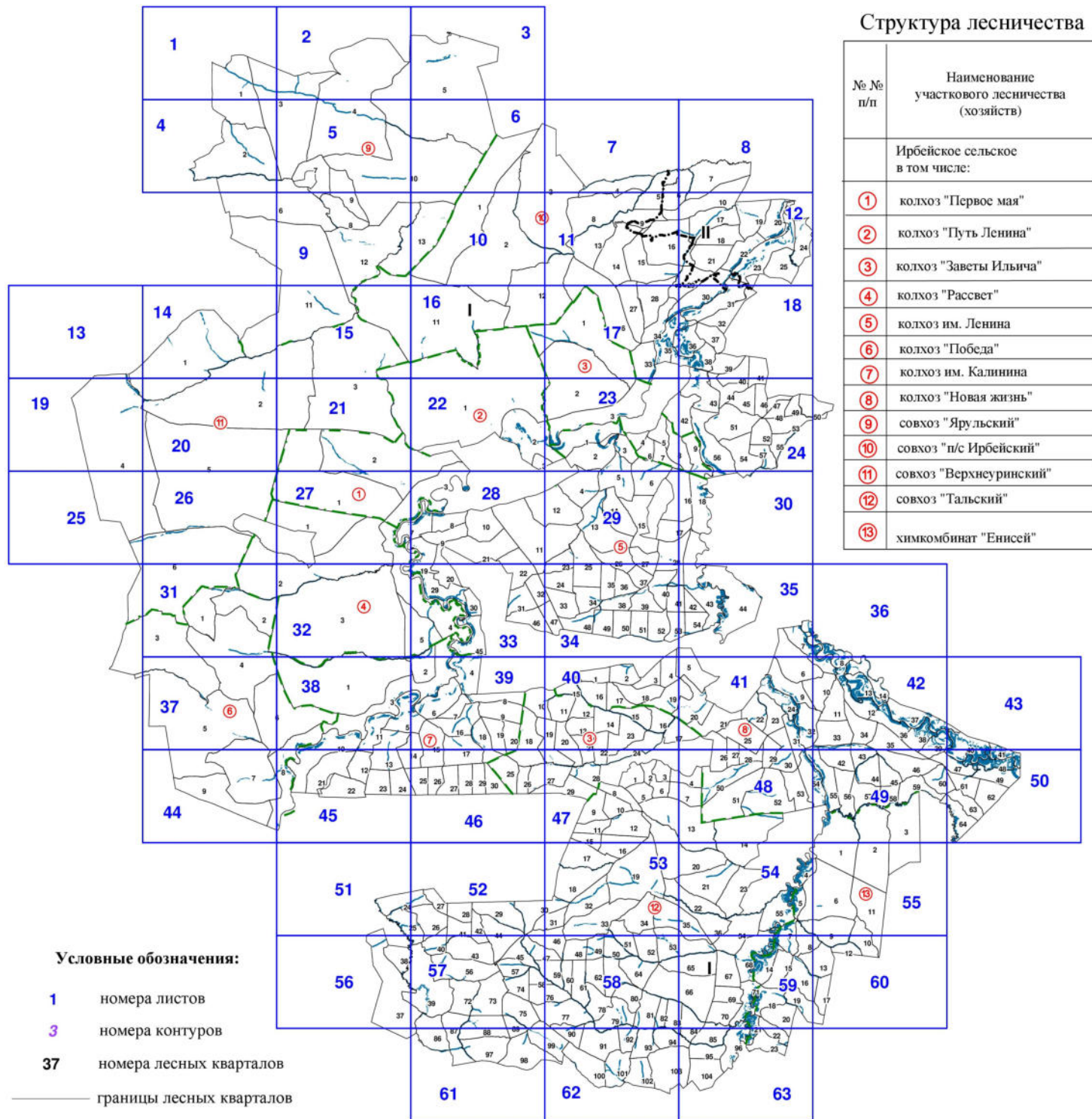

Структура лесничества

№ № п/п	Наименование участкового лесничества (хозяйств)
Ирбейское сельское в том числе:	
①	колхоз "Первое мая"
②	колхоз "Путь Ленина"
③	колхоз "Заветы Ильича"
④	колхоз "Рассвет"
⑤	колхоз им. Ленина
⑥	колхоз "Победа"
⑦	колхоз им. Калинина
⑧	колхоз "Новая жизнь"
⑨	совхоз "Ярульский"
⑩	совхоз "п/с Ирбейский"
⑪	совхоз "Верхнеуринский"
⑫	совхоз "Тальский"
⑬	химкомбинат "Енисей"

Условные обозначения:

- 1      номера листов
- 3      номера контуров
- 37     номера лесных кварталов
- — — границы лесных кварталов
- — — границы листов
- █ границы особо защитных участков лесов
- 88   номера характерных точек границ объекта
- — — границы хозяйств
- - - - - границы районов
- I      Ирбейский муниципальный район
- II     Канский муниципальный район

1

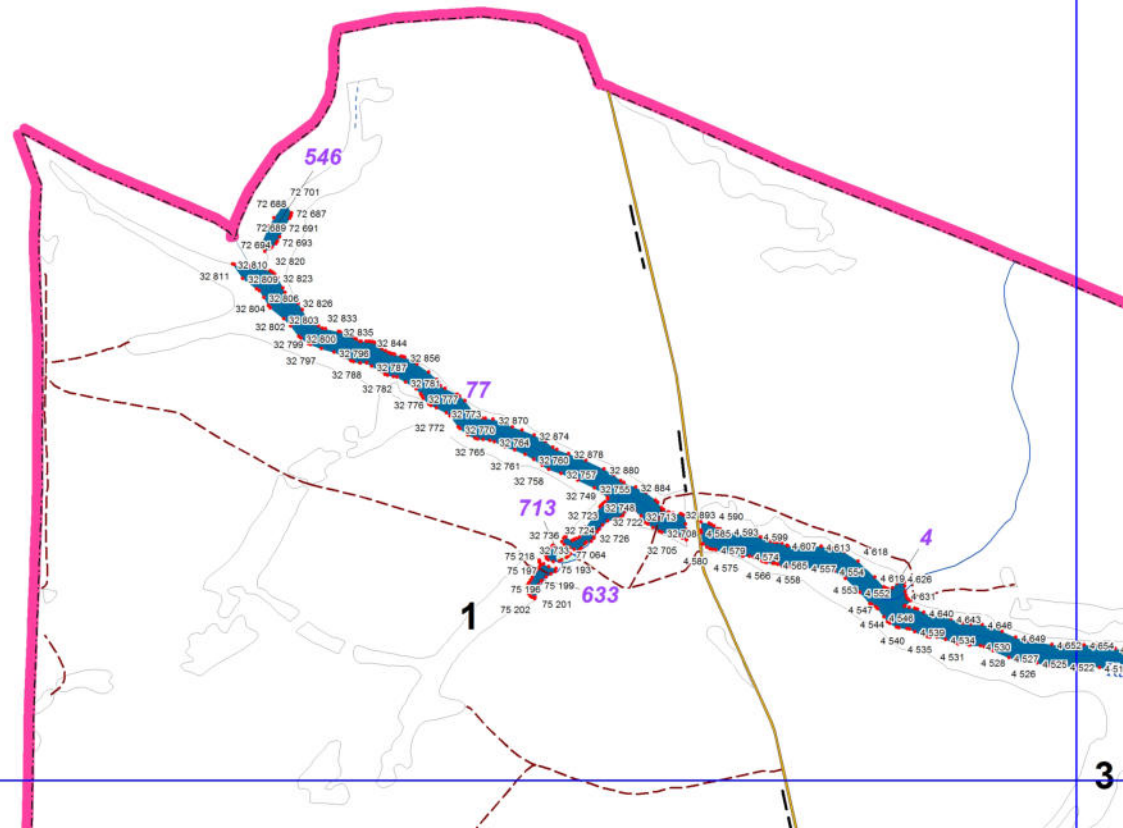

3

2

Рыбинский муниципальный район (Рыбинское лесничество)

717

Петропавловка 2-я

3

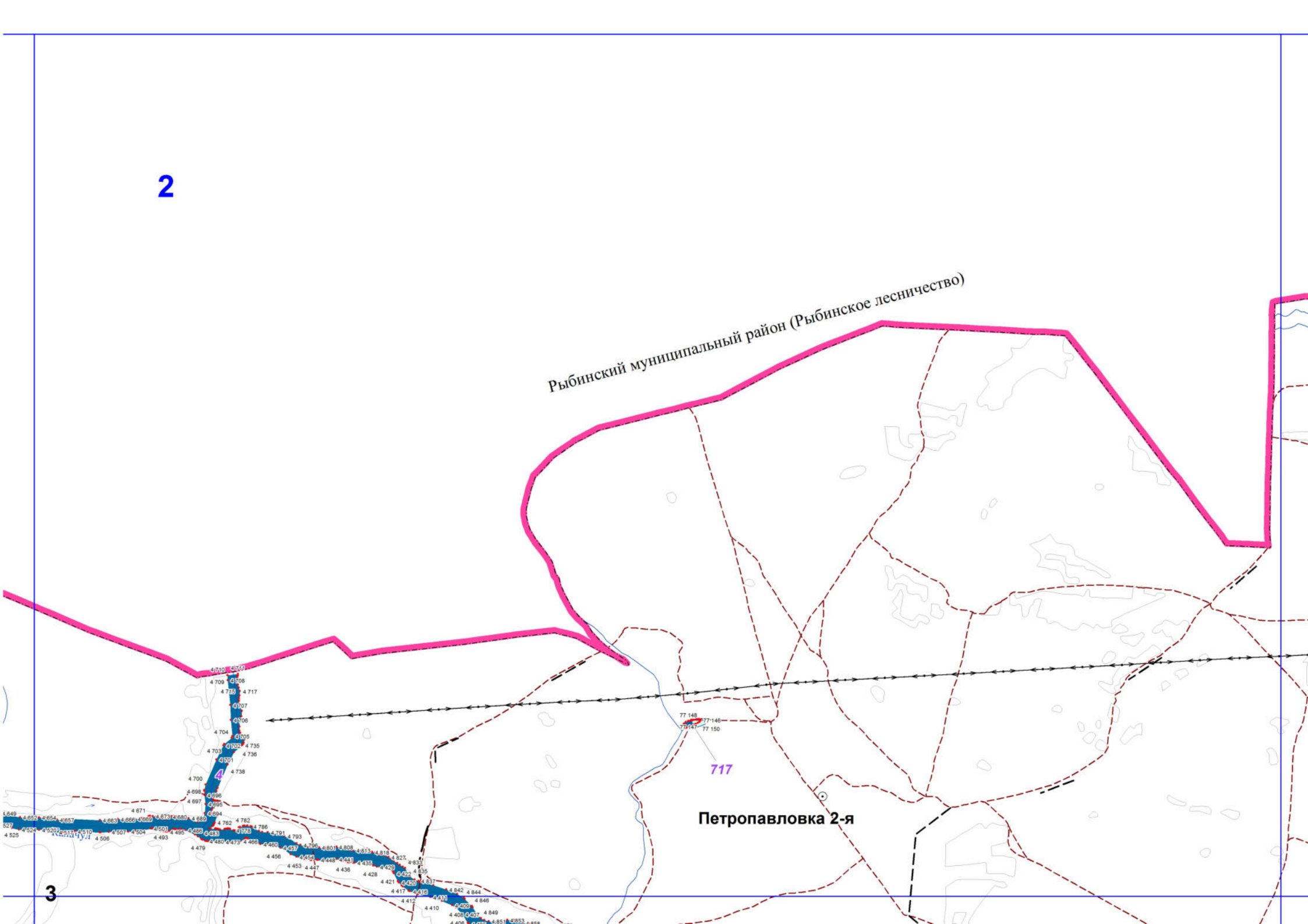

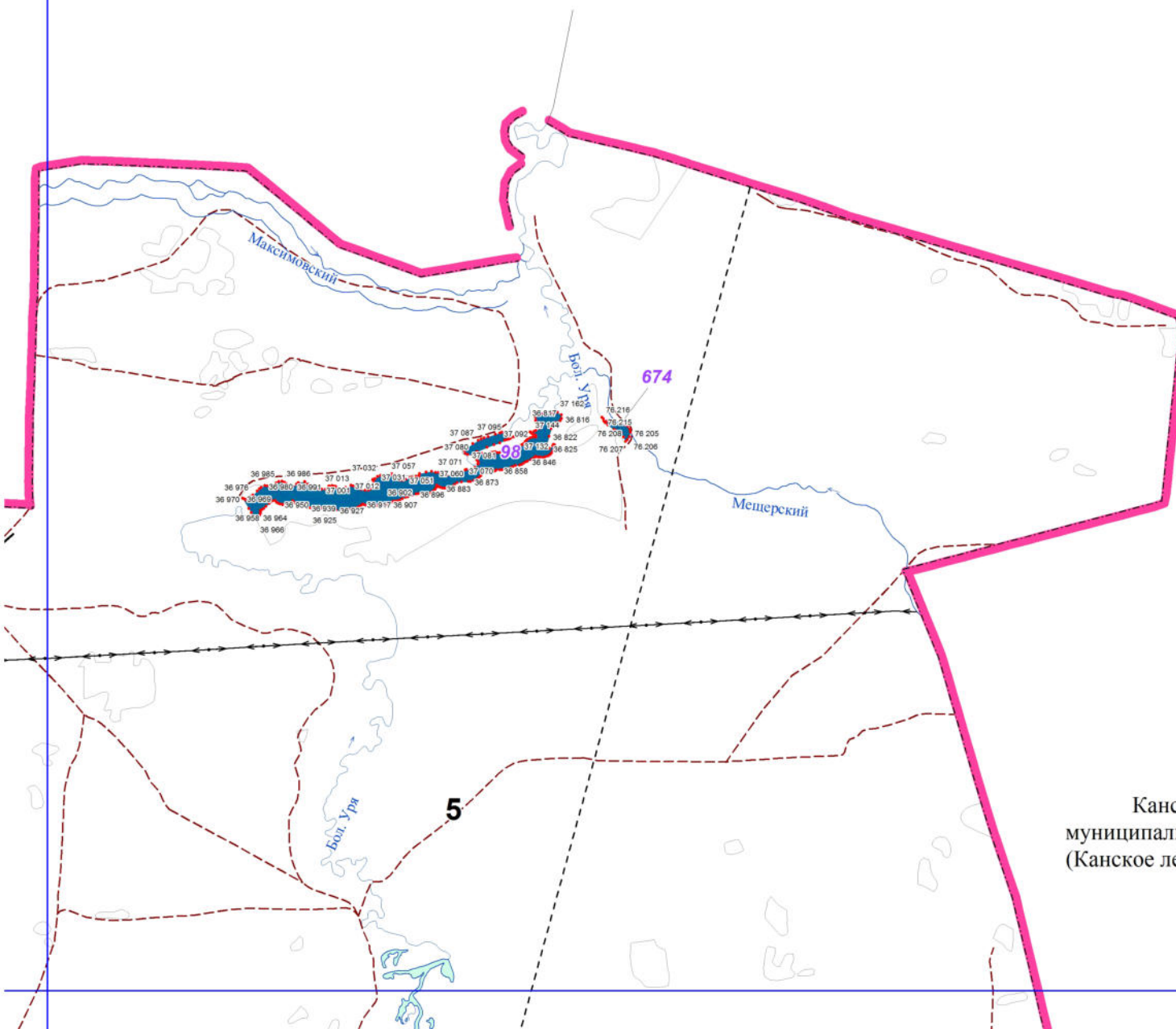

Канский  
муниципальный район  
(Канское лесничество)





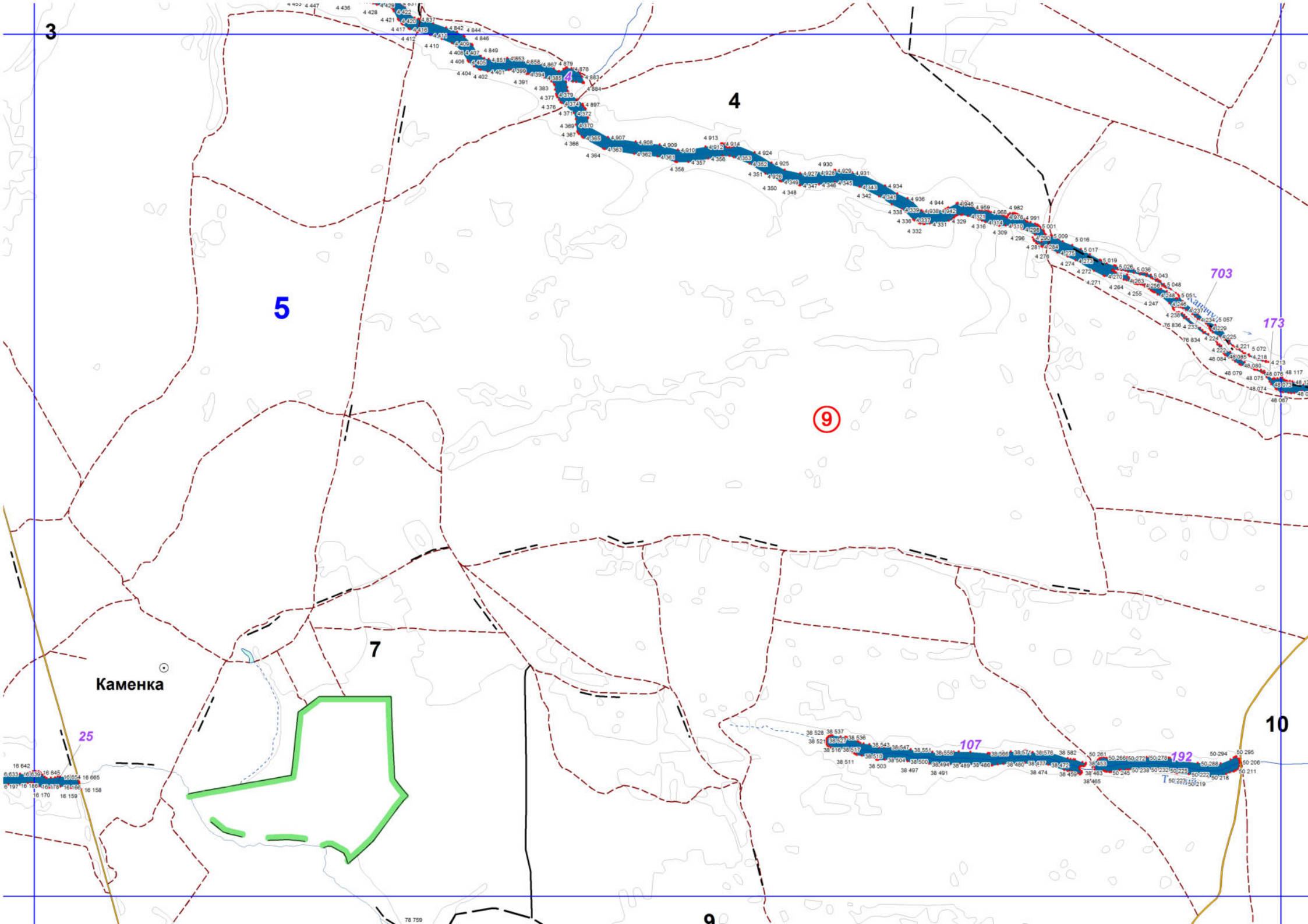

3

4

5

7

9

10

Каменка

25

703

173

107

192





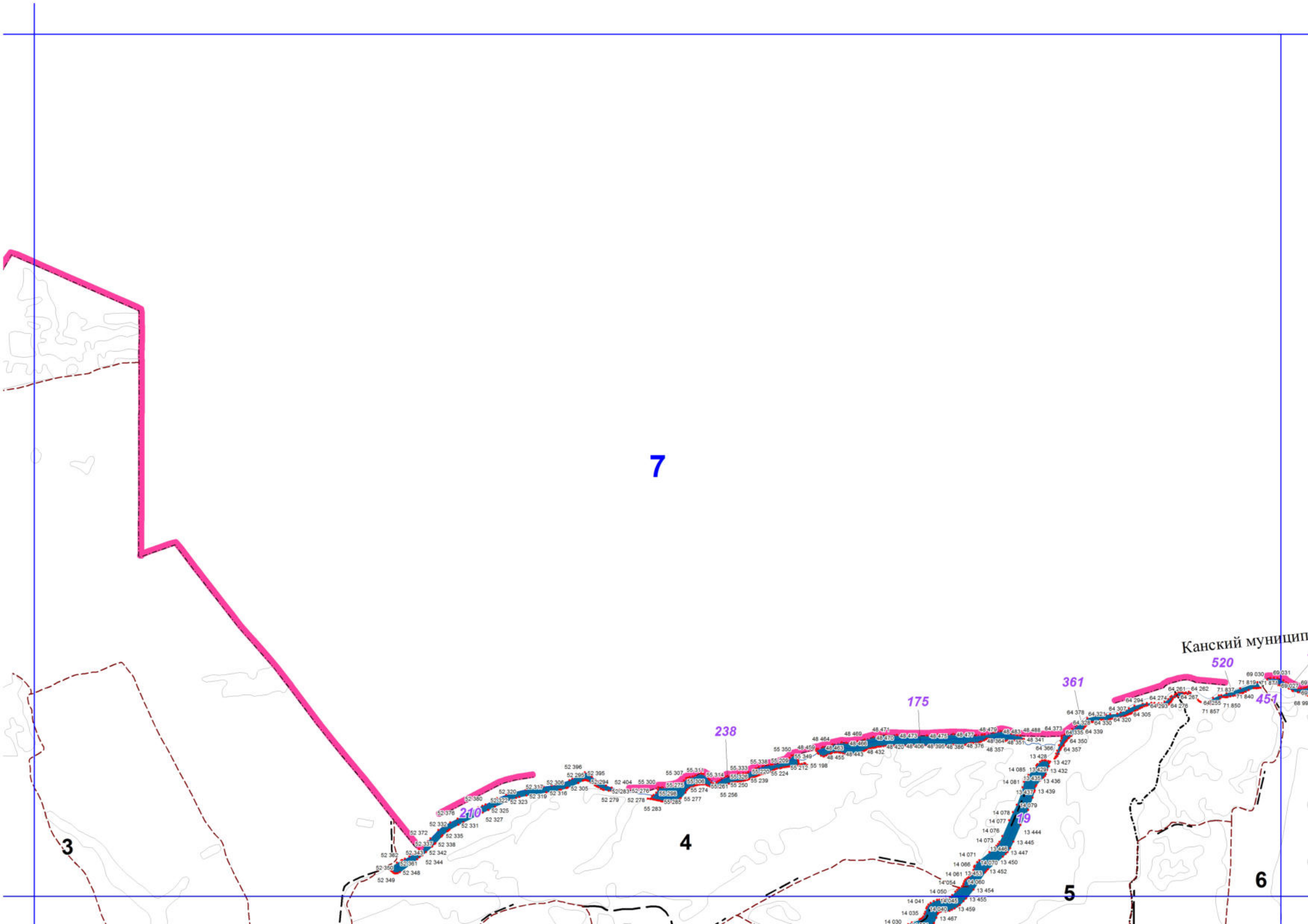

7

3

4

5

6

Канский муницип...

520

361

175

238

210

451

52349

52348

52344

52341

52342

52338

52337

52335

52332

52331

52327

52325

52323

52316

52310

52305

52294

52283

52278

52276

52270

52263

52258

52256

52372

52370

52368

52366

52365

52364

52363

52362

52361

52360

52359

52358

52357

52356

52355

52354

52353

52352

52351

52350

52349

52348

52347

52346

52378

52376

52374

52372

52370

52368

52366

52364

52362

52360

52358

52356

52354

52352

52350

52348

52346

52344

52342

52340

52338

52336

52334

52332

52382

52380

52378

52376

52374

52372

52370

52368

52366

52364

52362

52360

52358

52356

52354

52352

52350

52348

52346

52344

52342

52340

52338

52336

52390

52388

52386

52384

52382

52380

52378

52376

52374

52372

52370

52368

52366

52364

52362

52360

52358

52356

52354

52352

52350

52348

52346

52344

52398

52396

52394

52392

52390

52388

52386

52384

52382

52380

52378

52376

52374

52372

52370

52368

52366

52364

52362

52360

52358

52356

52354

52352

52406

52404

52402

52400

52398

52396

52394

52392

52390

52388

52386

52384

52382

52380

52378

52376

52374

52372

52370

52368

52366

52364

52362

52360

52414

52412

52410

52408

52406

52404

52402

52400

52398

52396

52394

52392

52390

52388

52386

52384

52382

52380

52378

52376

52374

52372

52370

52368

52422

52420

52418

52416

52414

52412

52410

52408

52406

52404

52402

52400

52398

52396

52394

52392

52390

52388

52386

52384

52382

52380

52378

52376

52430

52428

52426

52424

52422

52420

52418

52416

52414

52412

52410

52408

52406

52404

52402

52400

52398

52396

52394

52392

52390

52388

52386

52384



муниципальный район

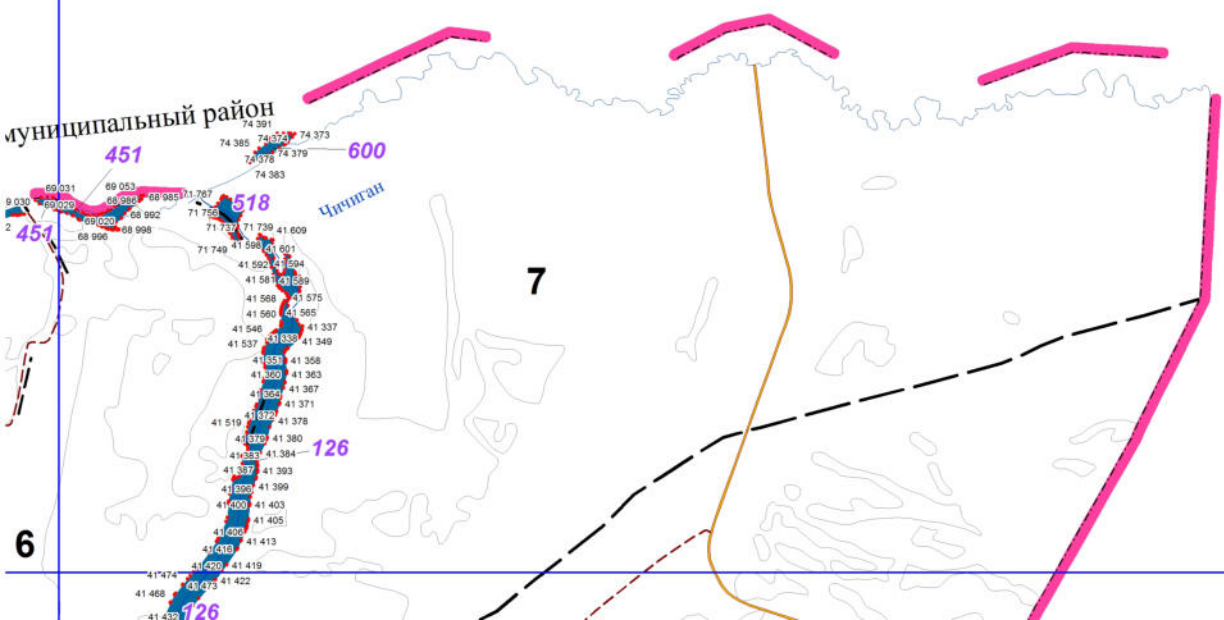

8

7

6

126

126

Чирчган

451

600

518

126

126

74 391

74 385

74 373

74 379

74 383

71 750

71 737

71 739

41 609

41 590

41 601

41 592

41 594

41 587

41 589

41 560

41 575

41 560

41 585

41 546

41 537

41 337

69 031

69 053

69 020

68 992

68 998

68 985

68 985

68 985

68 985

68 985

68 985

68 985

68 985

68 985

68 985

68 985

68 985

68 985

68 985

68 985

68 985

9 030

69 020

68 992

68 998

68 985

68 985

68 985

68 985

68 985

68 985

68 985

68 985

68 985

68 985

68 985

68 985

68 985

68 985

68 985

68 985

68 985

74 391

74 385

74 373

74 379

74 383

71 750

71 737

71 739

41 609

41 590

41 601

41 592

41 594

41 587

41 589

41 560

41 575

41 560

41 585

41 546

41 537

69 031

69 053

69 020

68 992

68 998

68 985

68 985

68 985

68 985

68 985

68 985

68 985

68 985

68 985

68 985

68 985

68 985

68 985

68 985

68 985

68 985

9 030

69 020

68 992

68 998

68 985

68 985

68 985

68 985

68 985

68 985

68 985

68 985

68 985

68 985

68 985

68 985

68 985

68 985

68 985

68 985

68 985

74 391

74 385

74 373

74 379

74 383

71 750

71 737

71 739

41 609

41 590

41 601

41 592

41 594

41 587

41 589

41 560

41 575

41 560

41 585

41 546

41 537

69 031

69 053

69 020

68 992

68 998

68 985

68 985

68 985

68 985

68 985

68 985

68 985

68 985

68 985

68 985

68 985

68 985

68 985

68 985

68 985

68 985

9 030

69 020

68 992

68 998

68 985

68 985

68 985

68 985

68 985

68 985

68 985

68 985

68 985

68 985

68 985

68 985

68 985

68 985

68 985

68 985

68 985

74 391

74 385

74 373

74 379

74 383

71 750

71 737

71 739

41 609

41 590

41 601

41 592

41 594

41 587

41 589

41 560

41 575

41 560

41 585

41 546

41 537

69 031

69 053

69 020

68 992

68 998

68 985

68 985

68 985

68 985

68 985

68 985

68 985

68 985

68 985

68 985

68 985

68 985

68 985

68 985

68 985

68 985

9 030

69 020

68 992

68 998

68 985

68 985

68 985

68 985

68 985

68 985

68 985

68 985

68 985

68 985

68 985

68 985

68 985

68 985

68 985

68 985

68 985

74 391

74 385

74 373

74 379

74 383

71 750

71 737

71 739

41 609

41 590

41 601

41 592

41 594

41 587

41 589

41 560

41 575

41 560

41 585

41 546

41 537

69 031

69 053

69 020

68 992

68 998

68 985

68 985

68 985

68 985

68 985

68 985

68 985

68 985

68 985

68 985

68 985

68 985

68 985

68 985

68 985

68 985

9 030

69 020

68 992

68 998

68 985

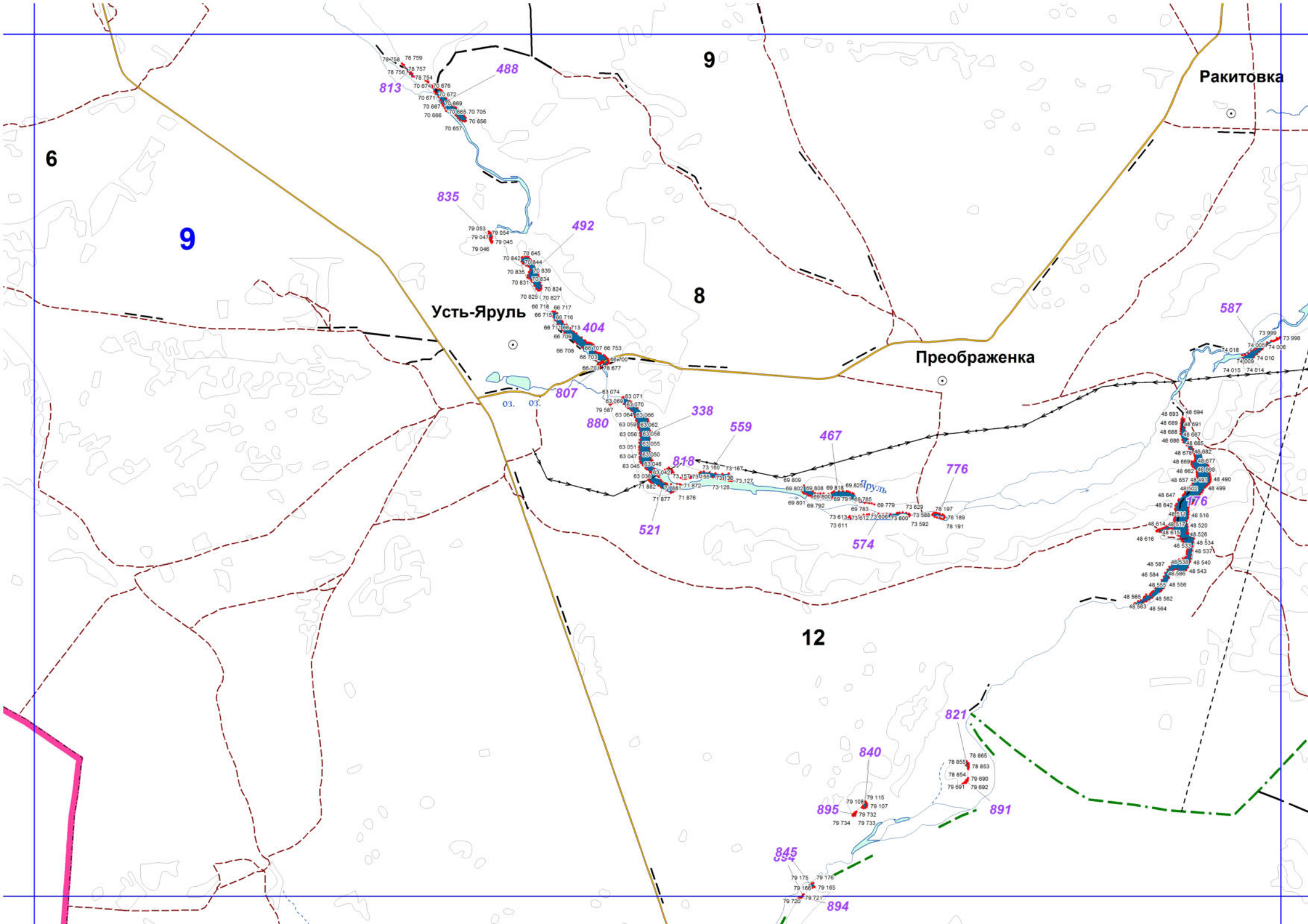

Ракировка

Усть-Яруль

Преображенка

Яруль

6

9

9

8

12

813

488

835

492

404

807

880

338

559

467

776

521

818

574

576

821

840

895

891

845

894

587

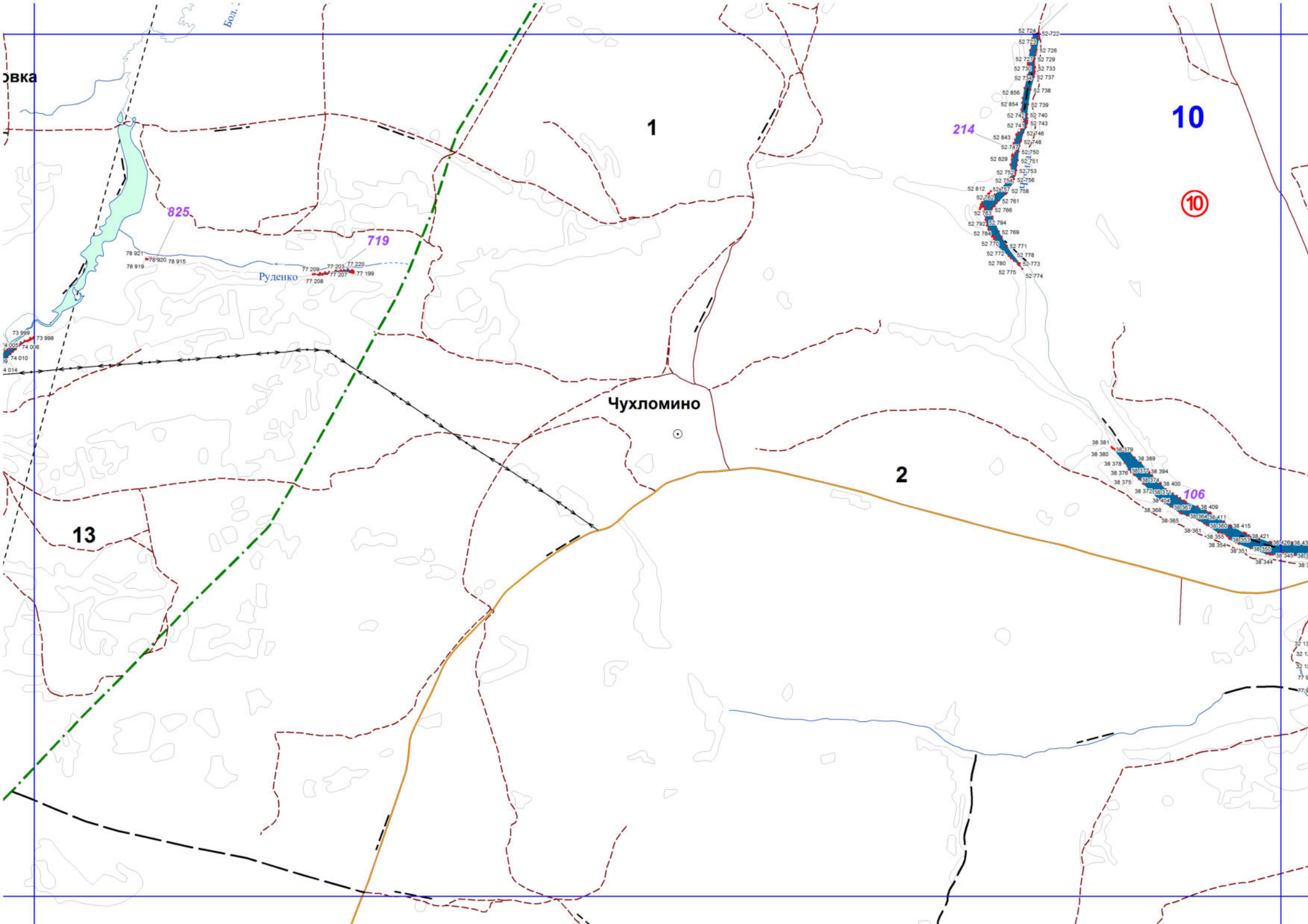



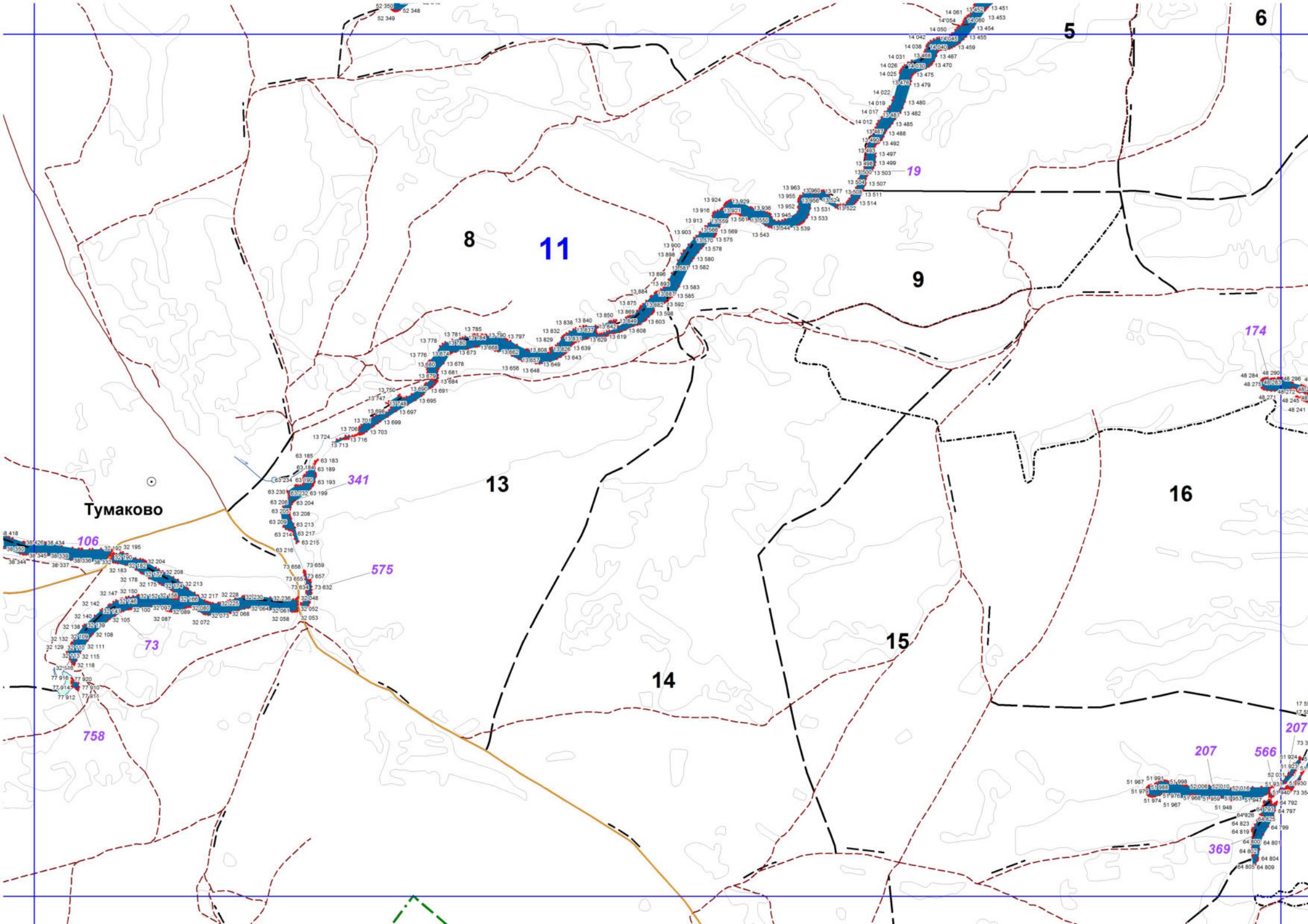

Тумаково

8 11

9

13

14

15

16

174

106

73

758

341

575

207

566

369





13







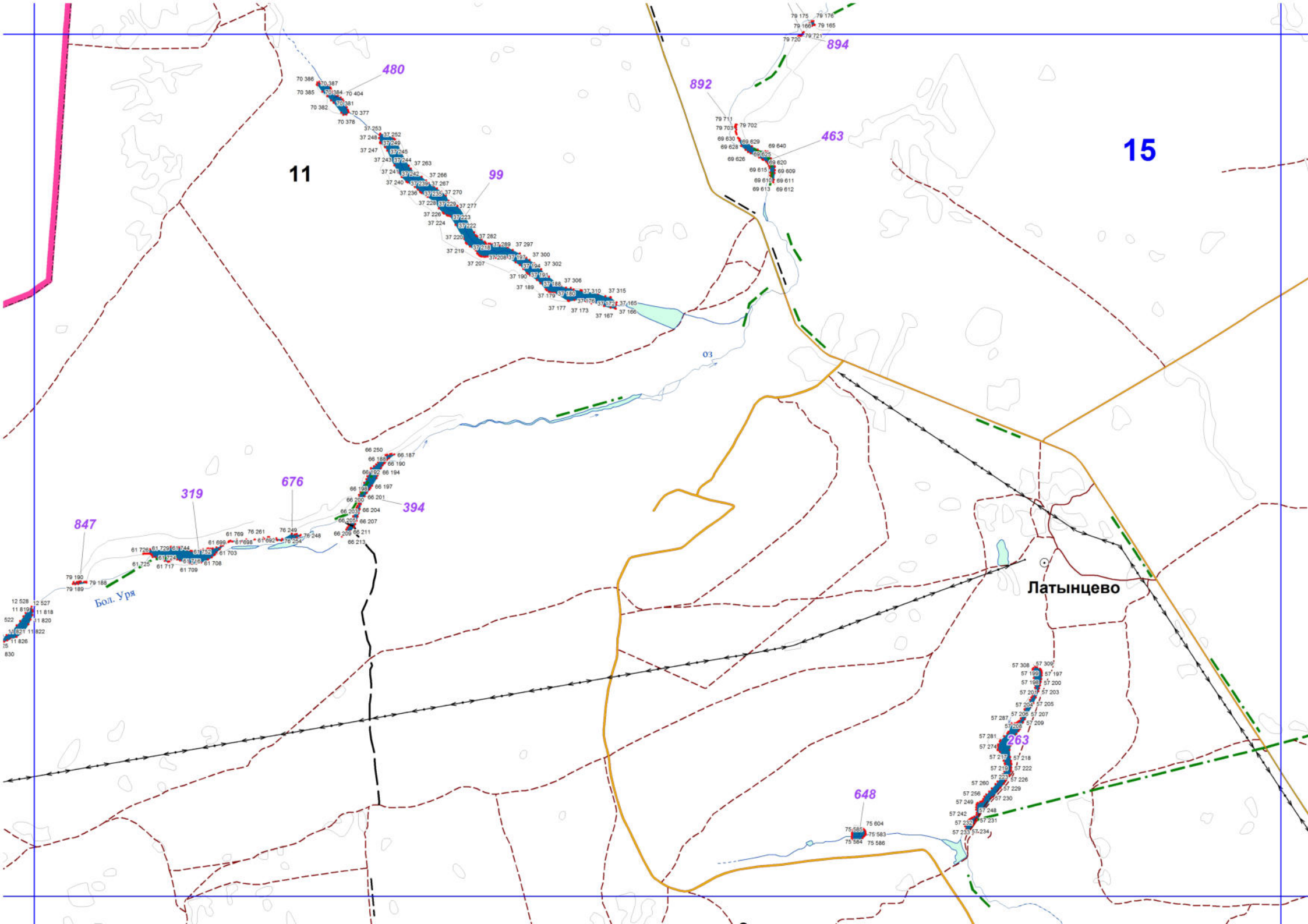

11

15

Латынцево

Бол. Уря

847

319

676

394

480

99

892

463

894

648

263

12 528  
11 819  
522  
11 820  
11 821  
11 822  
15  
11 826  
830

61 726 61 729 61 741 61 752 61 763  
61 698 61 698 61 698 61 703  
61 725 61 717 61 709  
79 190 79 185  
79 189

61 769 76 261 76 249 76 248 76 248  
66 209 66 211 66 213

66 250 66 187 66 183 66 190 66 182 66 184  
66 193 66 197 66 201 66 200 66 204 66 207  
66 203 66 204 66 209 66 211 66 213

37 253 37 252 37 241 37 243 37 243 37 244 37 263 37 241 37 242 37 266 37 240 37 235 37 267 37 236 37 235 37 270 37 220 37 220 37 217 37 220 37 224 37 224 37 224 37 220 37 282 37 219 37 207 37 207 37 193 37 193 37 306 37 189 37 179 37 179 37 310 37 315 37 177 37 173 37 167 37 166

79 711 79 703 69 630 69 628 69 626 69 626 69 620 69 615 69 609 69 610 69 611 69 613 69 612

57 308 57 309 57 199 57 197 57 198 57 200 57 201 57 203 57 204 57 205 57 205 57 207 57 207 57 209 57 209 57 281 57 274 57 217 57 218 57 219 57 222 57 223 57 226 57 260 57 229 57 256 57 230 57 248 57 248 57 242 57 248 57 232 57 231 57 233 57 234

75 585 75 604 75 583 75 583 75 584 75 586



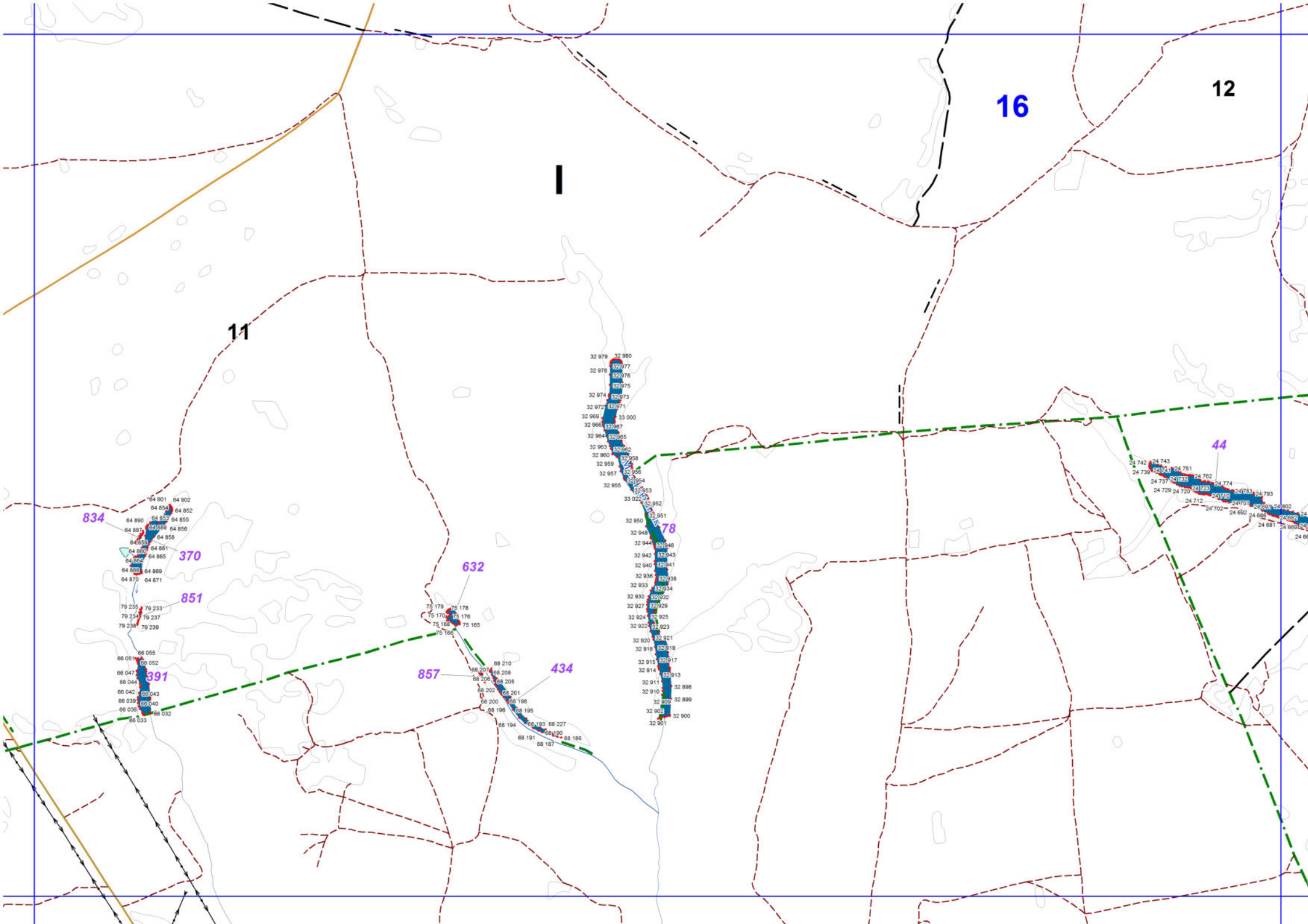

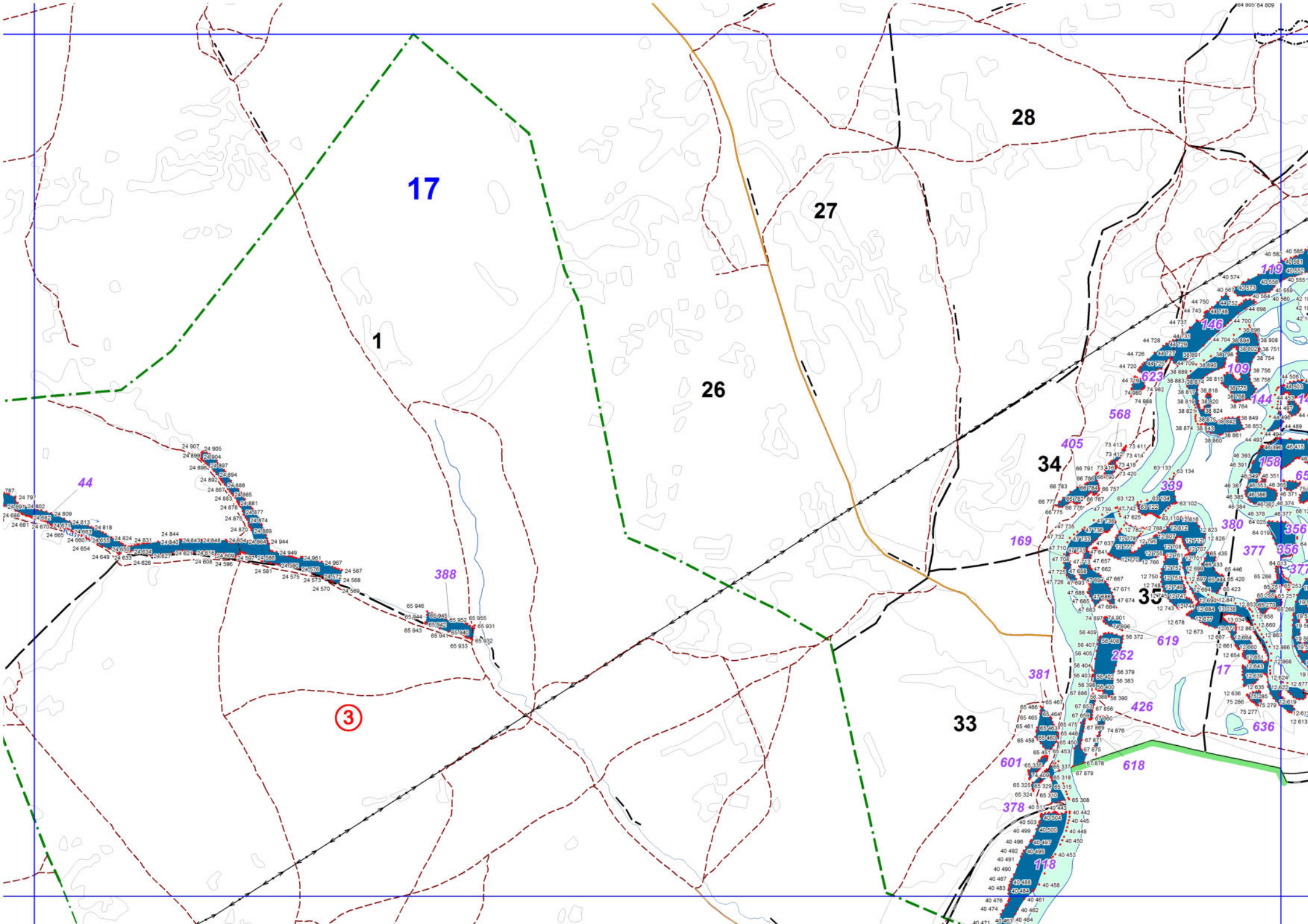

17

28

27

26

1

44

388

3

34

33

169

381

378

118

568

405

339

619

426

618

146

109

144

158

350

356

377

375

636

119

146

144

158

356

377

375

636

636

636



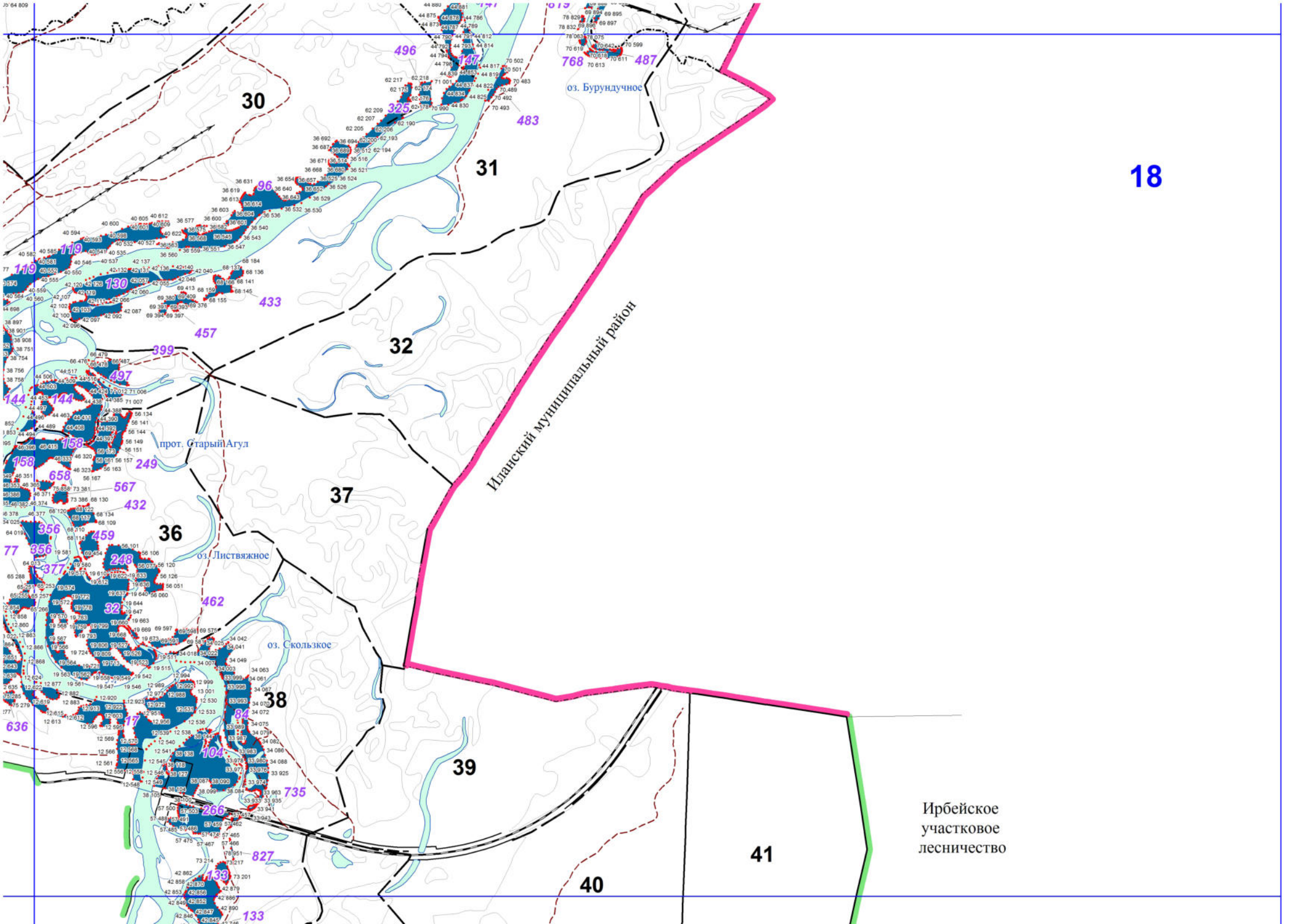

18

Иланский муниципальный район

прот. Старый Агул

оз. Бурундучное

оз. Листвяжное

оз. Скользкое

Ирбейское  
участковое  
лесничество

Рыбинский муниципальный район  
(Рыбинское лесничество)

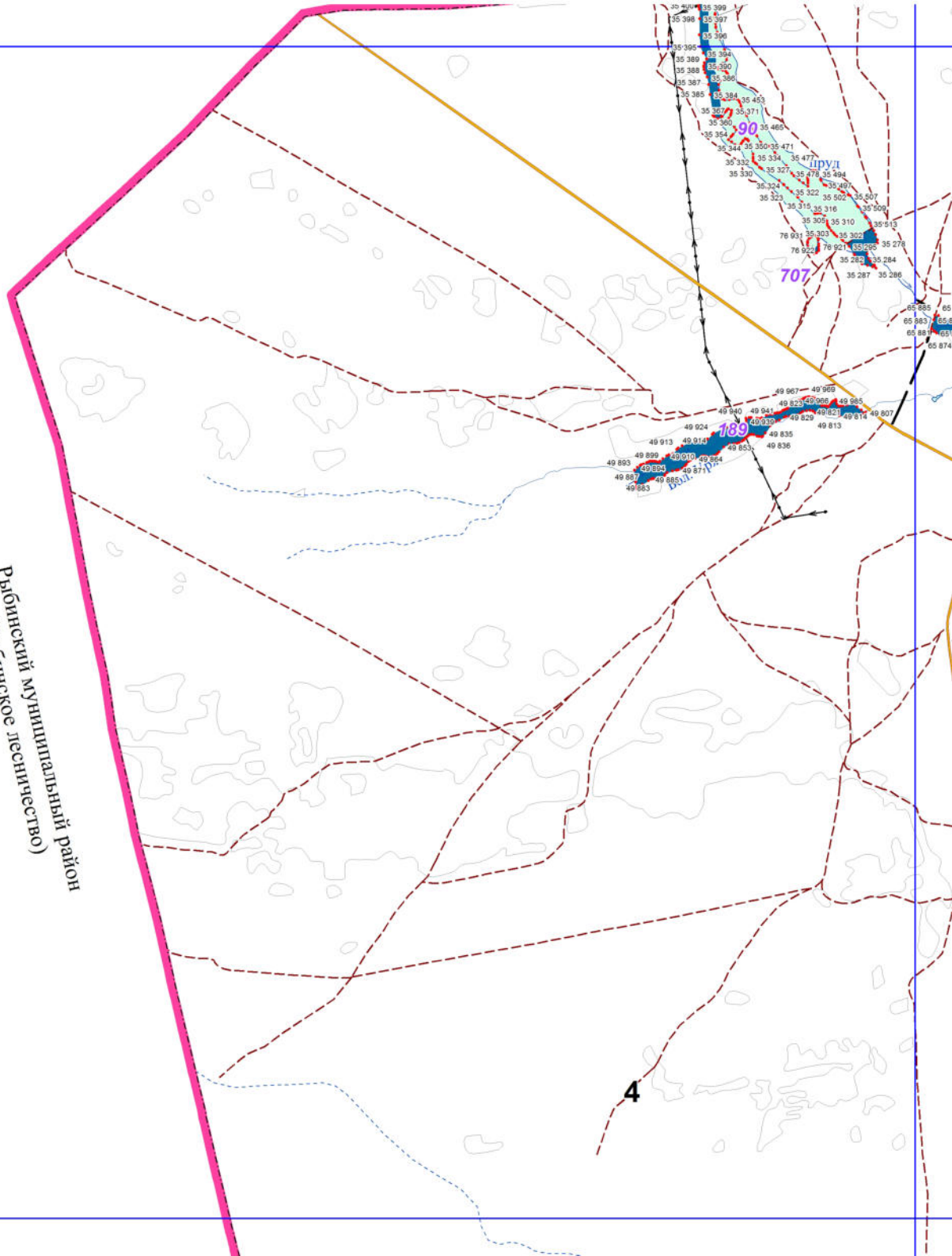









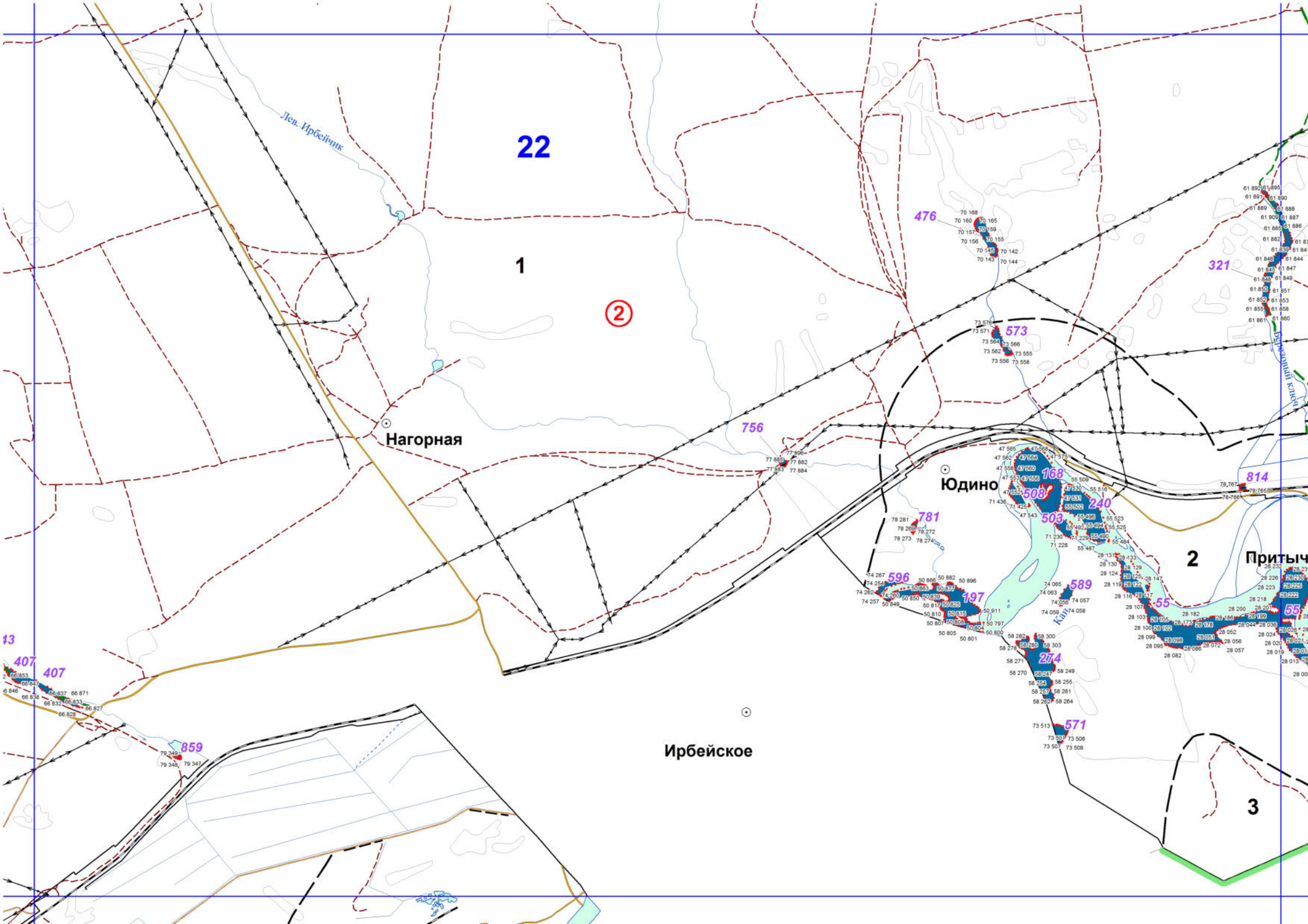



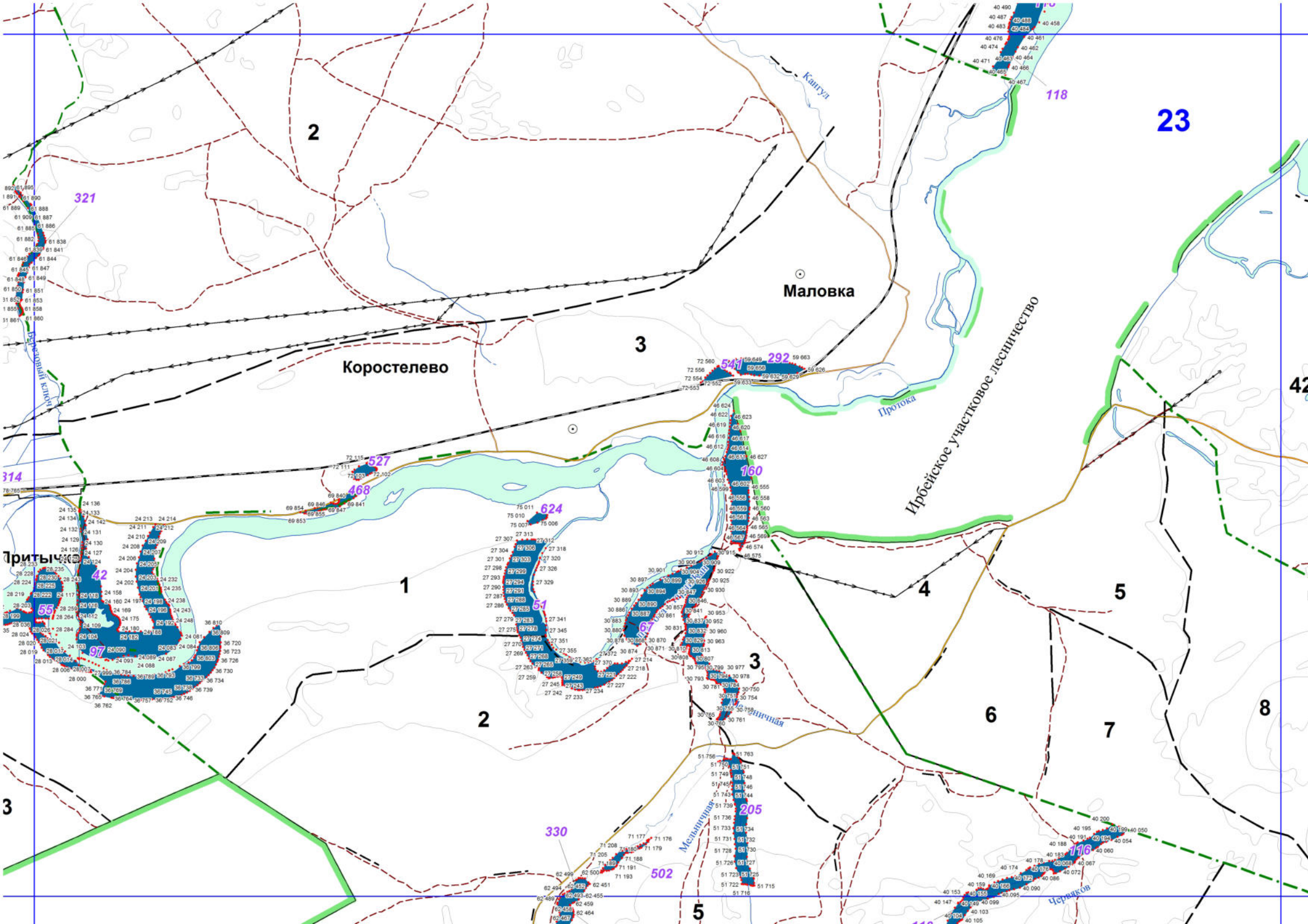



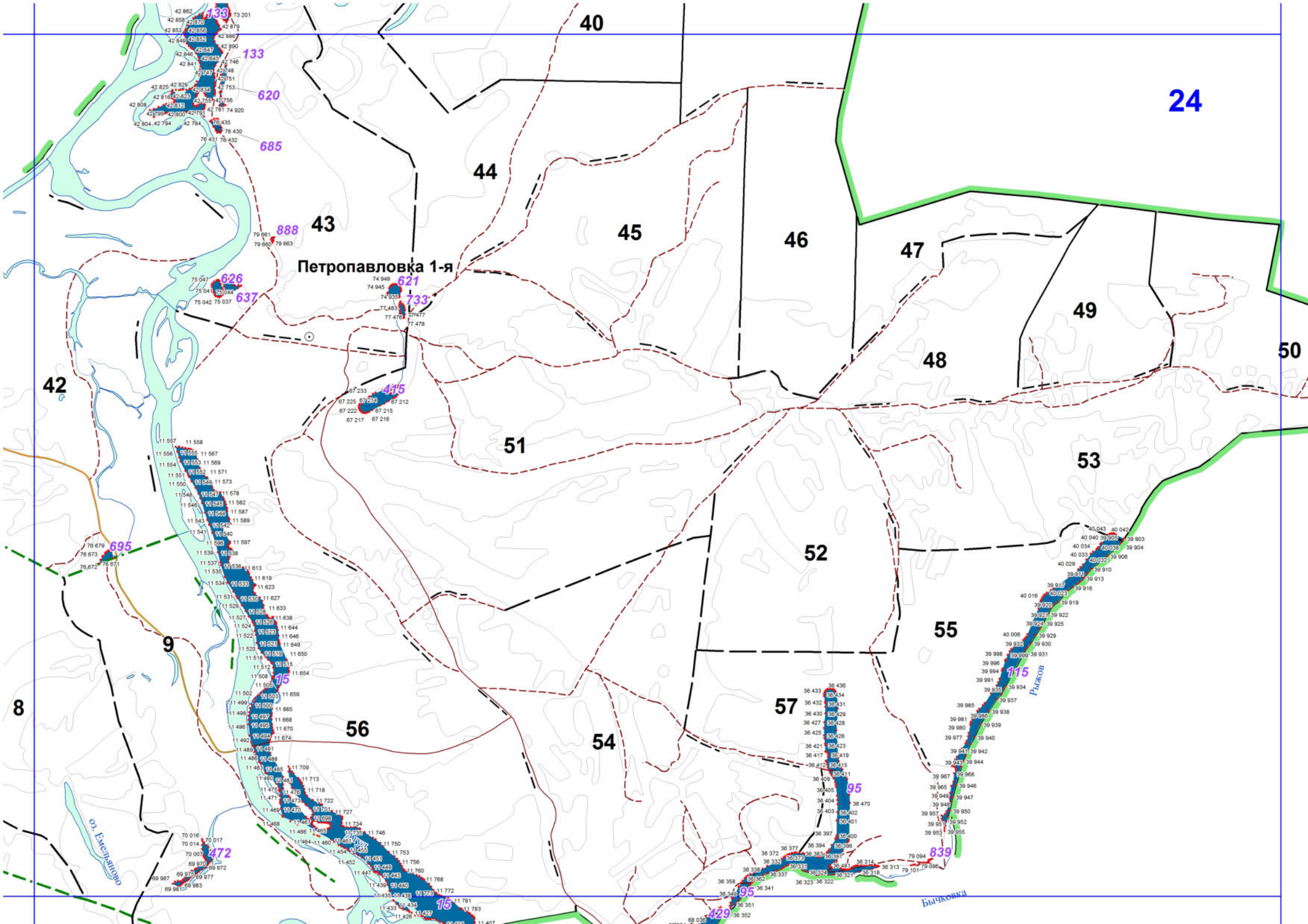

25

135

43 120 43 125 43 128 43 133  
43 087 43 121 43 126 43 090 43 077  
43 110 43 109 43 101 43 096 43 093 43 088 43 080  
43 107 43 106  
43 105

135

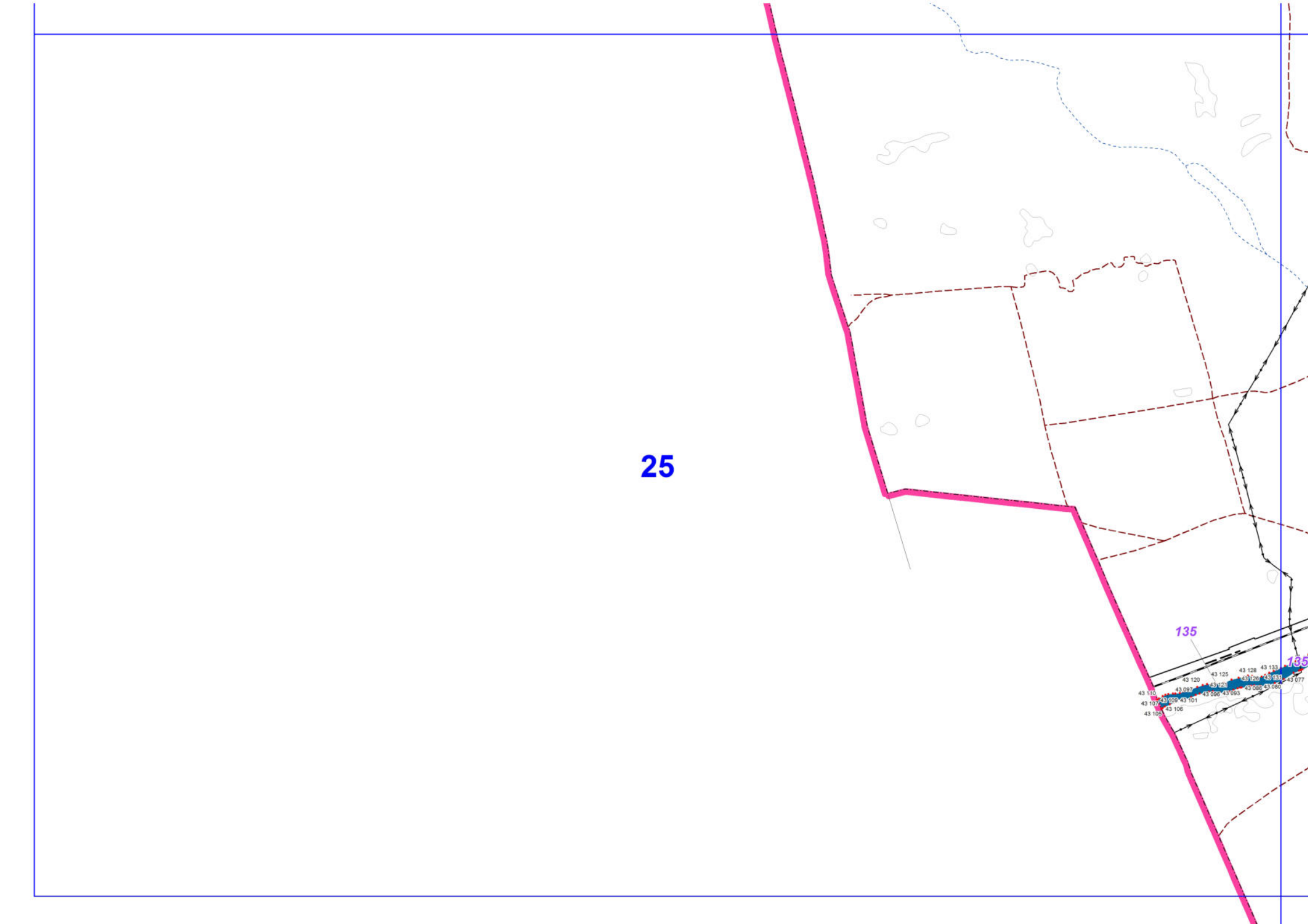









28

Ирбейское участковое лесничество

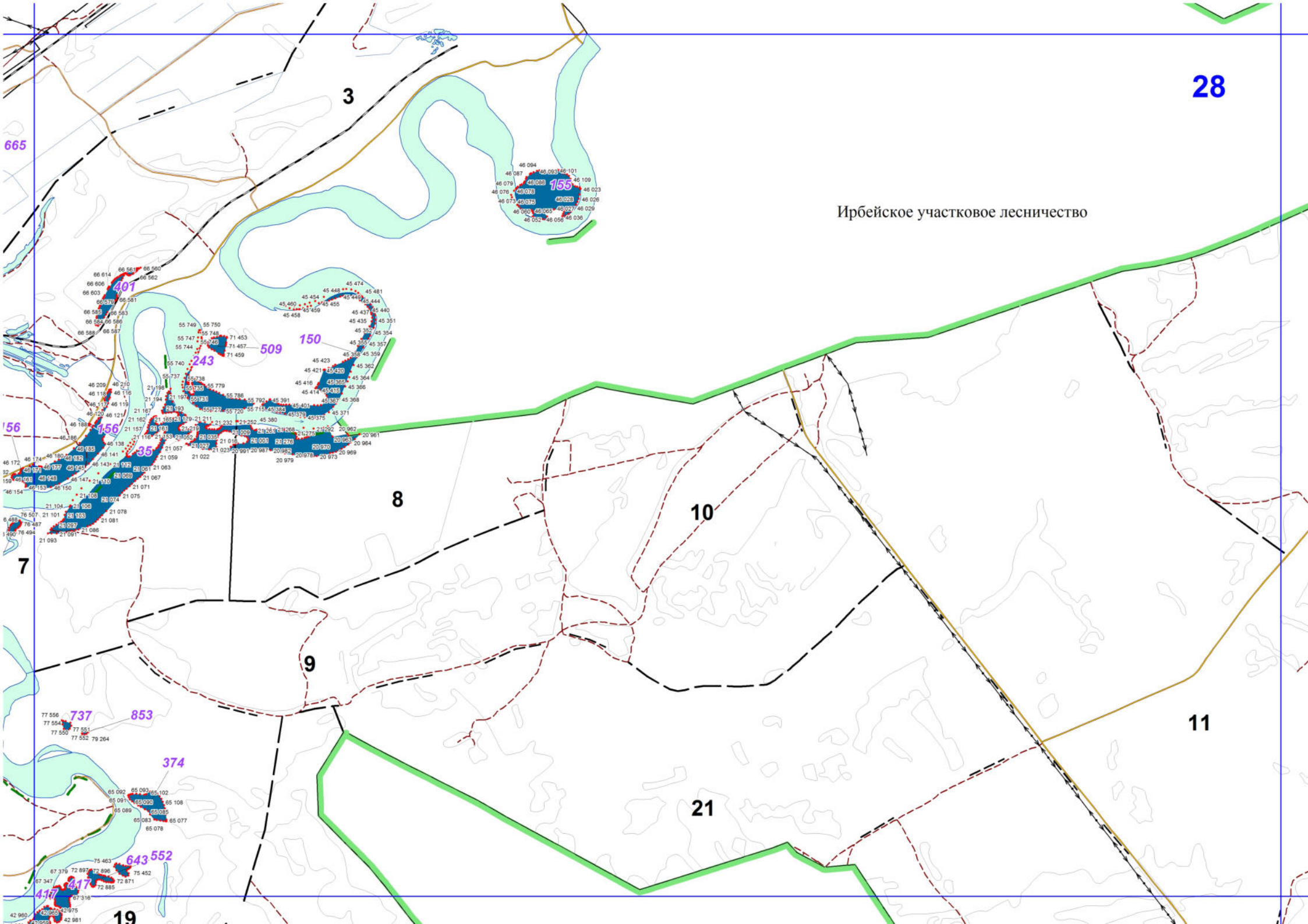



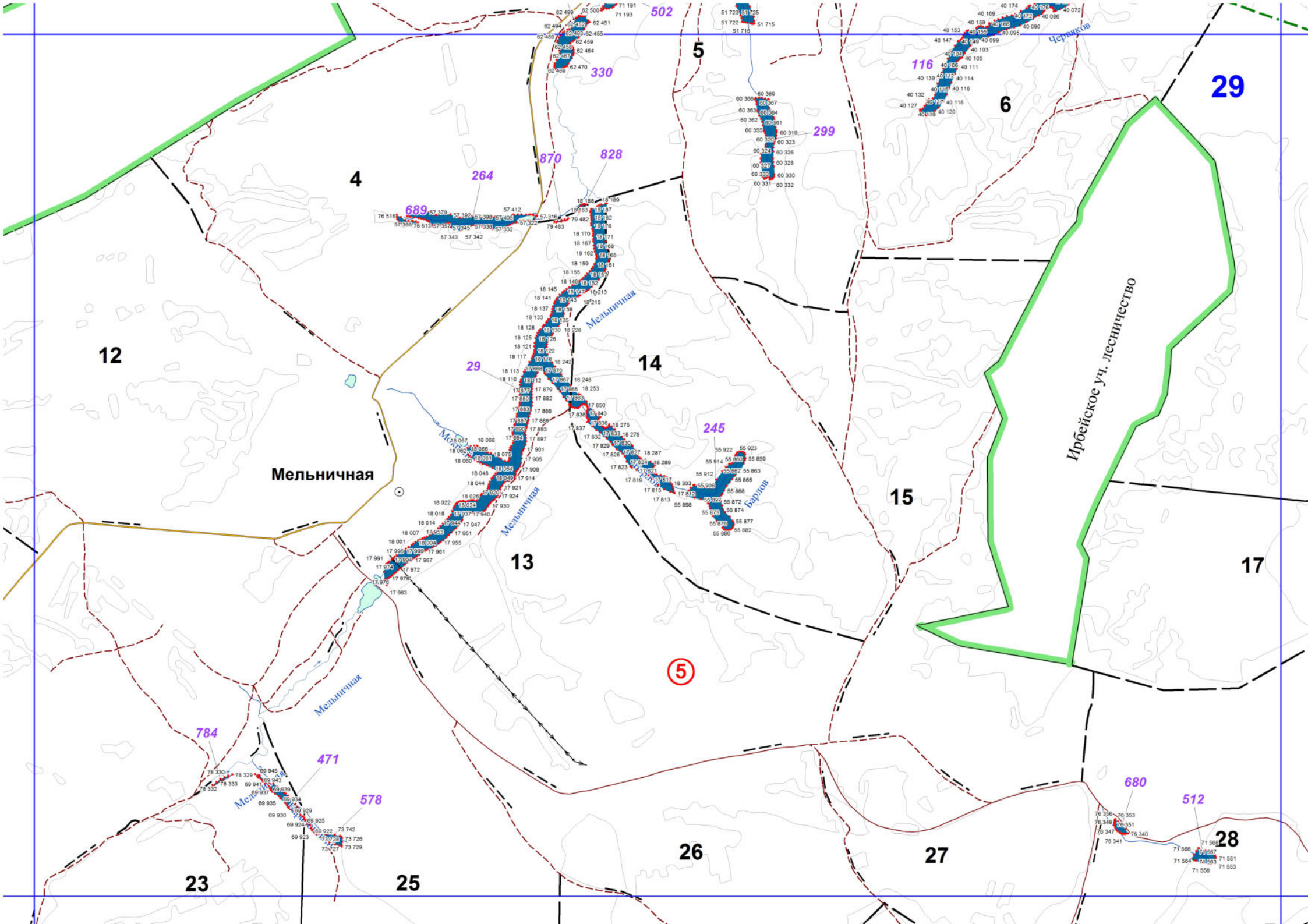

Мельничная

Ирбейское уч. лесничество

Чернышлов

5

4

5

6

29

12

29

14

15

17

13

23

25

26

27

28

784

471

578

502

680

512

870

828

116

299

245

689

730

732

734

736

738

740

742

744

746

748

750

752

754

756

758

760

762

764

766

768

730

732

734

736

738

740

742

744

746

748

750

752

754

756

758

760

762

764

766

768

730

732

734

736

738

740

742

744

746

748

750

752

754

756

758

760

762

764

766

768

730

732

734

736

738

740

742

744

746

748

750

752

754

756

758

760

762

764

766

768

730

732

734

736

738

740

742

744

746

748

750

752

754

756

758

760

762

764

766

768

730

732

734

736

738

740

742

744

746

748

750

752

754

756

758

760

762

764

766

768

730

732

734

736

738

740

742

744

746

748

750

752

754

756

758

760

762

764

766

768

730

732

734

736

738

740

742

744

746

748

750

752

754

756

758

760

762

764

766

768

730

732

734

736

738

740

742

744

746

748

750

752

754

756

758

760

762

764

766

768

730

732

734

736

738

740

742

744

746

748

750

752

754

756

758

760

762

764

766

768

730

732

734

736

738

740

742

744

746

748

750

752

754

756

758

760

762

764

766

768

730

732

734

736

738

740

742

744

746

748

750

752

754

756

758

760

762

764

766

768

730

732

734

736

738

740

742

744

746

748

750

752

754

756

758

760

762

764

766

768

730

732

734

736

738

740

742

744

746

748

750

752

754

756

758

760

762

764

766

768

730

732

734

736

738

740

742

744

746

748

750

752

754

756

758

760

762

764

766

768

730

732

734

736

738

740

742

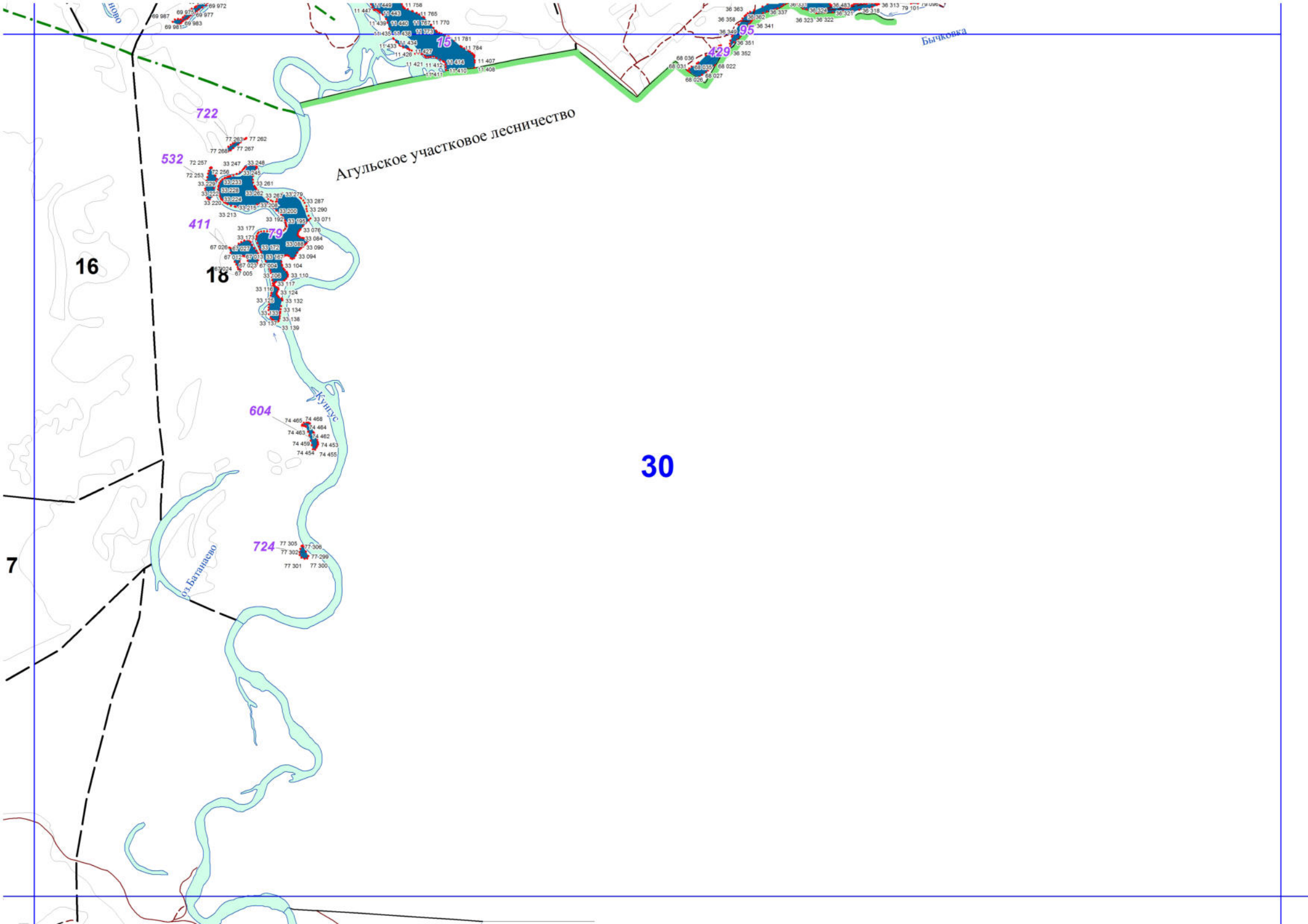





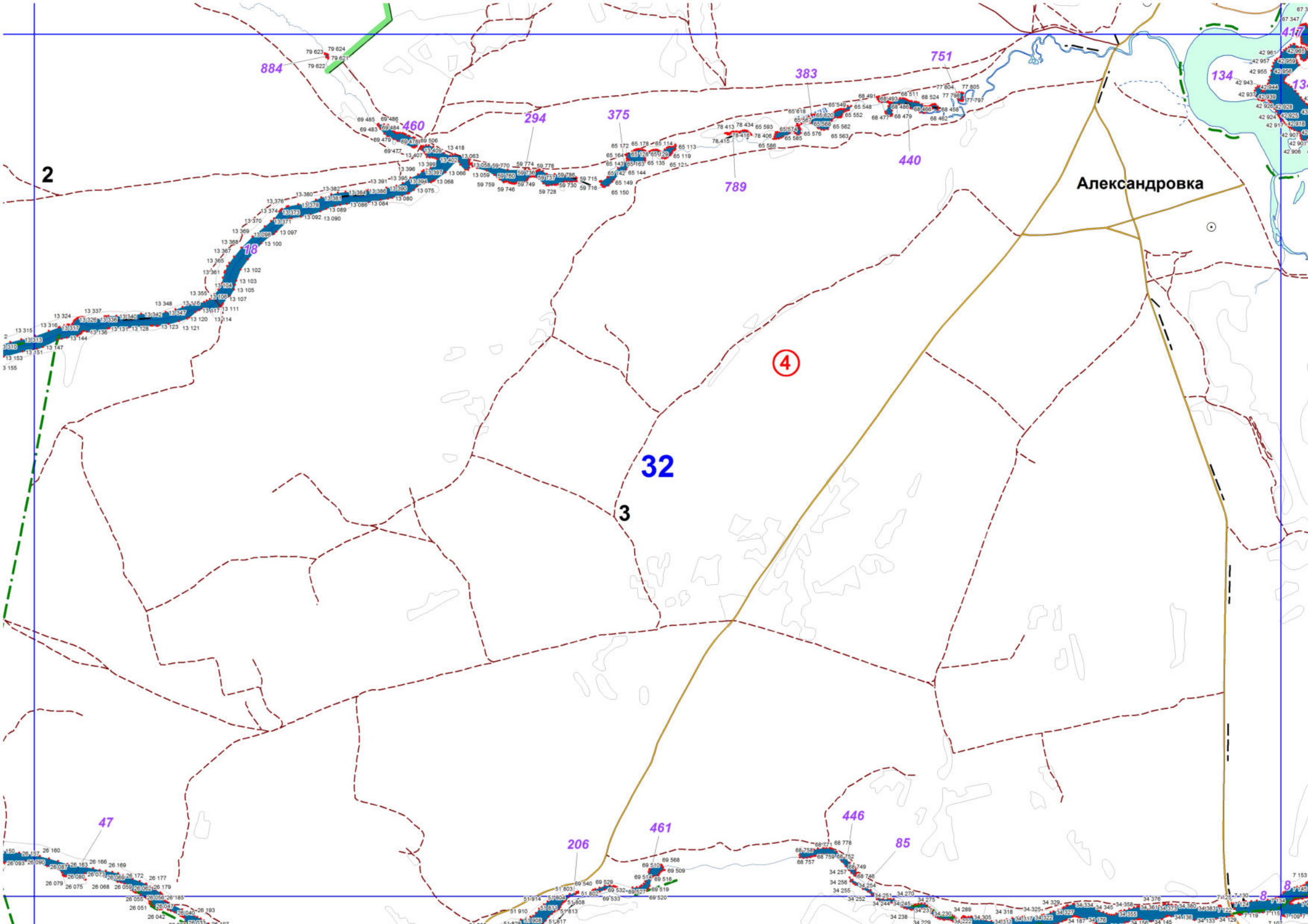

Александровка

2

18

32

4

47

206

461

446

85

8





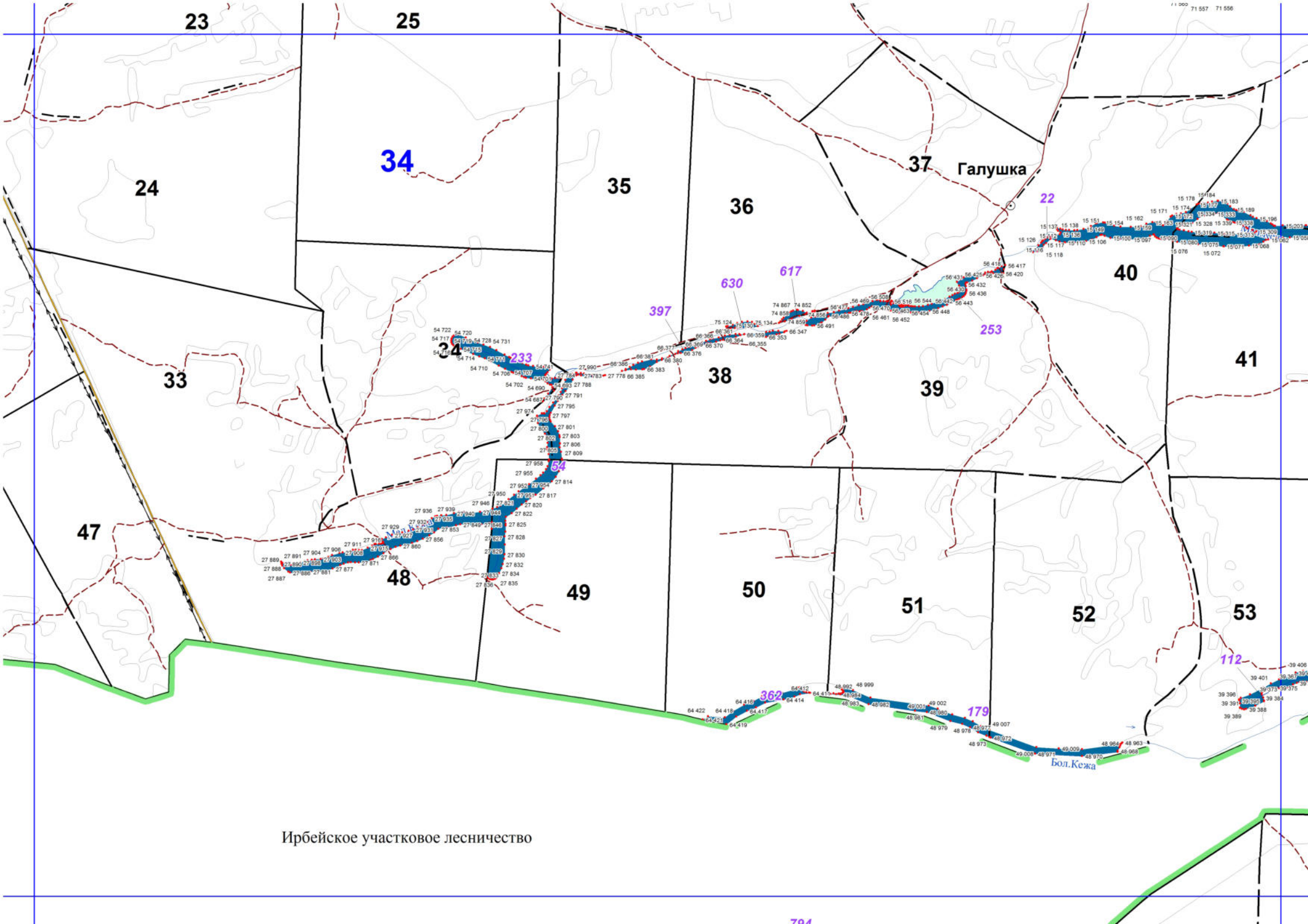

23

25

34

24

35

36

37

Галушка

22

40

41

33

34

38

39

47

48

49

50

51

52

53

Ирбейское участковое лесничество

Бол. Кежа

794



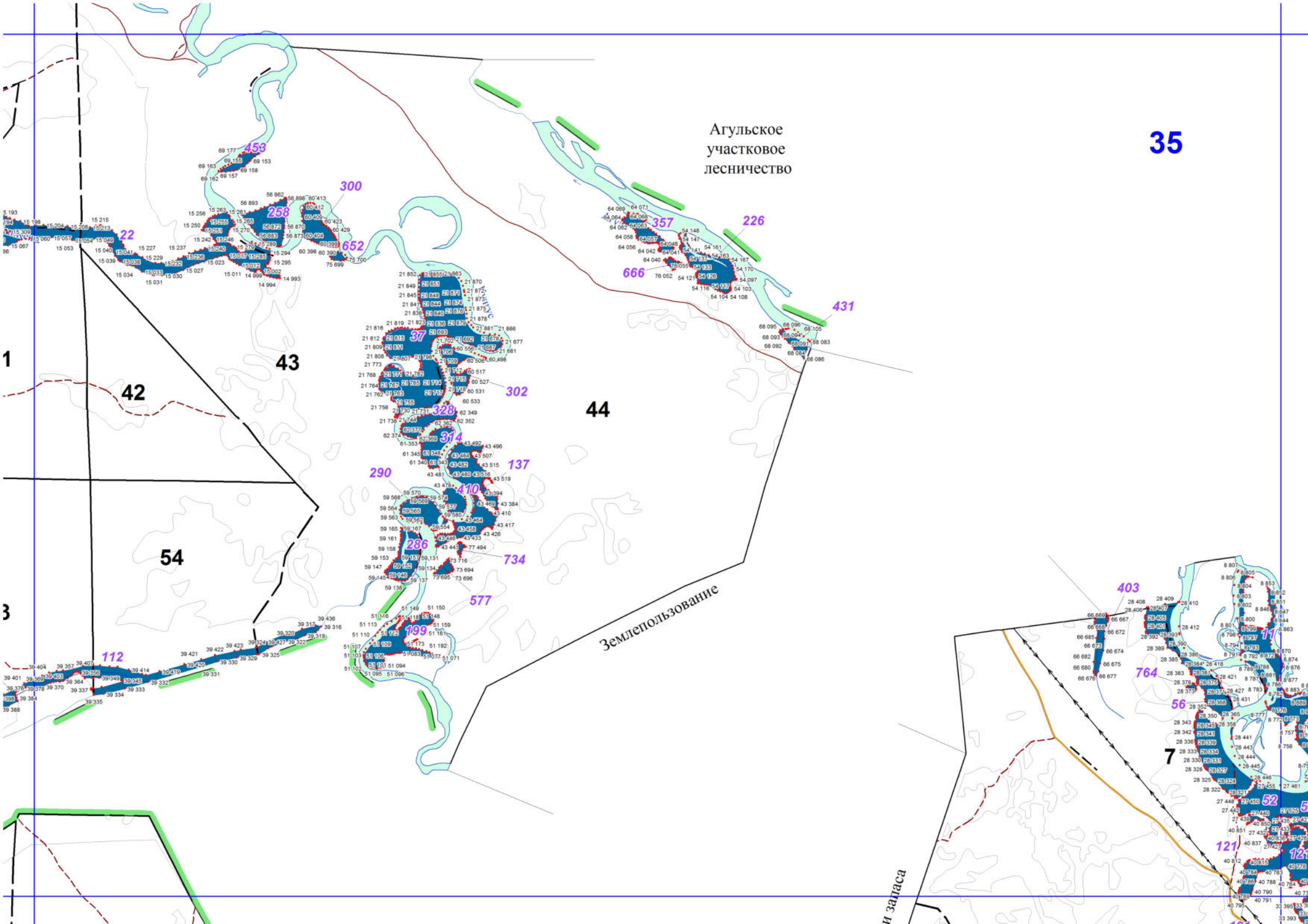

Агульское  
участковое  
лесничество

35

44

Землепользование

и запаса

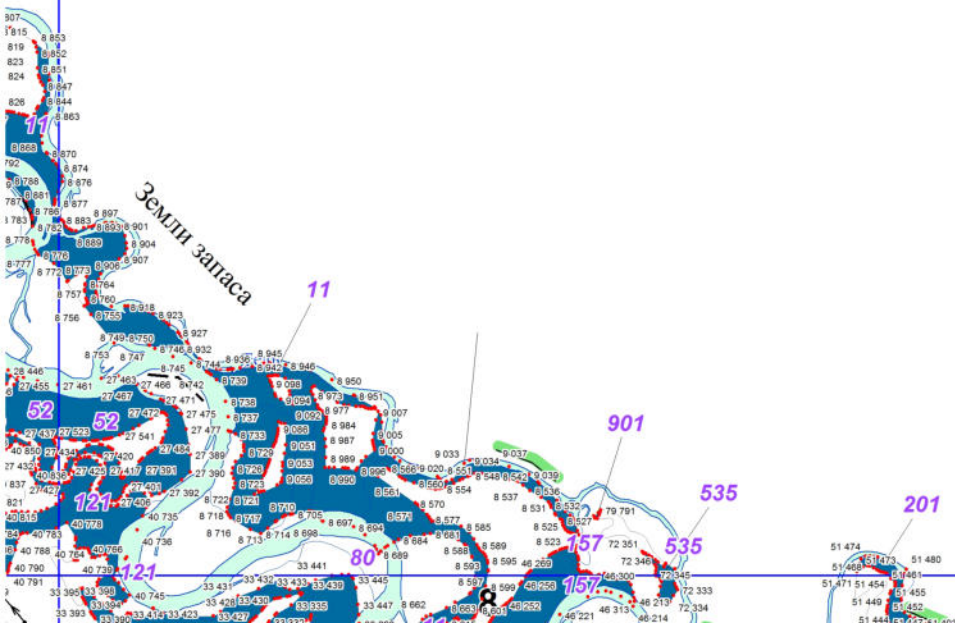

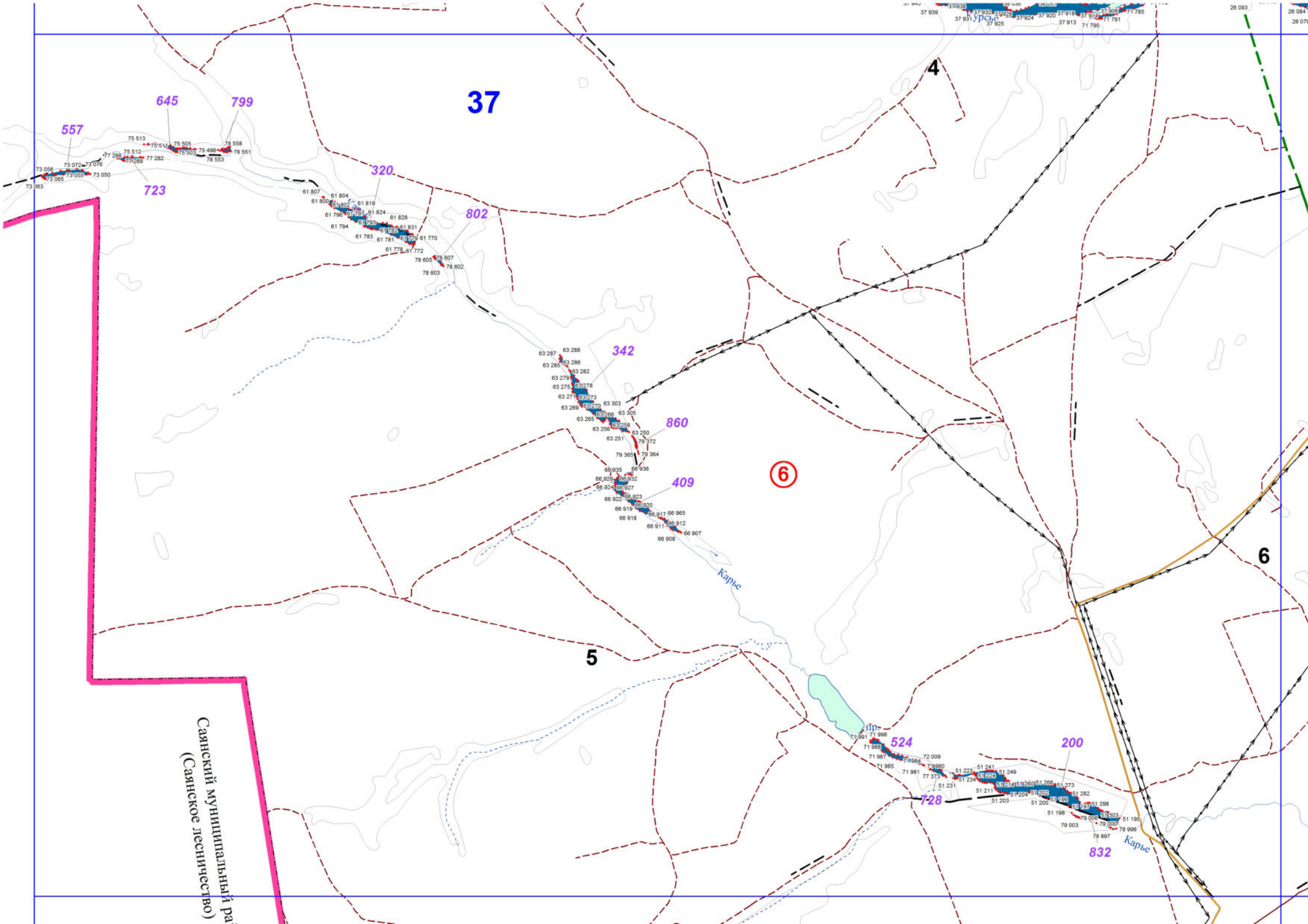

557

645

799

37

4

723

320

802

342

860

6

409

5

524

200

728

832

Санский муниципальный район  
(Санское лесничество)

Карье

Карье







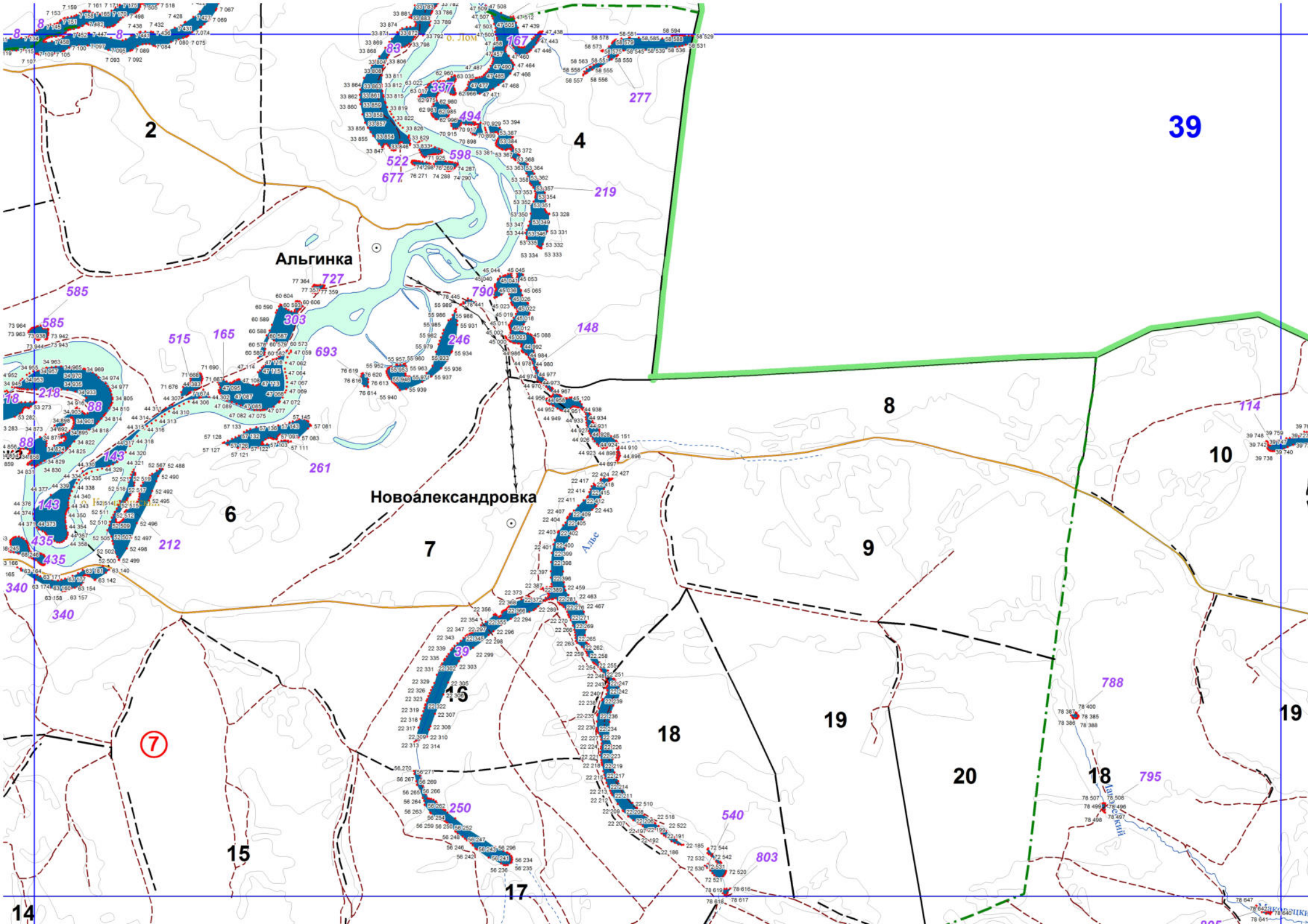

Альгинка

Новоалександровка

Альсе

788

795

39

277

219

148

8

114

10

2

4

515

165

303

693

261

6

7

9

7

39

16

250

18

19

20

15

17

540

803

19

19

14

14



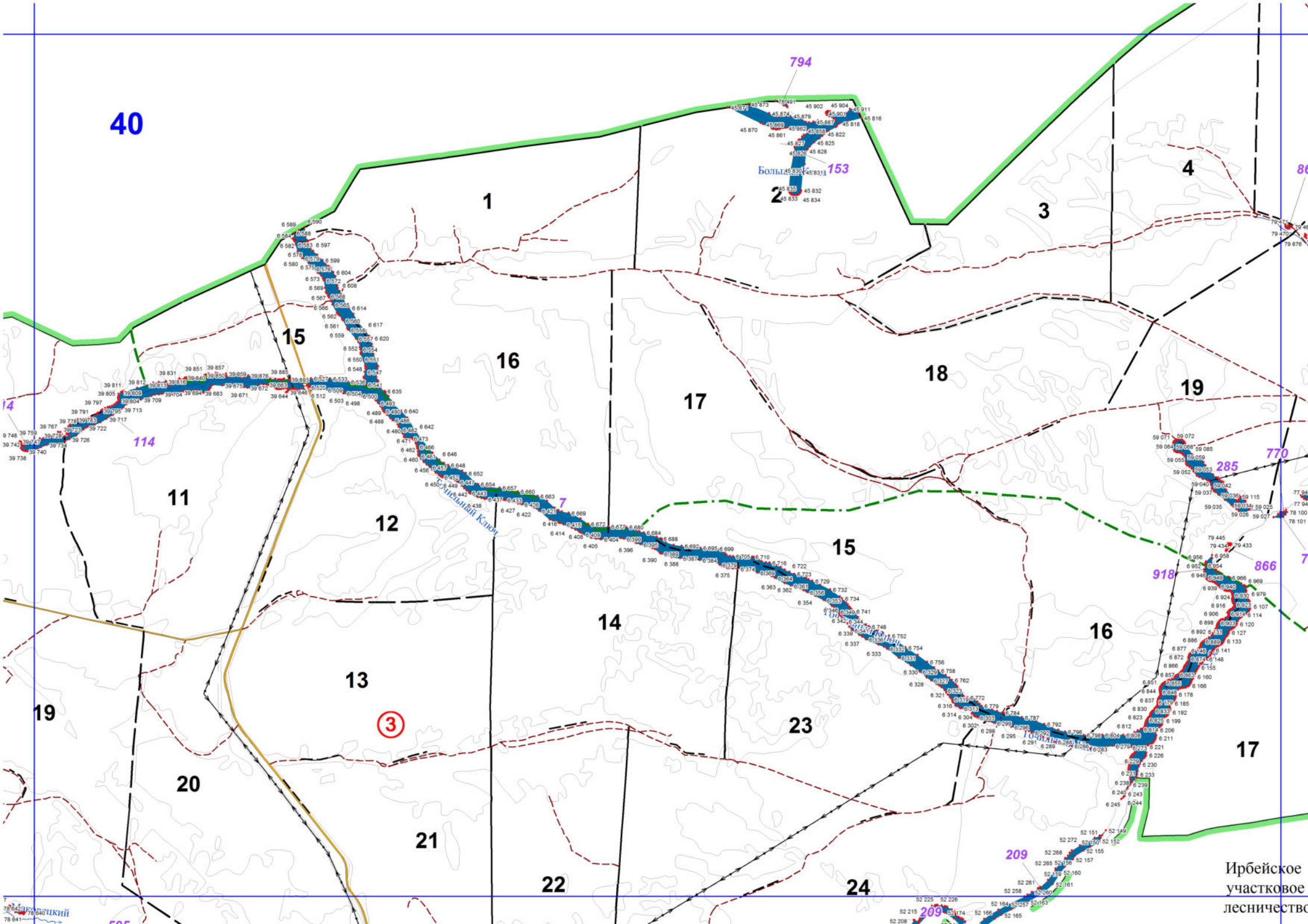

40

794

1

Большой 2 153

3

4

15

16

17

18

19

14

114

11

12

Малый Кунь 7

14

15

16

7

770

866

918

3

13

23

17

20

21

22

24

209

209

Ирбейское  
участковое  
лесничество







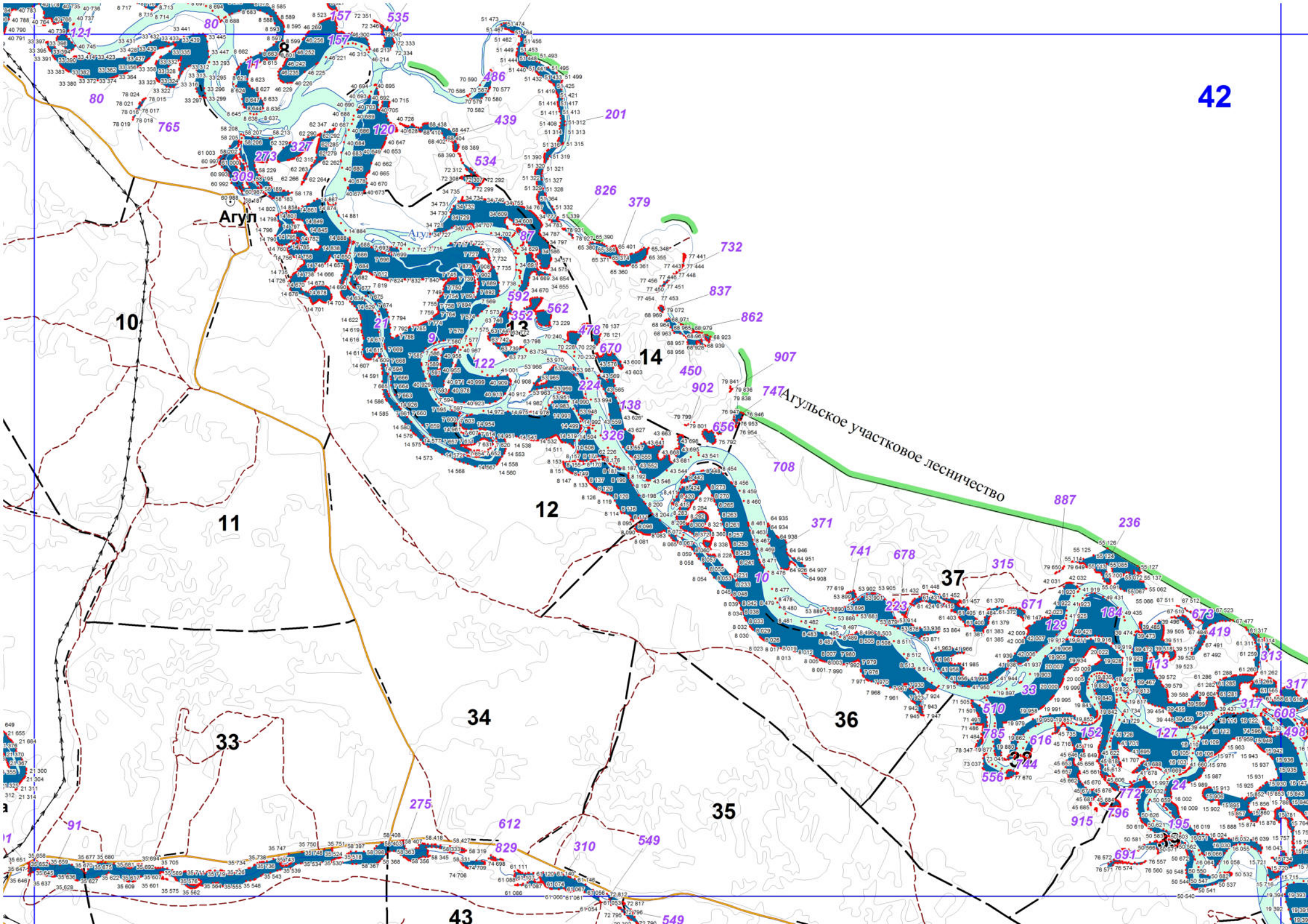

Агул

Агул

Агульское участковое лесничество

42

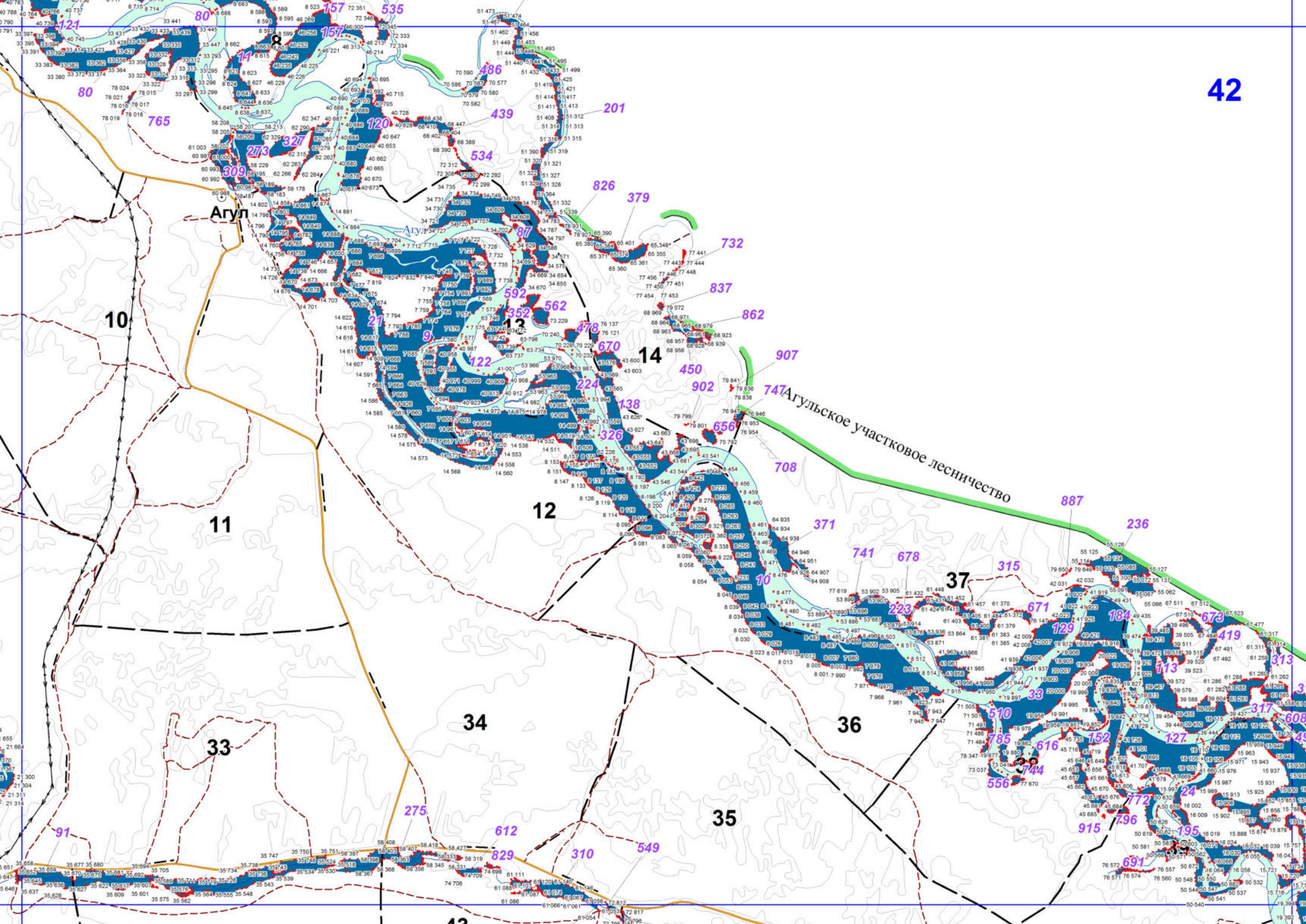



43

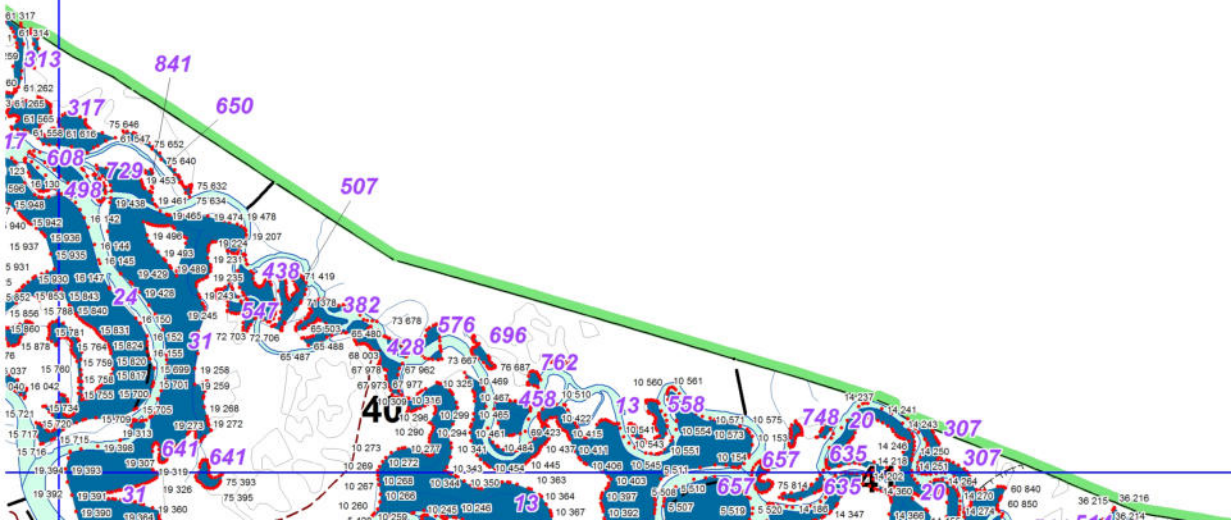

Земли  
запаса







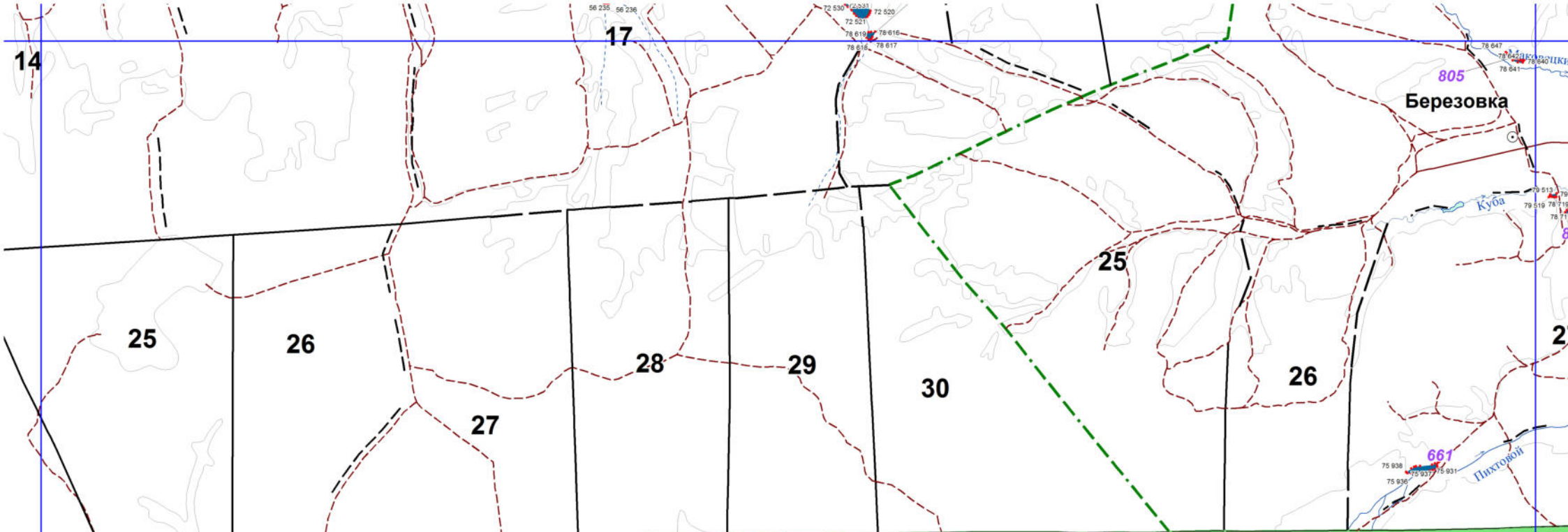

46







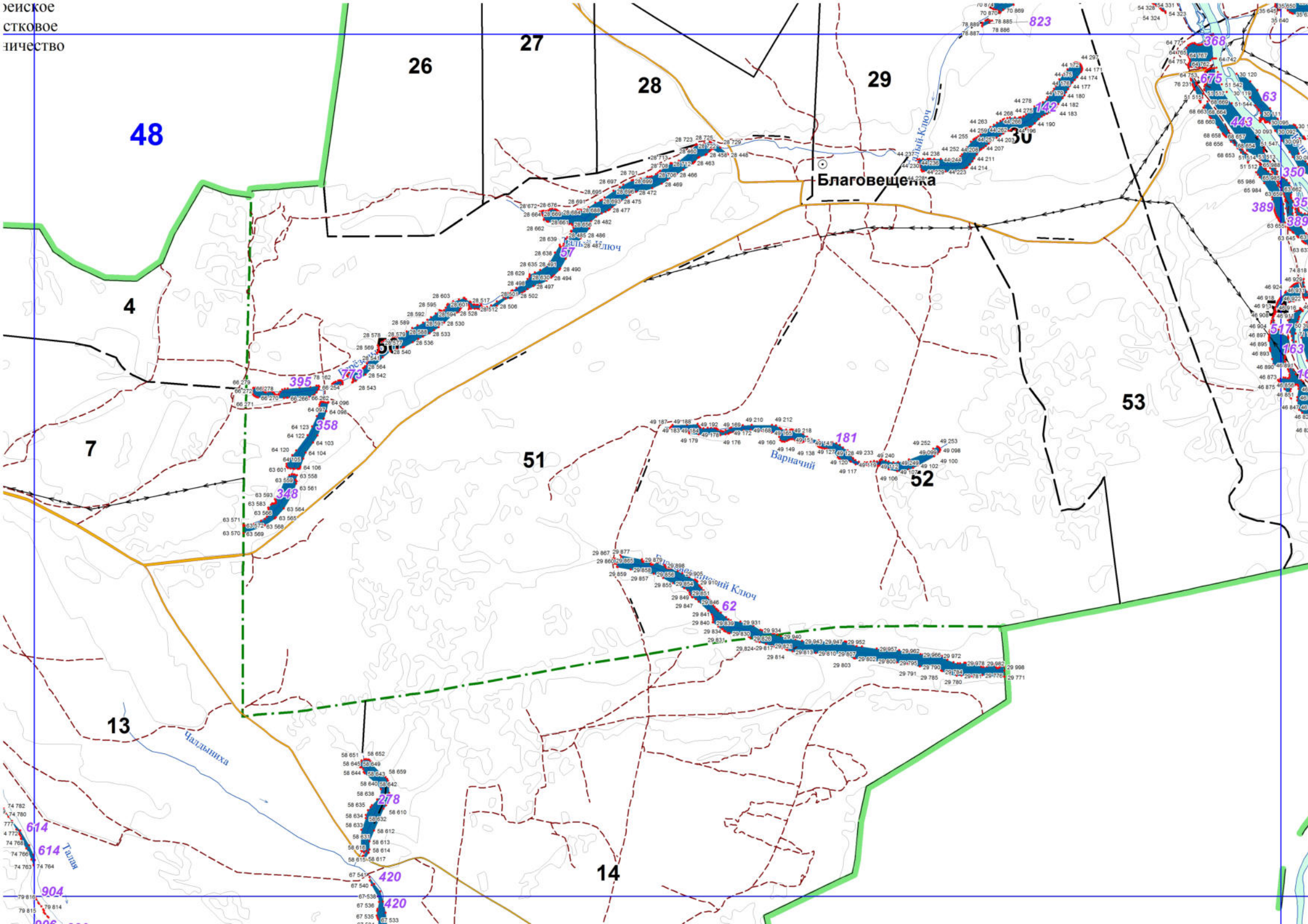



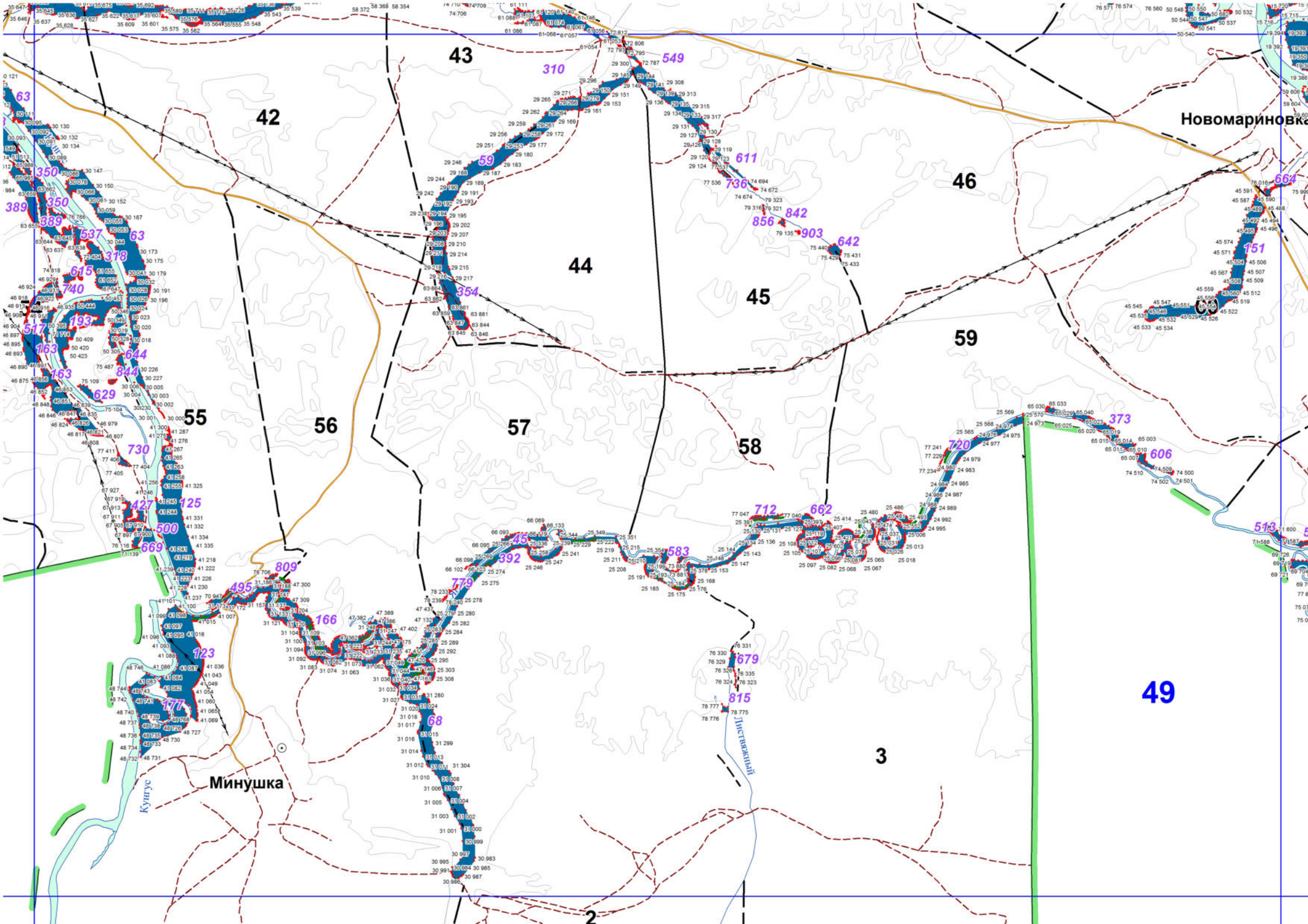

35 640 35 637 35 628 35 627 35 622 35 617 35 609 35 602 35 599 35 591 35 586 35 579 35 572 35 564 35 559 35 543

42

43

310

549

46

Новомариновка

611

736

842

151

44

45

59

354

57

58

55

56

389 350 318 63 537 615 740 517 193 163 644 629 730 427 125 500 669 495 809 166 123 177 68

Минушка

Кунгус

679

815

3

49

2

712

662

720

373

606

513

392

453

583

662

779

903

664

59

310

549

611

736

842

151

354

45

58

611

736

842

151

57

58

59

611

736

842

151

392

453

583

662

779

903

664

68

779

815

815

815

815

815

68

779

815

815

815

815

815

68

779

815

815

815

815

815

Липовый



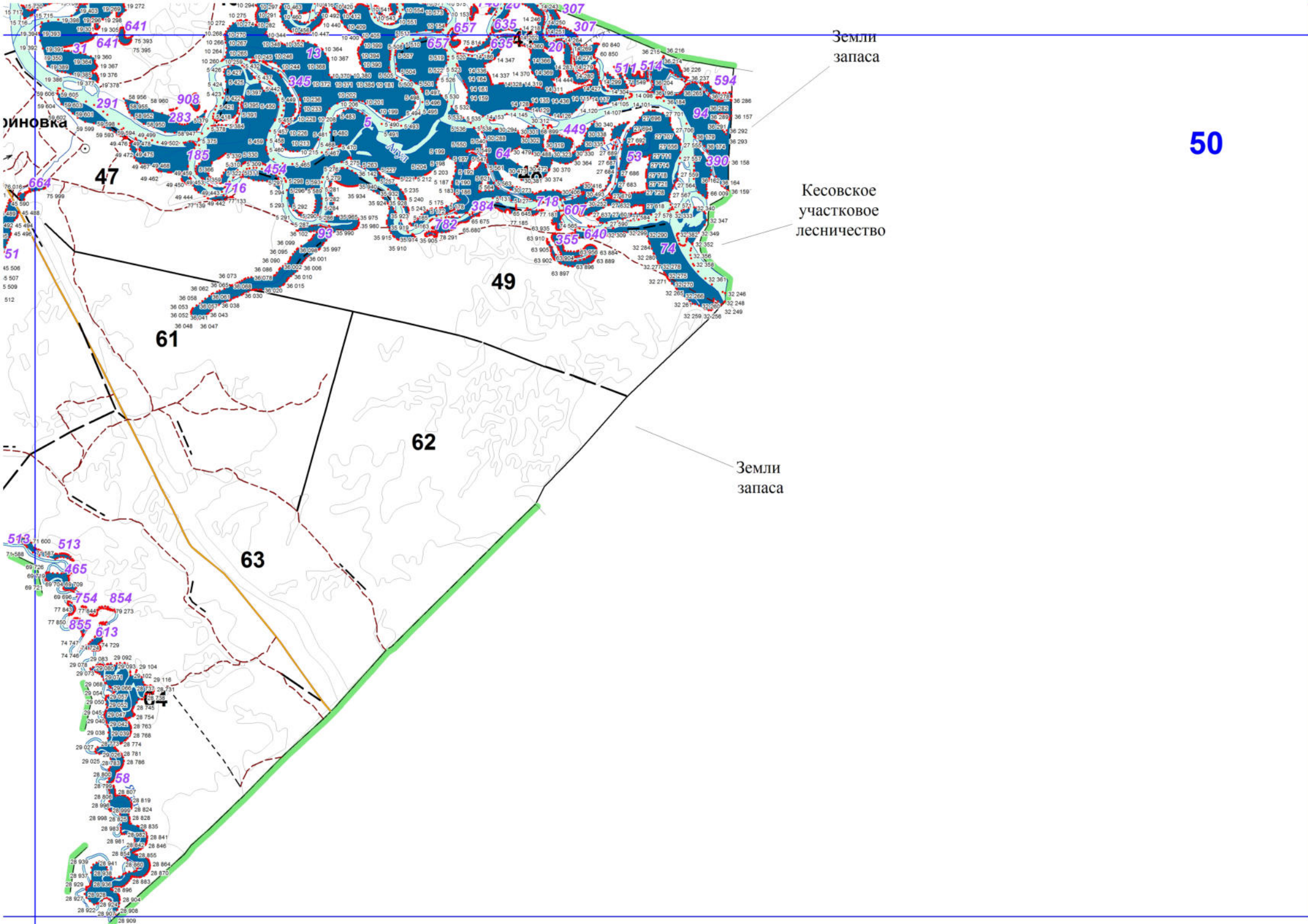





52

Ирбейское участковое лесничество









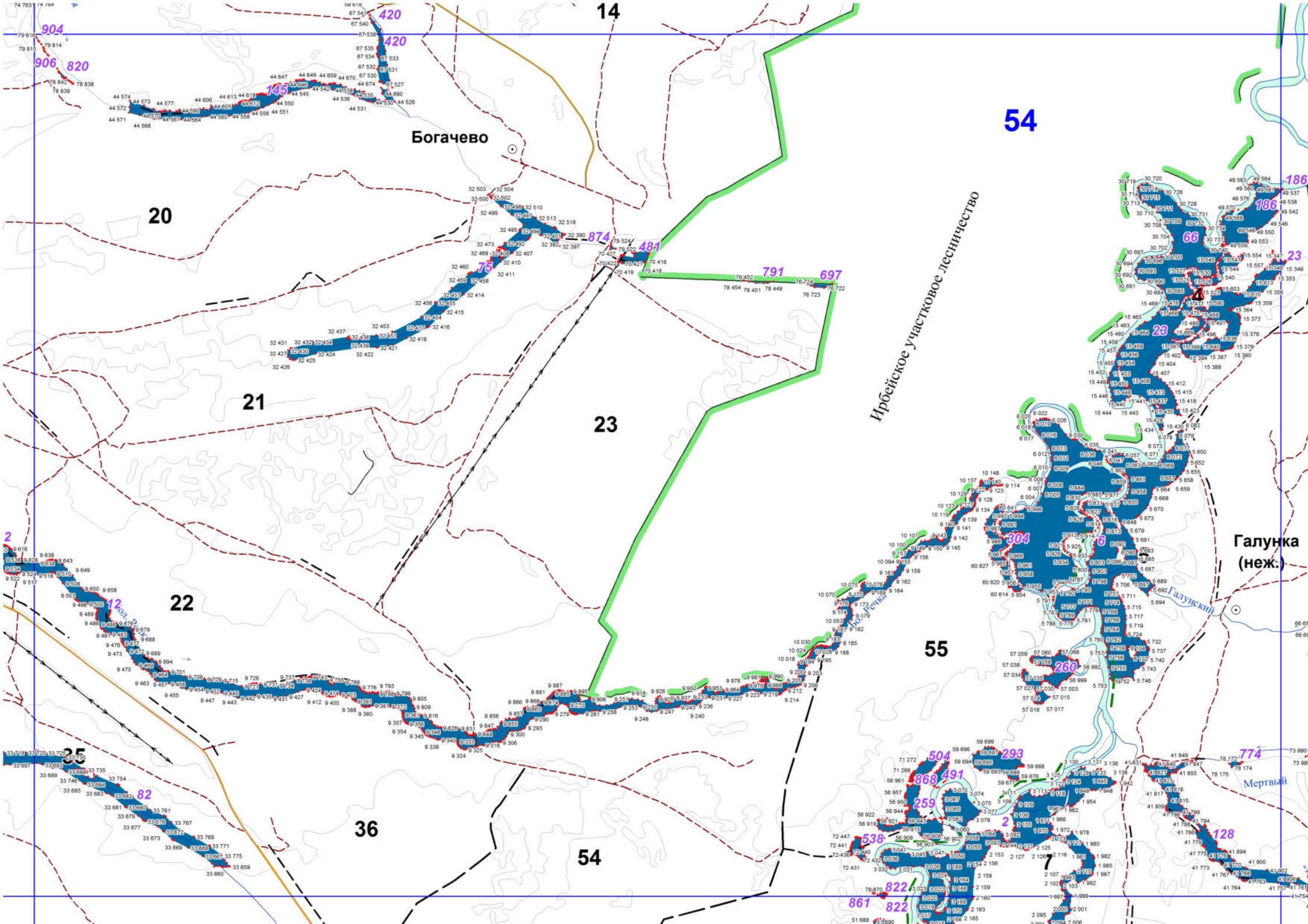

Богачево

Ирбейское участковое лесничество

Галунка (неж.)

Мергвий

904  
906 820

420

14

20

21

22

23

2

25

36

54

54

55

861 822

145

874

481

791

697

12

82

75

538

866

491

259

504

293

2

822

822

66

23

23

6

304

260

774

128

186

23

6

304

260

774

128

186

23

6

304

260

774

128

186

23

6

304

260

774

128

186

23

6

304

260

774

128

186

23

6

304

260

774

128

186

23

6

304

260

774

128

186

23

6

304

260

774

128

186

23

6

304

260

774

128

186

23

6

304

260

774

128

186

23

6

304

260

774

128

186

23

6

304

260

774

128

186

23

6

304

260

774

128

186

23

6

304

260

774

128

186

23

6

304

260

774

128

186

23

6

304

260

774

128

186

23

6

304

260

774

128

186

23

6

304

260

774

128

186

23

6

304

260

774

128

186

23

6

304

260

774

128

186

23

6

304

260

774

128

186

23

6

304

260

774

128

186

23

6

304

260

774

128

186

23

6

304

260

774

128

186

23

6

304

260

774

128

186

23

6

304

260

774

128

186

23

6

304

260

774

128

186

23

6

304

260

774

128

186

23

6

304

260

774

128

186

23

6

304

260

774

128

186

23

6

304

260

774

128

186

23

6

304

260

774

128

186

23

6

304

260

774

128

186

23

6

304

260

774

128

186

23

6

304

260

774

128

186

23

6

304

260

774

128

186

23

6

304

260

774

128

186

23

6

304

260

774

128

186

23

6

304

260

774

128

186

23

6

304

260

774

128

186

23

6

304



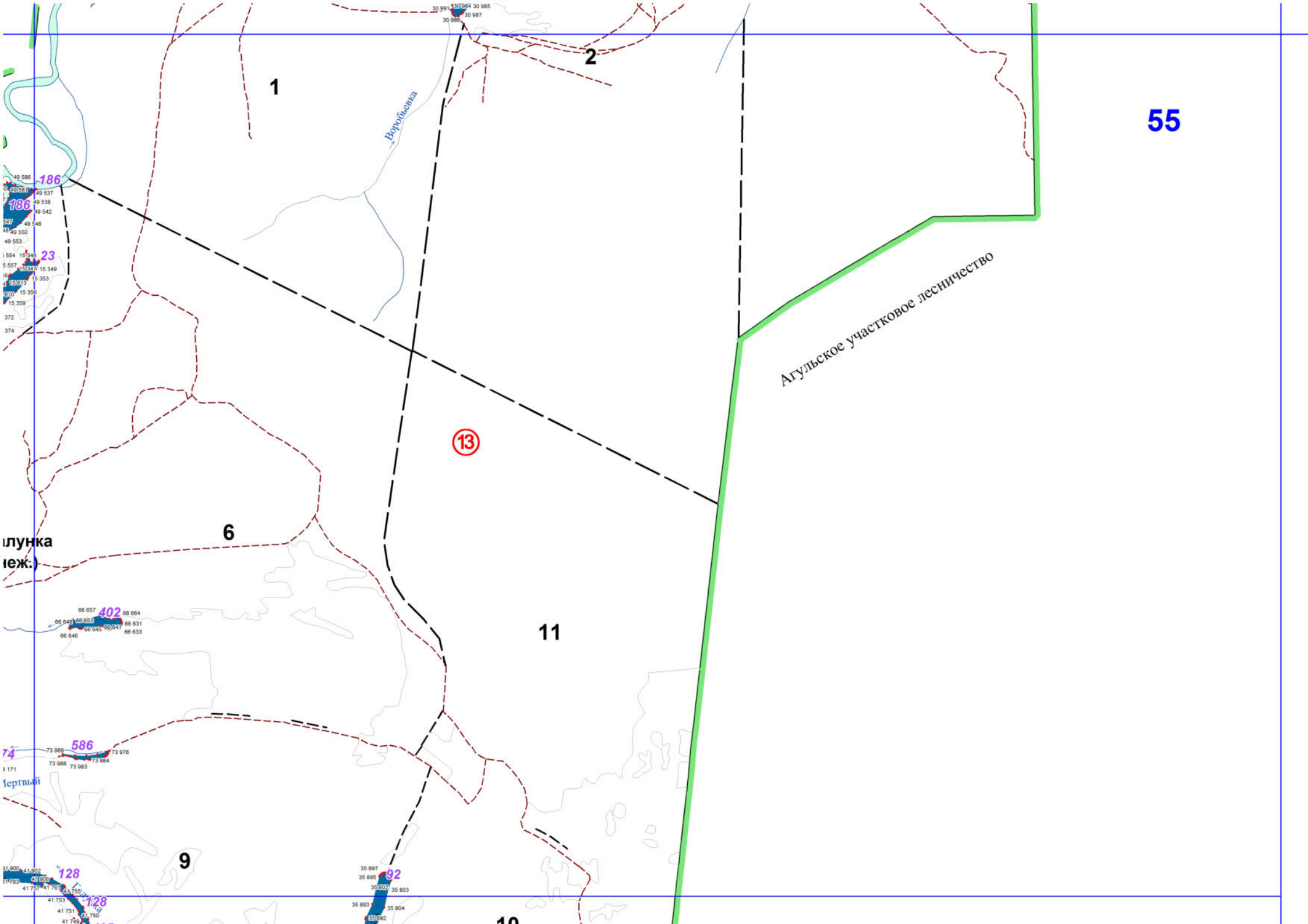

1

2

55

Воробьевка

Агульское участковое лесничество

13

6

11

9

10

пункт (еж.)

бертвий

186  
186  
23  
372  
374

402  
66 657 66 664  
66 648 66 653 66 641 66 631  
66 646 66 645 66 641 66 633

586  
73 988 73 976  
73 988 73 984  
73 988 73 983

128  
128  
41 753 41 755  
41 751 41 750  
41 749 41 750

92  
35 897 35 896 35 803  
35 807 35 803  
35 893 35 804  
35 892

30 991 30 984 30 985  
30 986 30 987

49 588  
49 581  
49 537  
49 538  
49 542  
49 546  
49 550  
49 553  
15 346  
15 349  
15 353  
15 350  
15 359  
372  
374





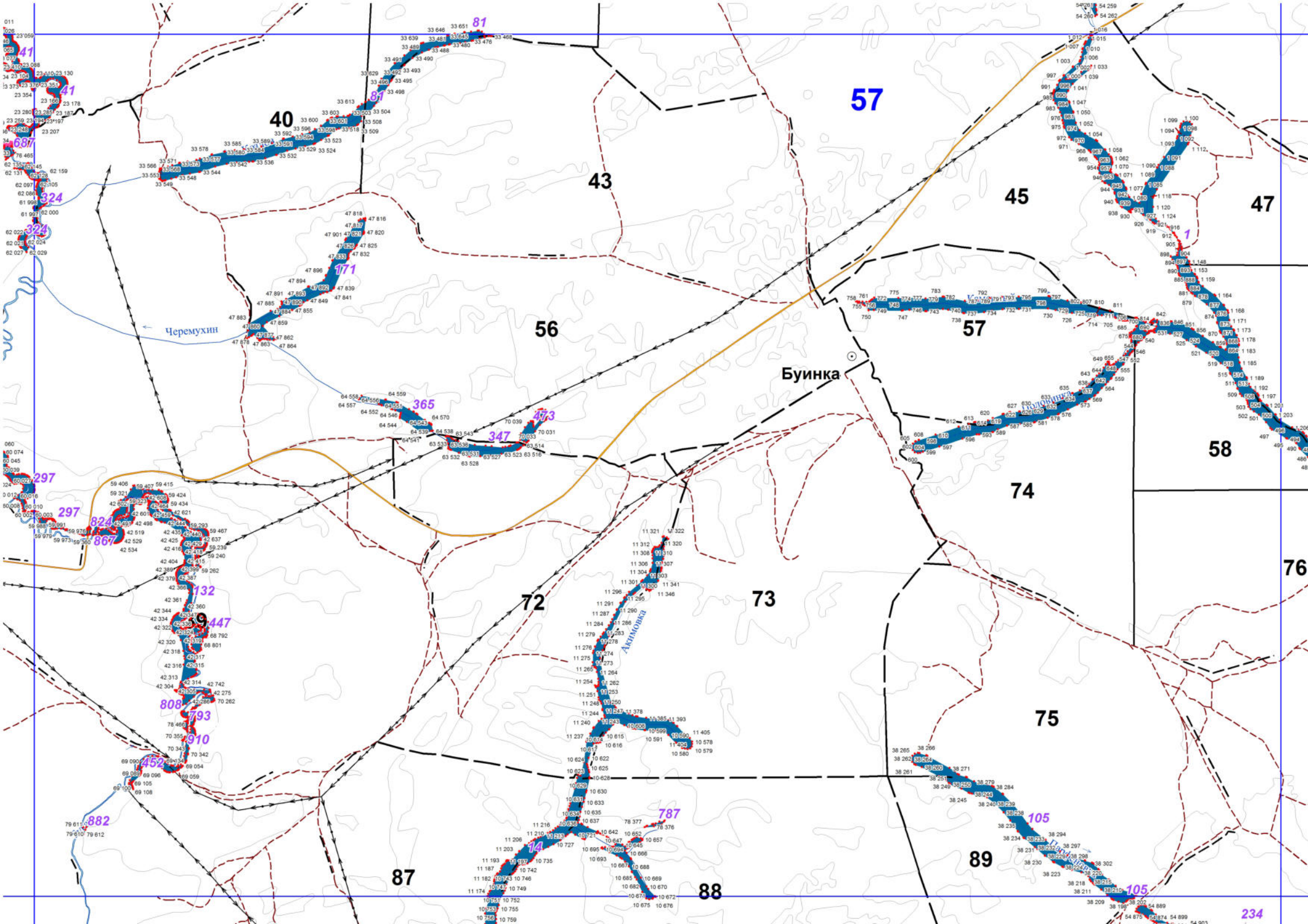

Черемухин

Буинка

Акпоярская



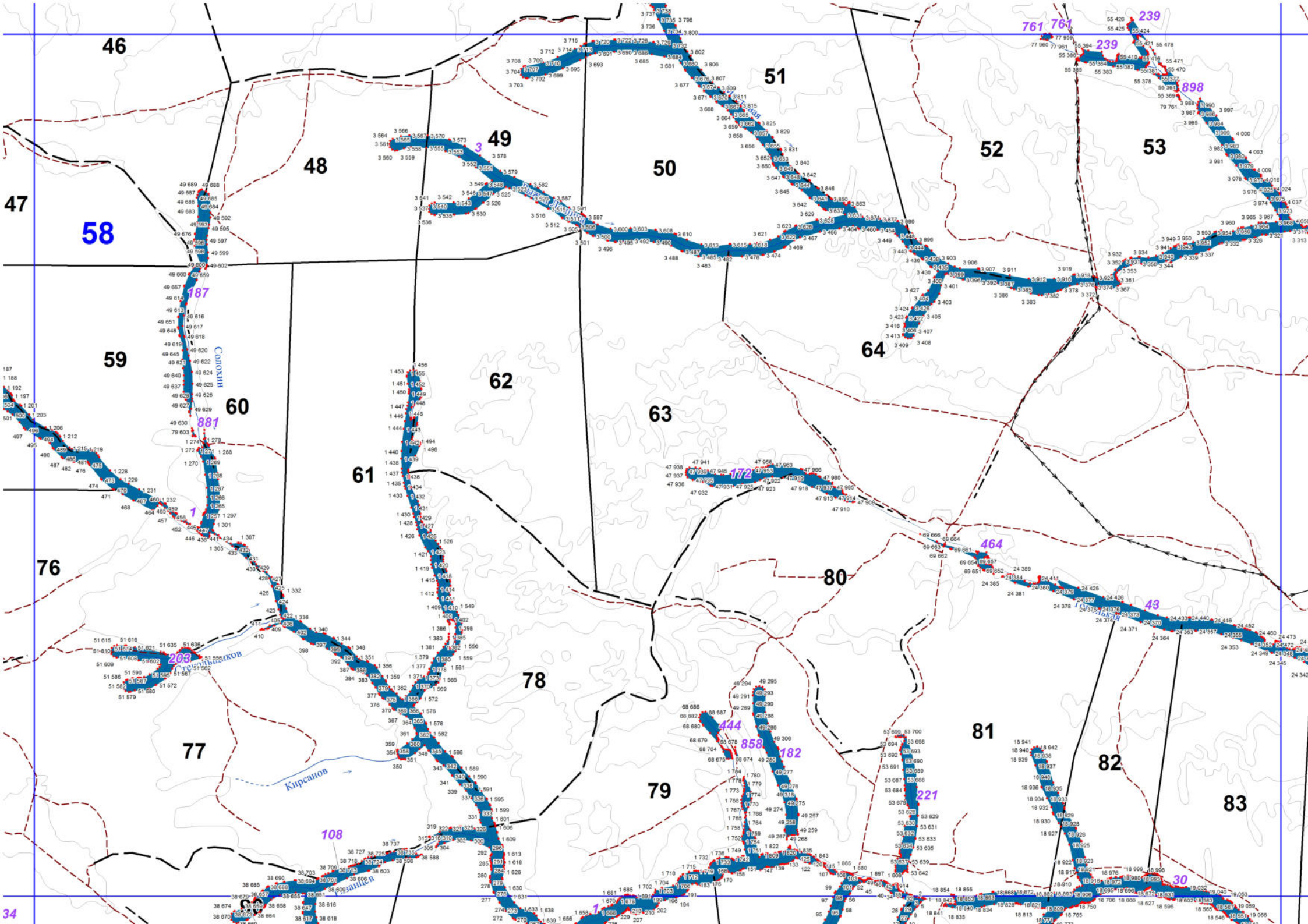



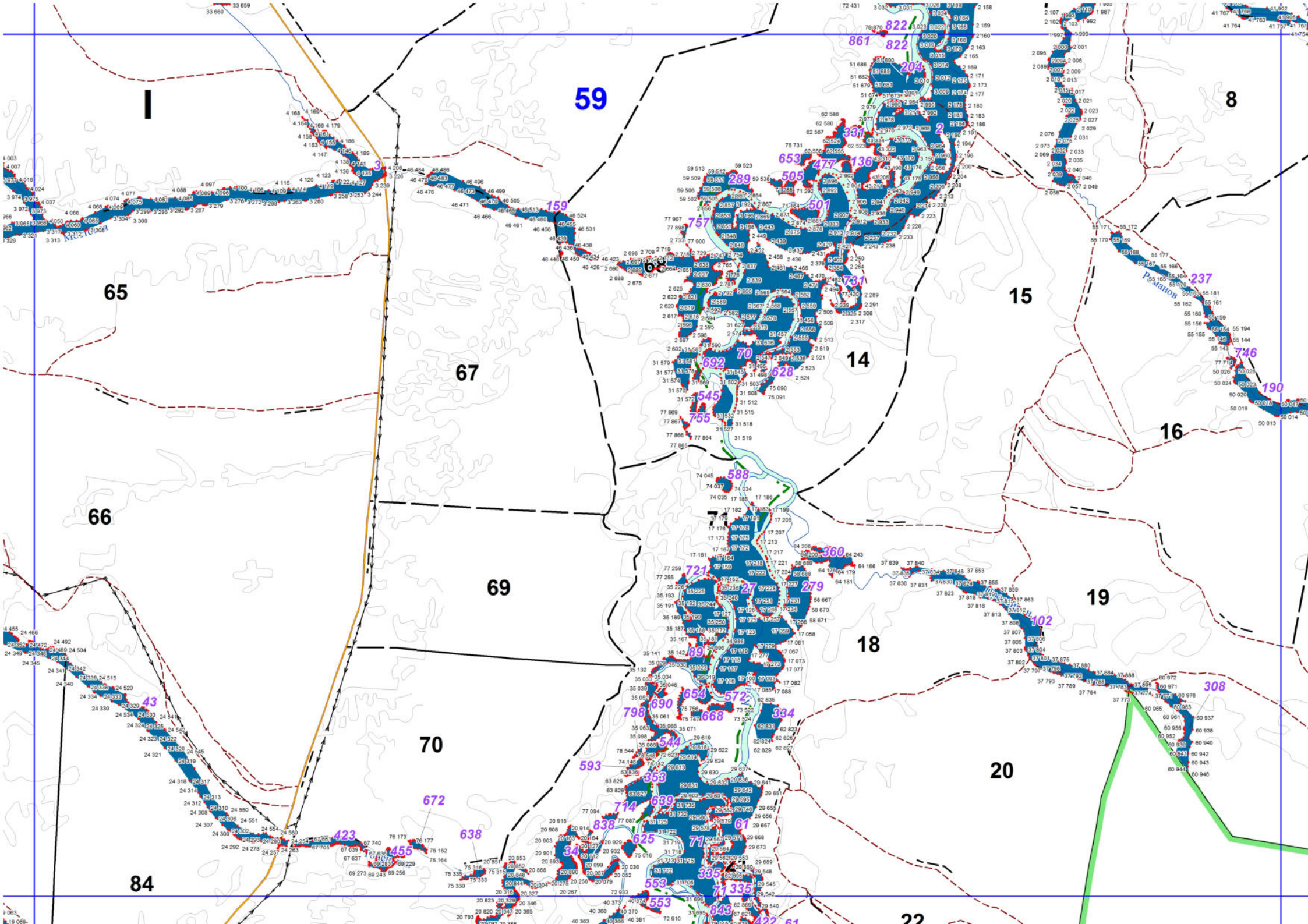

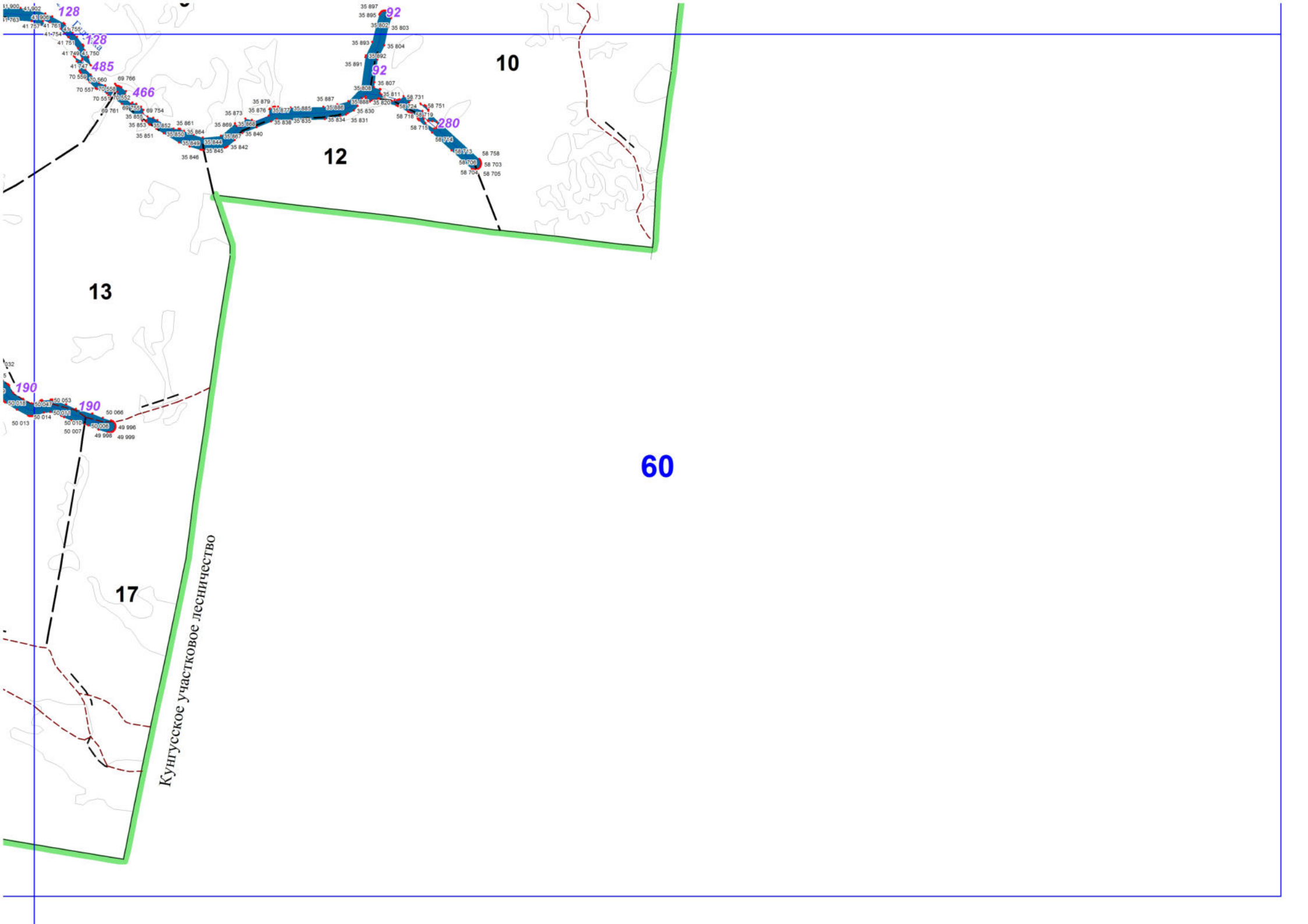

Кунгусское участковое лесничество



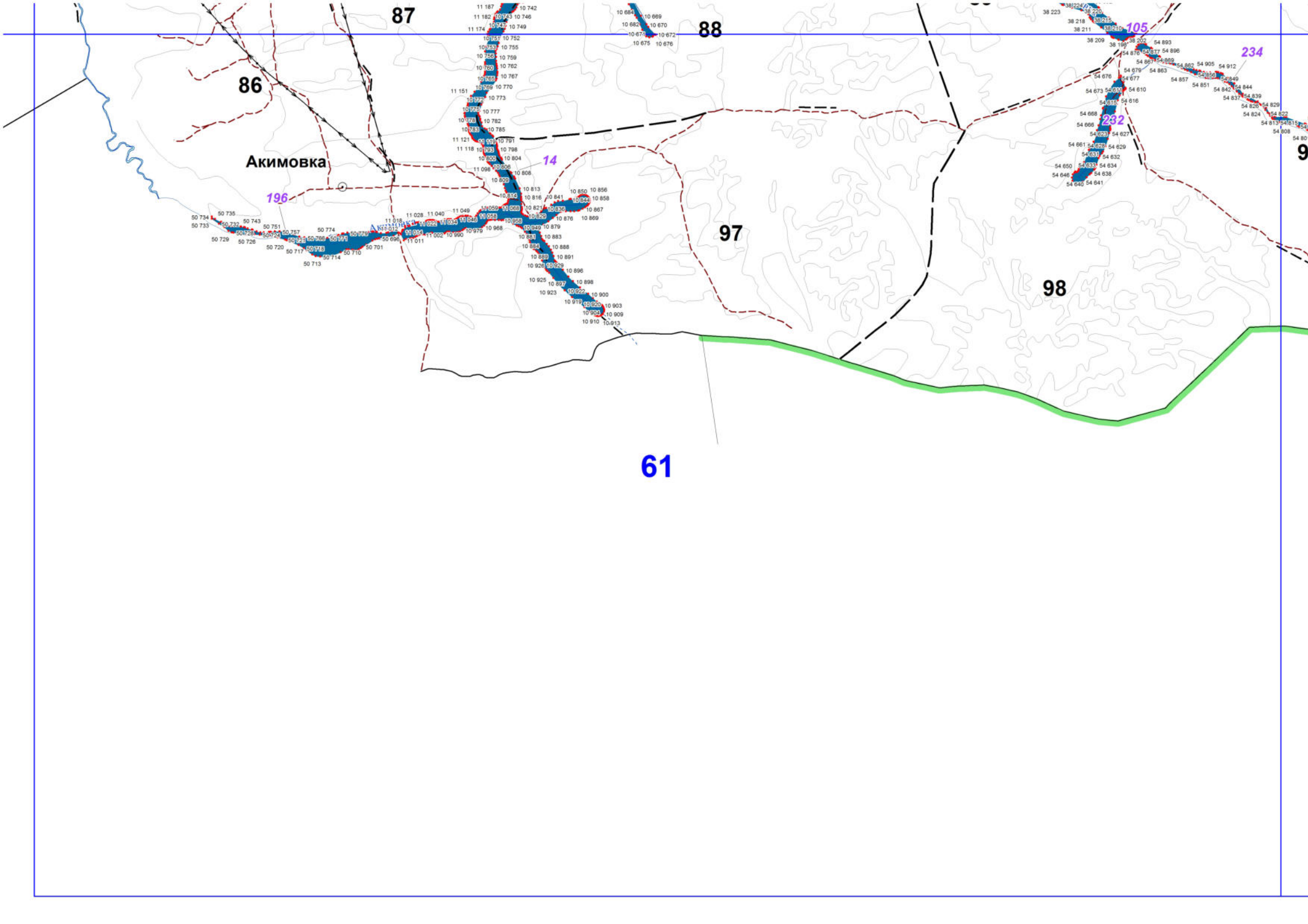

86

87

88

105

234

Акимовка

14

97

98

9

61

196

232





